

# Schöne zeiten

NR. 59

APRIL BIS

JULI 2024

SCHOENE-ZEITEN.DE

**KOSTENLOS**

SCHLIERSEE  
BAYRISCHZELL  
FISCHBACHAU  
MIESBACH  
HAUSHAM  
HOLZKIRCHEN  
OTTERFING  
VALLEY  
WAAKIRCHEN  
WARNGAU  
WEYARN  
BAD FEILNBACH



**S. 14 Aufpolieren:**  
Vintage-Rennräder beim Giro Bavarese



**S. 74 Aufblühen:**  
Der Schlierseer Gartenzauber



**S. 78 Aufleben:**  
Moorbäder in Bad Feilnbach



**S. 95 Aufspielen:**  
Theatergruppen im Oberland





Einfach mal  
abschalten und  
genießen im  
**monte mare**  
Schliersee

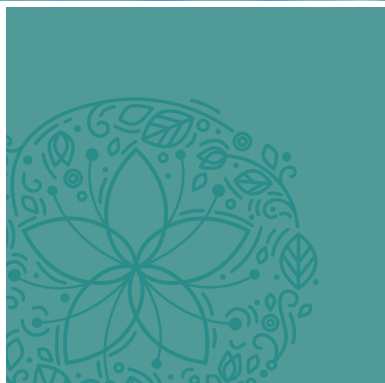

## Ihr Urlaub vor der Haustür

**monte mare** Vitaltherme & Saunawelt · Perfallstr. 4 · Schliersee  
[www.monte-mare.de/schliersee](http://www.monte-mare.de/schliersee)



## Charivari

Seeterrasse mit einmaligem Blick über den Schliersee

Genuss mit allen Sinnen  
Genießen Sie gutes Essen in angenehmer Ambiente  
und dazu den traumhaften Ausblick auf den Schliersee.

Perfallstr. 4 · Tel. 08026/9209022 · [www.charivari-schliersee.de](http://www.charivari-schliersee.de)

### Liebe Leserinnen, liebe Leser,

nach einem Winter, der uns kurzzeitig mit zauberhafter Schneelandschaft und Spiegeleis seine schönste Seite zeigte, freuen wir uns auf den Frühling. Auf die langen, hellen Tage und das draußen Sein. Das hat heuer sehr viele Facetten – vom klassischen Spaziergang über inspirierende Märkte bis zu viel Kultur unter freiem Himmel. Gehen Sie auf Entdeckungstour!

Wir laden Sie ein, einem der Themenwege zu folgen, die ganz unterschiedlichen Schwerpunkten gewidmet sind und die Vielfalt zeigen, die unsere Region ausmacht. Einer sticht dabei besonders heraus: Der Aufmerksamkeitsbergweg in Miesbach, der entstand, weil es zwei engagierten Lehrerinnen wichtig war, ihren Schülerinnen und Schülern nach den schwierigen Corona-Jahren etwas an die Hand zu geben, das ihnen Geborgenheit vermittelt, ihre Selbstakzeptanz und Persönlichkeit stärkt. Dazu gehört auch der Rundweg am Stadlberg. Perfekt für eine kleine Auszeit aus dem Alltag und um ohne großen Aufwand den Kopf frei zu bekommen.

Egal, ob Sie ihr altes Rennrad für die gemütliche Rundfahrt Giro Bavarese flott machen, beim Stadtradeln für Alltagswege auf's Bike steigen oder sich beim 72. Schlierseer Tennisturnier an hochkarätigem Sport und spannenden Ballwechseln erfreuen. Es gibt jede Menge zu tun.

Lassen Sie sich inspirieren von Literatur, Theater und Besuchen bei Kunstschaffenden, die heuer zum dritten Mal bei den Offenen Ateliertagen einen Blick darauf ermöglichen, wo Kunst entsteht.

Und feiern Sie mit! Es steht nicht nur eine ganze Reihe von Jubiläen an, vom Zehnjährigen der Ballettschule Holzkirchen, die mit einer opulenten Bühnenshow Rückschau hält über 20 Jahre KulturVision im Landkreis Miesbach bis zum 150-jährigen Bestehen der Freiwilligen Feuerwehr Schliersee. Holzkirchen und der Bezirk Oberbayern laden zum ZAMMA, einem Festival der Vielfalt voller Ideen und Aktivitäten, das ganz bestimmt nicht nur für Einheimische ein großes Vergnügen verspricht.

Genießen Sie Bewährtes und probieren Sie Neues aus!

Herzlichst, Heidi Siefert





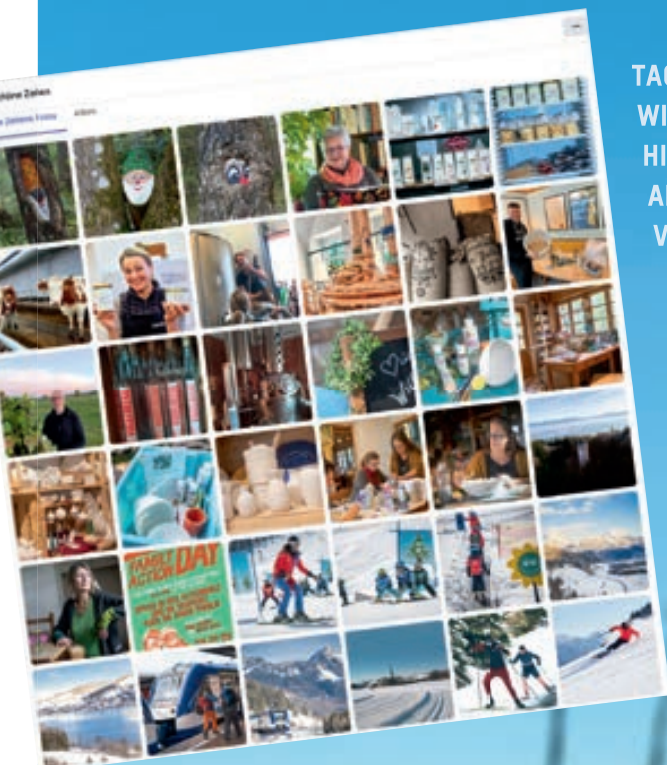

TAGESAKTUELLE INHALTE . AUSFLUGSTIPPS & TOURENVORSCHLÄGE .  
 WICHTIGE UPDATES ZU VERANSTALTUNGEN . INTERESSANTE EINBLICKE  
 HINTER DIE KULISSEN . AKTIONEN & GEWINNSPIELE . LINKS ZUM  
 AKTUELLEN E-MAGAZIN . UNKOMPLIZIERTE KONTAKTMÖGLICHKEITEN .  
 VIDEOS . SCHNAPPSCHÜSSE UND VIELES MEHR

**FÜR MEHR NEWS AUS DEM  
 SCHÖNE ZEITEN-LAND  
 FOLGEN SIE UNS AUF  
 FACEBOOK...**



[WWW.FACEBOOK.COM/SCHOENEZEITENMAGAZIN](http://WWW.FACEBOOK.COM/SCHOENEZEITENMAGAZIN)

# INHALTSVERZEICHNIS

## AKTIV

- 06 Themenwege
- 10 An die Geräte, fertig, los!
- 12 Lieblingstouren
- 14 Giro Bavarese
- 15 Ab auf's Rad! Stadtradeln
- 15 Gut ausgerüstet, Tourenrad-Karte
- 16 Sixtus-Lauf
- 17 Keine Angst vor Rollstuhl-Tennis!
- 18 72. Tennisturnier um die monte mare maters
- 20 Slackliner Lukas Irmeler

## NACHGEFRAGT

- 22 20 Jahre KulturVision e.V.

## SERVICETEIL

- 28 Veranstaltungen
- 50 Wochenmärkte
- 51 Wiederkehrende Veranstaltungen
- 55 Ausstellungen
- 56 Sommer-Aktivprogramm
- 62 Adressen Gastronomie
- 98 Adressen und Telefonnummern
- 99 Tourist-Informationen

## GESELLSCHAFT

- 26 Holzkirchen feiert ZAMMA  
– Das Kulturfestival für alle
- 70 Ein Ticket für den Münchner Süden  
Das ändert sich durch den MVV
- 71 Verstärkung für den hoki
- 72 150 Jahre Freiwillige Feuerwehr Schliersee
- 74 Inspirationen beim Schlierseer Gartenzauber
- 76 20 Jahre Partnerschaft  
Fischbachau und Castagnaro
- 78 Das „Schwarze Gold“  
Bad Feilnbacher Moorbäder

## „DA SCHAU HER“ KINDERREPORTER UNTERWEGS

- 80 Was ist eine Saatgutbibliothek?

## SERIE „DER MENSCH UND SEIN TIER“

- 82 Anton Storr senior, Kutscher aus Leidenschaft

## BETRIEBE

- 69 Mosterei und Brennerei Meisterhof in  
Bad Feilnbach
- 84 Satt und Selig – Holland in Holzkirchen
- 85 20 Jahre Speck-Alm
- 86 Secondhand statt Mülltonne  
Outdoor-Spezialist Bergzeit setzt auf ReUse

## HOFLÄDEN UND DIREKTVERMARKTER

- 88 Das Bergcafé Siglhof Hochkreuth
- 89 Betzingers Hofladen mit Café

## BRAUCHTUM & HANDGMACHT

- 77 Pfingsten, das „unbekannte“ Fest
- 90 Das Oberland im Festgewand  
Wallfahrt nach Birkenstein
- 91 Gelebte Tradition  
Schliersee lädt zum Gaufest
- 92 Rezepttipp  
Hasenöhr – ein vergessener Klassiker
- 93 Regionale Vielfalt  
Leitzachtaler Handwerker- und Bauernmarkt
- 93 10 Jahre Arbeitskreis „Kräuter-Kraft-Natur“

## KULTUR

- 25 Besondere Einblicke  
3. Offene Ateliertage im Landkreis Miesbach
- 52 1. Internationales Oberland Orgelfestival
- 94 Gaudiragout – das Mitlachtheater
- 95 Theatergruppe Bayrischzell
- 96 Zehn Jahre Ballettschule Holzkirchen
- 97 Buchvorstellung Sisi – „Es lebe die Freiheit“





# Themenwege

Die Tage werden länger, überall blüht und grünt es. Zeit, hinaus zu gehen und die Natur zu genießen. Wie wäre es auf einem der Themenwege, die zwischen Wendelstein und Teufelsgraben unter ganz unterschiedlichen Gesichtspunkten die Region erschließen? Dabei sind sie so vielfältig wie die Landschaft.

## Anregend

### „Der Wassermarsch“ zwischen Bayrischzell und Geitau

Mit erfrischenden Etappenzielen ist dieser Weg vor allem an warmen Tagen ein Genuss. Wobei Kneipp-Anwendungen mit ihrer belebenden Kombination aus Wassertreten und Bewegung Körper und Geist durchaus auch bei trübem Wetter anregen und der Spaziergang zwischen Bayrischzell und Geitau bei jeder Witterung schön ist. Ausgangspunkt ist das sonnige Bergfeld in Bayrischzell. Hier werden zum ersten Mal Schuhe und Strümpfe ausgezogen und es geht hinein ins kühle Kneippbecken. Daneben stimulieren die verschiedenen Texturen im Barfußpfad die Sinne über die nackten Fußsohlen. In Osterhofen flankieren die von Sebastian Kneipp als Heilmittel verwendeten Kräuter das Wasserbecken. Geitau steht unter dem Motto „Innere Ordnung“ und regt an, sich bewusst Auszeiten zu nehmen. Am Schreyerbach schließlich ist das Element Wasser allgegenwärtig, wenn man beim Wassertreten auch das beruhigende Glucksen des Baches im Ohr hat.

Der rund zwölf Kilometer lange Rundweg im Tal verbindet vier Kneippanlagen in Bayrischzell, Osterhofen und Geitau. Man kann ihn auch in Teilstücken gehen oder mit der Bahn abkürzen. Mit Zeit zum Kneippen und Rasten braucht man etwa dreieinhalb Stunden.

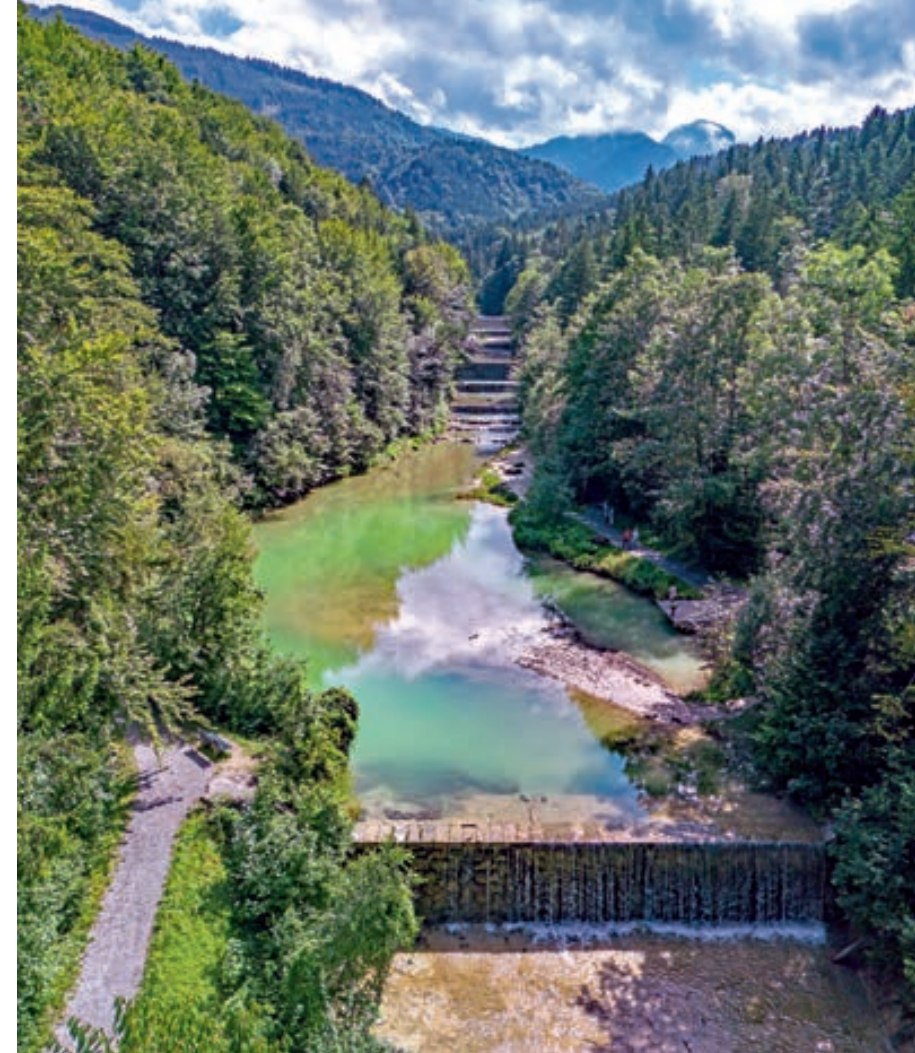

## Erholsam

**Terrainkur-Weg „fürs Herzal“ in Bad Feilnbach**  
Bewegung in der Natur ist nicht nur ein Vergnügen. Entspanntes Wandern wirkt sich positiv auf den menschlichen Organismus aus. Drei sogenannte Terrainkur-Wege rund um Bad Feilnbach sind speziell für dosiertes Kreislauftraining als medizinisch-therapeutische Wanderwege angelegt und berücksichtigen dabei Streckenlänge, Wegerelief und klimatologische Besonderheiten. Einer davon ist der „Terrainkur-Weg 1 Oberbindham ... für's Herzal“. Ein ohnehin aussichtsreicher Rundweg, der während der Obstbaumblüte ein besonderer Genuss ist. Egal ob zum Wandern, Nordic Walking oder moderaten Jogging. Vom Rathausplatz in Bad Feilnbach geht der erste von drei Terrainkur-Wege die Wendelsteinstraße entlang über Gundelsberg und Oberbindham. 6,4 Kilometer lang ist die einfache Runde mit den herrlichen Ausblicken und in zweieinhalb Stunden gemütlich zu gehen. Übers Jenbachtal geht es am Bach zurück. Genaue Routenbeschreibung und alternative Vorschläge gibt es in einem in der Kur- und Gästeinformation erhältlichen Flyer oder unter [www.bad-feilnbach.de](http://www.bad-feilnbach.de).

## Spannend

### Auf den Holzkirchner Geo-Lehrpfaden durch die Erdgeschichte

Wie war das mit der „Moränenhügellandschaft“, die schon der „Pumuckl“ bei seinem Ausflug in die Schule zitierte, und mit der jedes bayerische Schulkind irgendwann zu tun hatte? Mit einem Blick auf die Tafeln am Wegrand wird vieles klar, was man normalerweise gedankenlos übersieht. Dabei gibt es nicht nur gute Erklärungen, sondern auch anschauliche Exponate, wie das von Gletschern und Flüssen geschliffene Gestein.

In großen Schleifen führen zwei Rundwege durch die Marktgemeinde und ihr Umland und erklären sehr abwechslungsreich geologische Besonderheiten, aber auch kulturelle

Eigenarten wie historische Bildstöcke und Steinkreuze aus Kalktuff.

Auf der Südschleife geht es mit Blick auf das Panorama der Voralpen dorthin, wo die Tölzer Gletscherzunge ihre eisigen Ausläufer in Richtung Norden streckte. Äußerster Punkt ist der Hackensee unterhalb von Kleinhartpenning. Ein sagenumwobener, idyllischer Moorsee, der am sogenannten Teufelsgraben entstand, als sich die Gletscherzunge zurückzog.

Dem Teufelsgraben begegnet man auch auf der Nordroute, wo man erfährt, warum die Mangfall nicht konstant von Süd nach Nord fließt, sondern sich am Mangfallknie wie ein

Hufeisen ins Tal schmiegt. An einigen Stellen an der Mangfall sieht man noch, wo der poröse Kalktuff abgebaut wurde.

Start für beide Runden ist am Bahnhof Holzkirchen. Die Nordroute ist 16 km lang, die Südroute 19 km. Auch Teilstrecken – vielfach barrierefrei – sind gut machbar. Die Wege sind gut beschildert. Kostenlose Faltkarten mit eingezeichneten Routen und Beschreibung der sehenswerten Punkte gibt es am Ausgangspunkt am Bahnhof Holzkirchen, an der Übersichtstafel am Herdergarten sowie in Rathaus, Gemeindebücherei (beide am Marktplatz), Bücherecke (Münchner Straße, ortseinwärts nahe Bahnhof) und unter [www.geolehrpfad-holzkirchen.de](http://www.geolehrpfad-holzkirchen.de).





## Entspannend

### Der neue Aufmerksamkeitsbergweg in Miesbach

Natürlich kann man einfach los spazieren, die frische Luft einatmen und die Bewegung genießen. Aber ein Spaziergang kann noch viel mehr sein, wenn man die Umgebung aufmerksam betrachtet und sich dabei auch ganz gezielte Pausen für sich selbst nimmt. „Mit allen Sinnen die Natur erleben, die Schätze des Stadlbergs entdecken und das eigene Wohlbefinden fördern – dazu laden wir auf dem Achtsamkeitsbergweg ein“, sagen Judith Heigermoser und Nadine Simml, die sich als Lehrerinnen an der Realschule Miesbach intensiv mit dem Thema Achtsamkeit und Glück

beschäftigt haben. Aus dem Projekt für ihre Schülerinnen und Schüler entstand eine drei Kilometer lange Runde mit sieben Stationen, die mit gezielten Impulsen dazu anregen, alle fünf Sinne zu aktivieren und sich selbst und die Natur bewusst zu erleben. Das beginnt mit der aufmerksamen Wahrnehmung der Umgebung am Startpunkt, stellt die Füße, die Beine und das Laufen für eine Weile in den Mittelpunkt, später das Atmen. Mal geht es um die aufmerksame Betrachtung der Natur, mal darum, sich bewusst zu machen, was es Schönes im Leben gibt. Die Anregungen für Achtsamkeitsübungen sind allgemein gültig und können auch an anderen Orten praktiziert und in den Alltag integriert werden.



## Zauberhaft

### Der Auracher Moorrundweg

Es ist eine zauberhafte Runde zum Schauen und Staunen. Wechselweise begeistert der Blick in die Ferne mit dem Wendelstein als markantem Hingucker, der sich über allem erhebt. Vor allem aber lohnt es sich auch den Wegrand aufmerksam zu betrachten. Die besonderen Pflanzen im Moor, die Libellen mit ihren schillernden Flügeln, die eleganten, langbeinigen Fischreier auf der Jagd nach Fröschen und Fischen. Weich und federnd ist der Moorboden und ein besonderes Erlebnis, wenn man einmal ein Stück barfuß geht.

Der Rundweg ist einfach aber schön, Start und Ziel ist Aurach, wer gemütlich geht ist auf den drei Kilometern etwa eine Stunde unterwegs.



## Geschichtsträchtig

### Bildstöcke und Marterl erzählen aus der Vergangenheit

Auf den ersten Blick mag man sie übersehen. Auf den zweiten erzählen sie Geschichten und nehmen den Betrachter mit in die Vergangenheit: Bildstöcke und Marterl, wie sie typisch sind in der Region. Viele von ihnen wurden in den vergangenen Jahren sorgfältig aufpoliert und sind lohnende Ziele. In Weyarn haben sich Hans Kislinger und Heimatforscher Sepp Hatzl vom Arbeitskreis Marterl in die Geschichten dieser Gedenkstätten vertieft und sie zu schönen Touren verbunden.

Eine davon umrundet den Seehamer See und verbindet auf etwa acht Kilometern Sagen und Wissenswertes mit immer wieder schönen Ausblicken auf den idyllischen See. Eine Besonderheit ist das Brucker Pestmarterl, das 1996 am Rande des ehemaligen Pestfriedhofs als jüngstes Marterl aufgestellt wurde. Alle anderen sind teilweise Jahrhunderte alt. Etwa das Steinkreuz mit den Initialen HH und der

Jahreszahl 1684, das an den Bauern Johannes (Hans) Hager erinnert, der hier vom Baum gefallen ist, oder der Grenzstein des Kloster Weyarn aus dem 15. Jahrhundert. Vorbei geht's aber auch an der Wasserstelle „Teifirührdi“, an der der sandige Boden für besondere Verwirbelungen sorgt, oder der Mündung des Leitzachstollens in den See. Weil der ein Paradies für Wasser- und Zugvögel ist, sollte man den Blick nicht nur auf steinerne Marterl richten. Infotafeln unterwegs erklären auch, was hier fliegt und schwimmt.

Eine detaillierte Beschreibung der Touren und der geschichtlichen Hintergründe gibt der Rad- und Wanderführer „Steinerne Zeugen der Vergangenheit – von Marterl zu Marterl“, der sich als praktische Ringbuch-Ausgabe auch gut einpacken lässt. Erhältlich im regionalen Buchhandel und beim Förderverein Kultur & Geschichte in Weyarn, [www.geschichtskultur-weyarn.de](http://www.geschichtskultur-weyarn.de).



## Geheimnisvoll

### Gipfeltour auf den Spuren der Wendelsteinmännlein

Ob man unterwegs vielleicht so ein echtes Männlein entdeckt? Auf jeden Fall lohnt es sich, aufmerksam zu sein und die Augen offen zu halten. Die Sage erzählt von einem kleinen, hilfsbereiten Volk, das immer zur Stelle war, wenn Mensch oder Tier Hilfe brauchten. Auf der Spur der Wendelsteinmännlein, die einem unterwegs immer wieder als Holzfiguren begegnen, geht es gemütlich nach Hochkreuth und mit größeren Kindern weiter bis zur Bergstation des Wendelsteins auf 1724 m mit Panoramarestaurant, Bergspielplatz und Wendelsteinhöhle.

Viel Überredungskunst wird es nicht brauchen. Schließlich will jeder wissen, wo die Männlein einst lebten und ob dort nicht vielleicht doch noch ein Goldschatz vergraben liegt. Zumindest gibt es für alle, die unterwegs das Kinder-Quiz auf dem Touren-Flyer richtig gelöst haben, eine kleine Belohnung bei der Bergbahn oder Tourist-Info. Die Gehzeit ab Hochkreuth beträgt etwa drei Stunden (700 Hm). Vor allem im oberen Bereich erfordert die Tour Trittsicherheit. Der Rückweg kann aber bequem mit der Seilbahn gemacht werden.

Direkt oberhalb der Talstation liegt der Bahnhof, von dem der Zug zurück nach Bayrischzell fährt.





## An die Geräte, fertig, los!

In Holzkirchen lädt das Sportkisterl zum Fitnessstraining im Freien ein.

Gute Nachrichten für alle, die Fitnessstraining gerne draußen betreiben, sich aber die oft nicht ganz billige Ausrüstung nicht leisten oder mit sich herumschleppen wollen. Seit Herbst gibt es ein im Oberland einzigartiges, kostenloses Angebot: das Holzkirchner Sportkisterl. Was sich dahinter verbirgt und wie es funktioniert? Wir haben es ausprobiert.

### Was muss ich vorbereiten?

Um an die Geräte zu kommen, lädt man sich zunächst gegen eine einmalige Anmeldegebühr von 50 Cent die „Sportbox App and move“ auf das Smartphone ([www.sportbox.de/sportler/](http://www.sportbox.de/sportler/)). Nach der Registrierung kann man mit dieser App einen Termin buchen und die Box vor Ort öffnen, um an die Ausrüstung zu gelangen. Alles ist kostenlos, bei Schwierigkeiten hilft eine Hotline.

### Wo steht das Sportkisterl?

Standort ist am Sportplatz an der Baumgartenstraße. Die Anlage ist täglich außer Sonntag von 8:00 bis 20:00 Uhr geöffnet.

### Was mache ich vor Ort?

Zur gebuchten Zeit kann man mit dem Smartphone über Bluetooth die Box öffnen. Vor Ort ist dafür kein Internetzugang notwendig.

### Was ist drin?

Der metallene Kasten hält in seinem Inneren so manchen Ausrüstungsgegenstand bereit, den die Freunde des gepflegten Athletiktrainings zur Verbesserung ihres körperlichen Allgemeinzustands für unabdingbar halten: Etwa ein Battle Rope, das schwere Tau zur Ertüchtigung des Oberkörpers. Oder Kettle Bells, spezielle Hanteln in verschiedenen Gewichtsstufen. Dazu gibt es unter anderem Springseile, Koordinationsleiter, Hütchen zum Aufbau eines Parcours, Medizinbälle, Faszienrollen und einige weitere Kleingeräte. Sogar eine kleine MusikBox gibt es für diejenigen, die mit Musik leichter trainieren. Wer Anregungen braucht, bekommt auch Übungsvorschläge.

Das Sortiment ist sehr durchdacht konzipiert, bietet eine große Vielfalt an Nutzungsmöglichkeiten und es ist ausreichend, um auch in einer Gruppe miteinander zu trainieren.

### Was mache ich, wenn ich fertig bin?

Nach dem Training kommt alles wieder in die Fächer an seinen Platz und die Türen werden geschlossen. Durch ein automatisches Foto der Fächer wird überprüft, ob alles ordentlich und unbeschadet zurückgegeben wurde. Falls etwas beschädigt oder entwendet würde, kann über die Buchung zurückverfolgt werden, wer zum jeweiligen Zeitpunkt der Benutzer war.

### Wer kümmert sich?

Die Betreuung vor Ort hat Cora Stumpfeler vom örtlichen Rad- und Laufsportclub RSLC zusammen mit der Standortförderung des Markts Holzkirchen übernommen.

Um die 15.000 Euro kosten Box und Inhalt. Diese trägt das Förderprogramm „Restart: Sport bewegt Deutschland“ von Bundesinnenministerium und Deutschem Olympischem Sportbund (DOSB), auf das sich die Marktgemeinde beworben hatte. Zwei Jahre soll das Projekt laufen, danach wird Bilanz gezogen.

RS

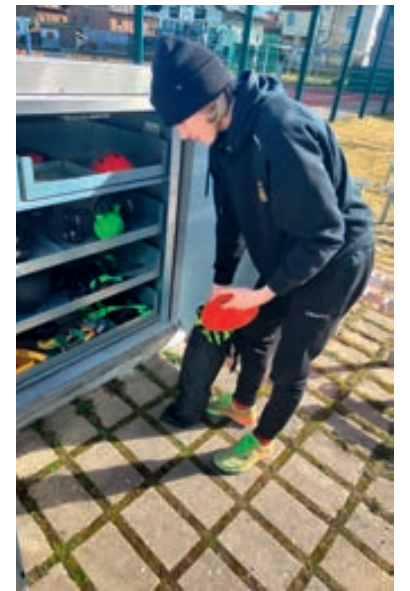



# Lieblingstouren

Wintersportler werden im Sommer gemacht, heißt es, weil da die Grundlagen für Kondition und Ausdauer gelegt werden. Dabei nutzen viele Cracks aus der Region gerade den Frühsommer, um daheim ihre Akkus aufzuladen und sich vor der Haustür auf die kommende Saison vorzubereiten. Ein paar von ihnen haben uns ihre Lieblingsziele mit Rennrad, Mountainbike und Wanderschuhen verraten.



## Steffi Scherer

Biathletin aus Wall

Europameisterin 2021, IBU-Cup-Gesamtsiegerin 2020

„Mein Outdoor-Tipp ist der **Taubenberg**, der sowohl als kleine Bergtour für Familien geeignet ist, als auch super zum Mountainbiken, wenn man es nicht ganz so steil haben will. Ich persönlich bin dort meistens beim Laufen und nutze die vielen verschiedenen Auf- und Abstiegswege für lange Crosstouren. Sprich, ich laufe verschiedene Punkte ab, wie etwa den Aussichtsturm ganz oben und dann weiter bis zur Wallfahrtskirche Nüchternbrunn. Die Runde kann ich nach Belieben weiter ausbauen. Ab und zu nutze ich den etwas steileren Weg von Hinterberg für Schrittsprünge oder kurze Intervalle. Das beste daran ist, dass ich direkt von zu Hause loslaufen kann und der Hund meiner Eltern darf auch ab und zu mit. Grundsätzlich ist der Taubenberg von mehreren Seiten erreichbar und bietet bei schönem Wetter einen guten Blick zum Wendelstein und den nahen Voralpen.“



## Johanna Puff

Biathletin vom SC Bayrischzell  
Weltcup-Debütantin,  
zweimal Staffel-Gold bei  
Junioren-Weltmeisterschaften

„Eine meiner Lieblings-Radrunden ist die **„Tierseerunde“** – jedenfalls nenne ich sie so... Ich starte von Oberaudorf nach Kufstein. Von dort geht es einen Anstieg Richtung Thiersee hinauf und darauf folgt die landschaftlich wunderschöne Strecke nach Bayrischzell. Dort angekommen gibt es zwei Möglichkeiten. Nummer eins: Man nimmt den Sudelfeldpass in Angriff und genießt dann eine tolle Abfahrt Richtung Brannenburg. Oder Nummer zwei, die etwas flachere Variante: Es geht weiter Richtung Fischbachau und Hundham durch das schöne Leitzachtal und weiter zum Irschenberg. Dort darf ein ‚Coffeestop‘ bei der Kaffeerösterei Dinzler nicht fehlen. Von der Sonnenterrasse hat man noch einmal einen wunderschönen Ausblick Richtung Wendelstein und Umgebung. Danach kann ich es locker über Bad Feilnbach und Brannenburg bis nach Hause ausrollen lassen.“



## Niklas Heinzinger

Eishockeyspieler aus Holzkirchen  
Junioren-Nationalspieler,  
aktuell DEL2 Bietigheim  
Steelers

„Normalerweise ist der Taubenberg mein Hausberg für Wanderungen und Radtouren. In der Zeit, in der ich in Düsseldorf mit Jo Eham in der Mannschaft war, waren wir auch gemeinsam mit dem Mountainbike unterwegs und sind von Miesbach aus zum **Kreuzbergalm**, der Hütte seiner Eltern, gefahren. Es gibt verschiedene Wege. Schön ist es von Agatharied über Gieshof und Waldhof nach Louisenthal und parallel zum See bis Tegernsee. Danach geht es am Alpbach entlang auf einer Forststraße hinauf. Das letzte Stück geht es über Almwiesen und noch einmal steil hinauf. Zurück Richtung Schliersee bis Breitenbach und an der Schlierach entlang wieder zurück. Wenn die Tiere auf der Alm sind, ist die Hütte auch bewirtet und man kann dort Brotzeit machen und was trinken. Besonders schön ist der Blick, weil man auf der einen Seite den Tegernsee und auf der anderen den Schliersee sehen kann.“

hsi

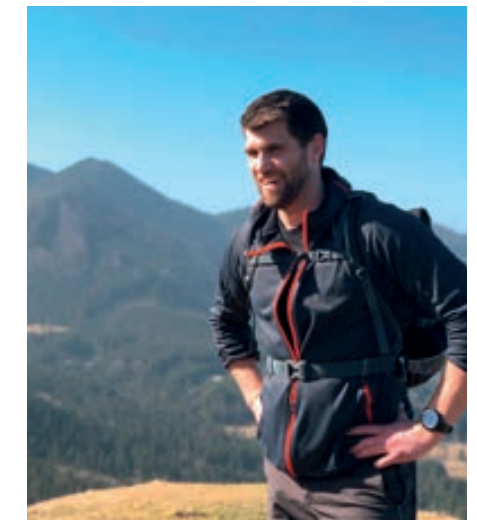
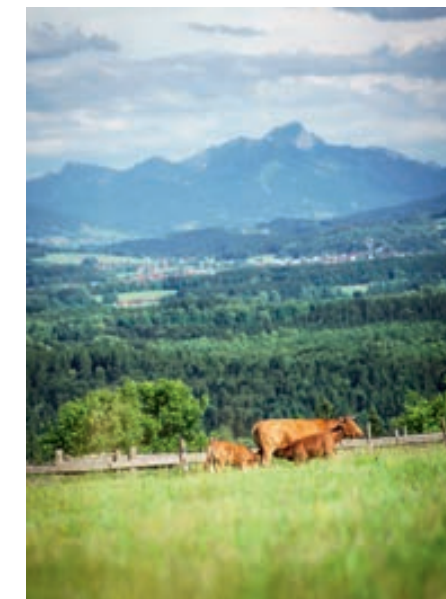

## Christoph Hafer

Bob-Pilot aus Bad Feilnbach  
Bronzemedallengewinner im  
Zweierbob bei den Olympischen  
Spielen in Peking

„Tatsächlich sind wir Schnellkraftsportler eher weniger in den Bergen unterwegs, da es sich sehr kontraproduktiv auf unsere Leistungsfähigkeit im Sprint auswirken würde. Aus meiner Sicht aber „leider“, da ich vor meiner Bobkarriere sehr oft in unseren Bergen unterwegs war. Aber was ich tatsächlich ab und an mache sind kleine Wanderungen. Einmal zur **Sterntaler Filze**. Hier kann man meiner Meinung nach sehr gut den Alltagsstress vergessen und sich einfach nur von der heimischen Fauna und Flora berieseln lassen. Und da ich in Wiechs zuhause bin, kann ich das Moor sehr gut zu Fuß erreichen. Zum anderen bin ich ab und an noch auf dem **Farrenpoint**, wo man eine wunderbare Aussicht über das ganze Jenbachtal, Rosenheim und bis zum Chiemsee hat. Von Bad Feilnbach kommend lässt es sich im Anschluss mit einem kleinen Umweg noch sehr gut bei der Wirtsalm einkehren.“

hsi







## Giro Bavarese

Die wohl lässigste Radtour im Oberland

Nein, es sind keine Halluzinationen, wenn einem am letzten Juniwochenende jede Menge Radler begegnen, die nicht auf matt lackierten High-Tech-Rennmaschinen und schon gar nicht mit elektrischem Rückenwind unterwegs sind. Dazu Trikots von seinerzeit tragen, als man auch noch nicht ansatzweise daran gedacht hätte, etwas anderes als blütenweiße Socken zum Sportdress anzuziehen.

Am 29. und 30. Juni ist auch heuer wieder Zeit für den Giro Bavarese, „Bayerns geschmeidigste Vintage-Rennrad-Rundfahrt auf den schönsten Straßen rund um Tegernsee, Schliersee und Spitzingsee“. Zum fünften Mal laden Maximilian Reiß und Florian

Merhart von Bernegg zu dieser Retro-Runde, die all jenen vorbehalten ist, deren Drahtesel noch nicht mit Euro bezahlt wurde. Die Räder müssen gemäß der StVO fahrtüchtig sein. Ansonsten gibt es hinsichtlich des Alters der Vintage-Raritäten keine Einschränkungen.

Start und Ziel ist am Ödberg in Ostin. Von dort aus geht es in drei unterschiedlich langen Runden ohne Stress und Hektik durchs Oberland. Für welche Schleife man sich entscheidet, kann man nach Tagesform spontan vor Ort entscheiden: Die gemütlichen 45 km zwischen Tegernsee und Warngau. Den 65-km-Klassiker am Tegernsee entlang über Suttin, Vallepp, Spitzingsee und Schliersee oder eine große Runde über hundert

Kilometer, die man wahlweise noch mit einem köstlichen Abstecher – die „Kaiserschmarren Bonusrunde“ – zur Unteren Firstalm krönen kann, bevor es fast nur noch bergab geht.

Im Starterpaket von 69 Euro sind neben Startnummer und Streckenheft auch die Verpflegung an Pausenstationen unterwegs und im Ziel ein Getränk sowie eine Tasche mit Preisen enthalten. Drumherum gibt es zwei Tage ein entspanntes Rahmenprogramm mit Musik, Radflohmarkt und Lagerfeuer.

hsi

[www.bicibavarese.de](http://www.bicibavarese.de)



## Ab auf's Rad!

STADTRADELN geht in die nächste Runde

Öfter mal das Auto stehen lassen und die Wege des Alltags mit dem Fahrrad zurücklegen. Dazu möchte die bundesweite Aktion STADTRADELN animieren. Zum fünften Mal beteiligt sich heuer der Landkreis Miesbach daran und auch in Bad Feilnbach wird während der Kampagne kräftig gestrampelt. In den vergangenen Jahren wuchs an allen Orten das Interesse stetig.

„Mit der Teilnahme am STADTRADELN möchten wir zur Mobilitätswende im Oberland beitragen und die Vorzüge des Radelns im Oberland zeigen. Dabei lernt man auch alltägliche Wege ganz anders kennen“, sagt Thorsten Schär, Projektmanager Tourismusentwicklung bei der Regionalentwicklung Oberland (REO). Ob Firmen, Schulen, Vereine oder Freundeskreise – mitmachen darf jeder und die im Zeitraum von 8. bis 28. Juni geradelten Kilometer per App aufzeichnen oder in eine entsprechende Liste eintragen. In Teams dürfen

beliebig viele starten. Einzelne können sich auch den offenen Gruppen von Gemeinden oder Landkreis anschließen. Die Teams mit den meisten Kilometern können hochwertige Preise gewinnen. Zusätzlich werden die meisten Alltagsfahrten prämiert.



[www.stadtradeln.de/landkreis-miesbach](http://www.stadtradeln.de/landkreis-miesbach)



## Gut ausgerüstet

Mit der neuen Tourenrad-Karte unterwegs

Eine schöne Übersicht über die Vielfalt der Möglichkeiten für Radfahrer vom gemütlichen Norden bis zu knackigen Bergstrecken am Alpenrand liefert die neue Touren-Radkarte. Dabei ist nicht nur das gesamte zusammenhängende Radwegenetz der Region – von Otterfing bis Glashütte sowie von Großhartpenning bis Fischbachau und in die Nachbarlandkreise hinein – abgebildet. Es gibt auch jede Menge Tipps zu empfehlenswerten Runden, Thementouren, Einkehr- und Einkaufsmöglichkeiten unterwegs und wo man im Notfall Radservicestationen und Werkstätten findet.

Ebenfalls aufgeführt sind ‚Bike2Hike‘-Strecken vom Irschenberg bis Birkenstein und von Miesbach bis ins Josefsthäl, bei denen das Rad auf dem Weg zum Wandern oder Baden eine echte Alternative zum Stau in Richtung Süden sein kann.

Erhältlich ist die Radkarte zum Preis von acht Euro in ausgewählten Buchhandlungen und den Tourist-Informationen im Landkreis Miesbach sowie per Online-Bestellung unter [www.tegernsee-schliersee.de/mountainbikekarte-bestellen](http://www.tegernsee-schliersee.de/mountainbikekarte-bestellen).





# „Auf die Plätze, fertig, Sixtus“

Laufsportklassiker am Schliersee



Der Sixtus-Lauf ist ein Klassiker in Schliersee. Laufbegeisterte umrunden heuer am 11. Mai auf verschiedenen Strecken den Schliersee. Teilnehmer können sich je nach Leistungsniveau, Lust und Laune für eine der drei Distanzen anmelden. Die Halbmarathon-Strecke (21,1 Kilometer) führt auf der gesperrten Bundesstraße Richtung Neuhaus bis zur Spitzingstraße und durch das urige Filzenmoos, entlang des Schlierseer Westufers und einer

Runde Richtung Hausham zurück ins Ziel an der Vitalwelt Schliersee. Auf der zehn Kilometer langen Strecke laufen die Teilnehmer rund um den Schliersee mit einem kleinen Schlenker durch Neuhaus. Die Distanz über 7,5 Kilometer führt auf kürzester Strecke einmal rund um den Schliersee. Für die beiden kürzeren Distanzen gibt es jeweils auch eine Walking-Wertung. Kinder und Jugendliche starten ab 12:00 Uhr über 500 und 2.000 Meter.

Empfohlen wird die Anreise mit der BRB: Bahntickets können bei der Anmeldung vergünstigt mitgebucht werden.

JW

.....  
[www.schliersee-lauf.de](http://www.schliersee-lauf.de)  
 .....



# Keine Angst vor Rollstuhl-Tennis!

Die SG Hausham ist Inklusions-Stützpunkt

„Tennis ist ein fantastischer Inklusionssport, der von allen gemeinsam betrieben werden kann“, sind sich Matthias Müller und Stephan Kaiser einig. Das wollen die Abteilungsleiter der Sparten Tennis und Handicap-Integrativ in der SG Hausham weiter fördern. Seit verganginem Sommer ist Hausham nun Inklusions-Stützpunkt des Bayerischen Tennisverbands (BTV) und ermöglicht es Menschen im Rollstuhl oder mit anderen Beeinträchtigungen, im örtlichen Verein ihrer Leidenschaft für das Spiel mit der gelben Filzkugel nachzugehen oder ihre Liebe dafür überhaupt erst zu entdecken.

Müller und Kaiser sind überzeugt davon, dass gerade Tennis eine gute Gelegenheit für alle Alters- und Leistungsgruppen bietet, den Weg in den Sport zu finden. Eine erste Trainingsgruppe hat sich bereits gefunden und ist wöchentlich im Einsatz. So erweitert Tennis das ohnehin vielfältige Angebot der seit 2007 bestehenden Abteilung Handicap-Integrativ, die auch für geistig behinderte Kinder und Jugendliche mit Tischtennis, Wassersport, Turnen und Reiten eine Vielzahl von Aktivitäten bietet. Dazu das große, inklusive Sportfest, das mit knapp 200 begeisterten Teilnehmerinnen und Teilnehmern seit Jahren zu den sportlichen Höhepunkten im sportbegeisterten Hausham zählt.

Beim Rollstuhltennis wird mit dem gleichen Equipment und den fast gleichen Regeln



gespielt. Der einzige Unterschied: Der Ball darf den Boden zweimal berühren, bevor er geschlagen werden muss. Das Manövrieren mit dem Rollstuhl bedürfe einiger Übung, aber grundsätzlich sei Tennis ein fantastischer Inklusionssport, den alle Spieler und Spielerinnen gemeinsam betreiben können.

„Es ist normal geworden, dass Menschen mit Behinderung – egal ob im Rollstuhl, blind, gehörlos oder mit geistiger Beeinträchtigung mit oder neben Fußgängern Tennis spielen. Man

macht Sport miteinander und nicht mehr nebeneinander“, beschreibt es der vielfache Deutsche Meister und Beauftragte für Rollstuhl-Tennis im BTV, Peter Seidl (im Bild oben).

Alle, die Bedenken wegen der Sandplätze haben, beruhigt er: „Man macht mit dem Rollstuhl keine Plätze kaputt! Nach dem Spiel abziehen und der Platz ist wie neu.“ So sehen sie es auch in Hausham, wo sie sich jederzeit über Neuzugänge freuen.

RS





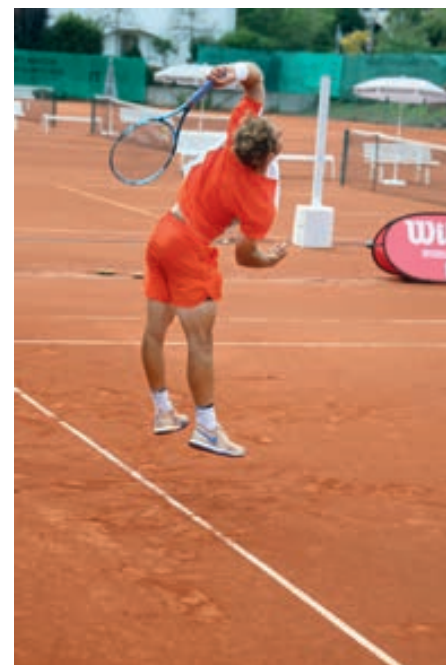

## Aufschlag Schliersee

72. Tennisturnier um die monte mare masters

Auch heuer wieder richten sich im Juli die Augen der deutschen Tenniswelt auf Schliersee, wo vom 15. bis 20. Juli das älteste deutsche Tennisturnier ausgetragen wird. Zum ersten Mal wird es in der neu eingeführten Kategorie A1 ausgetragen und ist dabei das einzige Turnier in Deutschland, das in dieser höchsten Preisgeld-Kategorie ausgetragen wird. Dabei sind die monte mare masters eines von nur fünf Turnieren in Deutschland, das sowohl eine Damen-, als auch eine Herrenkonkurrenz spielt. Seit Jahren genießt Schliersee unter den Aktiven hohen Stellenwert und glänzt sowohl mit einem hochkarätigen Teilnehmerfeld, als auch mit einem schönen Rahmen für Spieler wie Zuschauer, die sechs Tage lang enge Matches und umkämpfte Ballwechsel zu sehen bekommen.



Alljährlich bekommen die monte mare masters beste Kritiken für ihr professionelles Umfeld. 2022 wurden sie vom Deutschen Tennis Bund DTB als bestes deutsches Tennisturnier ihrer Kategorie ausgezeichnet. Auch die guten Platzverhältnisse gingen in diese Wertung ein.

Verantwortlich dafür ist Nelio Brucherseifer (19), der von Wolfgang Schauer übernahm, der jahrzehntelang dafür verantwortlich war.

### Wann beginnt ihr Turniertag?

Um 20 nach 6. Zuerst schau ich aus dem Fenster, dann in den Wetterbericht. Und ganz wichtig: Der Blick auf den Regenradar. Dann geht's direkt ohne Frühstück an den Platz.

### Wie wird der Platz auf so ein großes Turnier vorbereitet?

In der Vorwoche wird die Anlage gesperrt. Unter anderem werden die Kuhlen hinter der Grundlinie mit Sand aufgefüllt und versucht, alles möglichst eben zu bekommen. Alle Linien werden kontrolliert, dass sie schön eben im Platz liegen und niemand drüber stolpert.

### Werden die Plätze vor dem ersten Spiel abgenommen?

Die Schiedsrichter schauen sie an, aber es gibt keine offizielle Prüfung. Allerdings setzen wir auch alles daran, dass sie in optimalem Zustand sind.

### Welches Wetter wünscht sich ein Platzwart?

Ideal – für den Zeitplan – wäre es, wenn es nur nachts regnet. Und windstill sollte es sein,



Generationenwechsel: Wolfgang Schauer (li.) übergibt nach mehreren Jahrzehnten im Dienst an Nelio Brucherseifer

weil der Wind den Boden austrocknet und Laub und Nadeln auf den Platz bläst.

### Wie wird man als junger Mann Platzwart?

Vor ziemlich genau drei Jahren hat mich unser Vorstand Werner Zehrer angesprochen, ob ich mir das vorstellen könnte. Zum Turnier

war ich dann schon bei Wolfgang Schauer mit dabei. Die Platzpflege macht mir Spaß. Und es ist angenehm, dass ich mir die Zeit neben der Schule frei einteilen kann. Auf jeden Fall ist das deutlich abwechslungsreicher, als irgendwo an der Kasse zu sitzen. Und ich freu' mich, wenn die Plätze in gutem Zustand sind und das auch mal mit einem Lob honoriert wird.

# ALTE WURZHÜTTE

[www.alte-wurzhuette.de](http://www.alte-wurzhuette.de)

Alte Wurzhütte Spitzingsee, Roßkopfweg 1, 83727 Schliersee / Spitzingsee

Tel. +49 8026 6068-0, Restaurant +49 8026 6068-201, [mail@alte-wurzhuette.de](mailto:mail@alte-wurzhuette.de)

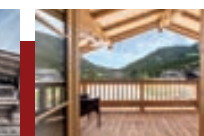





# Balanceakt in schwindelerregenden Höhen

Der Miesbacher Slackliner  
Lukas Irmner

Wenn Lukas Irmner seinen Fuß auf eine Slackline stellt, dann tut er dies nur noch selten, wenn diese zwischen zwei Bäumen gespannt ist. Der Miesbacher Extremsportler ist einer der bekanntesten Slackliner der Welt und hält so manchen Rekord. Denn wenn er seine Line betritt, ist diese meistens an spektakulären Orten und in schwindelerregenden Höhen gespannt.

Als er vor 18 Jahren zum ersten Mal im Garten seines Nachbarn auf die zweieinhalb Zentimeter breite Leine stieg, hätte er nicht gedacht, dass dies der Beginn einer herausragenden Karriere werden könnte. „Der erste Versuch war kläglich. Ich habe dann beschlossen, dass das sicher nicht mein Sport wird. Manchmal ist die Welt schon lustig“, erzählt er lachend. Unzählige Slacklines und atemberaubende Highline-Weltrekorde später hat Lukas Irmner es in der Szene der mittlerweile etablierten Nischensportart an die Spitze geschafft. Noch während seines Chemiestudiums schaffte er den Sprung in die Professionalität und startete schon vier Jahre nach diesem ersten ernüchternden Versuch als Athlet, Showact und Speaker in die Selbstständigkeit.

Dabei lief es natürlich nicht immer wie am Schnürchen auf der Highline. Mit der wachsenden Sicherheit auf der eigentlich bodennah gespannten Slackline kam bald der

Wunsch in ihm auf, dies auch in extremere Umgebungen zu transferieren. Seine erste Highline spannte er in fünf Metern Höhe. „Die Herausforderung ist, dass man abstürzen kann. Zwar gesichert, aber das hat auf einmal alles verändert“, erzählt er. Die ersten Versuche liefen schlecht – „ich hatte komplette Panik, wusste nicht mehr wie ich aufstehen soll auf der Line.“ Ein Gefühl, das Lukas Irmner nicht kannte, schlich sich in seinem Kopf ein: Angst. Doch seine Motivation war größer als die Angst und so war der Bann gebrochen. Ein abenteuerliches Projekt jagte das nächste und der 35-Jährige stellte einen Weltrekord nach dem anderen auf. Ob am Tafelberg in Kapstadt, über die höchste Highline in Peru, im Yosemite Park in den USA, zwischen zwei Eiswasserfällen in Frankreich oder in 100 Meter Höhe über den Victoria Falls in Simbabwe – es gab fast nichts, was der Miesbacher nicht schaffte.

Doch je außergewöhnlicher die Orte wurden, desto größer wurden auch die Hürden, die er nehmen musste. Nicht nur die behördlichen Genehmigungen, um in besonders geschützten Naturarealen seine Highline spannen zu dürfen, sondern auch die körperlichen und alpinistischen Anforderungen an ihn selbst stiegen mit jedem weiteren Projekt. Im Laufe der vergangenen Jahre lernte er die alpinen Schätze vor seiner eigenen Haustür lieben

und schätzen. „Wenn man ein sportliches Ziel verfolgt, ist Effizienz natürlich besonders wichtig“, erklärt der Extremsportler. Die vielen Reisen in ferne Länder würden zu viel Zeit fressen und „ich habe gemerkt, dass die Alpen noch so viel Potential haben.“ In den Dolomiten stellte er im vergangenen Jahr nun einen weiteren Rekord auf: Auf einer Highline in Chamonix – am Dent de Geant auf etwas über 4.000 Metern – schaffte er den höchsten Slackline-Handstand der Welt.

Diesen Sommer möchte er längere Zeit in den Westalpen verbringen, um verschiedene Line-Projekte umzusetzen und seine alpinistischen Fähigkeiten weiter auszubauen. Denn seine nächste groß angelegte Expedition führt ihn doch wieder ins Ausland, nämlich nach Pakistan. Dort warten einige der höchsten Gipfel und atemberaubende Highlinemöglichkeiten auf den Extremsportler.

*Selina Benda*

Website: [www.lukas-irmner.com](http://www.lukas-irmner.com)

Instagram: [lukasirmner](https://www.instagram.com/lukasirmner)

Mitte April bis Ende Mai gibt es in Bayrischzell ein- und zweitägige Highline-Kurse mit Lukas Irmner.







## „Kultur gibt uns Kraft, das täglich Schwere durchzustehen“

20 Jahre KulturVision e.V.

Der Verein KulturVision ist aus dem öffentlichen Leben im Landkreis Miesbach nicht mehr wegzudenken. Unter dem Motto „Wir berichten, wir stoßen an, wir fördern“ engagiert er sich unermüdlich für Kunst- und Kulturschaffende, vernetzt, bringt Ideen auf den Weg, berichtet seit zwölf Jahren täglich im Online-Magazin über aktuelle Ereignisse und schafft Plattformen für unterschiedlichste Darstellungsweisen. Im Juni sind es 20 Jahre seit seiner Gründung. Vorsitzende Monika Ziegler erzählt von den Anfängen, der Bedeutung von Kultur für den Menschen und Träumen für die Zukunft.

### Wie kam es überhaupt zur Gründung von KulturVision?

Am Anfang standen die ersten Offenen Ate-liertage 2003, die in die Oberbayerischen Kultur-tage in Miesbach eingebettet waren. Isabella Krobisch hat mich damals angespi-zt, ob wir die 40 Künstler, die sich dafür gemel-det hatten, nicht porträtieren könnten. Die Künstlerporträts haben wir zu einem Fächer zusammengefasst. Der war witzig – und auch günstig zu produzieren. Daraus sind die Kultur-Begegnungen entstanden, die erste und einzige kostenlose Kulturzeitung für den Land-kreis Miesbach. Wir – Isabella Krobisch, Petra Kurbjuhn und ich – wollten weiter über das immense kulturelle Potenzial in der Re-gion berichten und weil wir dafür einen Heraus-geber brauchten, haben wir 2004 den Verein KulturVision gegründet.

### Bei der halbjährlich er-scheinenden Zeitschrift KulturBegegnungen ist es nicht geblieben. Was treibt den Verein zu immer neuen Projekten an?

Die Überzeugung, dass Menschen Kultur brauchen. Sie ist Lebensqualität, Seelen-nahrung, Resilienz. Menschen können sich erholen, wenn sie kreativ werden oder sich durch die Kreativität anderer inspirieren las-sen. Kultur gibt uns Kraft, das täglich Schwere durchzustehen.

### Wie werden Kunstschaffen-de unterstützt?

Wir bieten einen Kulturstammtisch, eine Online-Galerie, eine Kunstbörse mit Künst-ler-Vermittlung und eine Sprechstunde, in der wir konkrete Hilfestellungen bieten, etwa für



Zeitungsteam bis zur 25. Ausgabe: Petra Kurbjuhn, Monika Ziegler, Isabella Krobisch, Rosi Griemert, Regina Biber

mögliche Fördermittel. Aus dem Stammtisch der Kulturschaffenden werden Ideen an un-seren Runden Tisch getragen, der der Ort ist, an dem Ideen zu Projekten werden.

Seit vergangenem Sommer können wir auch einen attraktiven Ausstellungsort anbieten. Carsten Gerhard hat uns in Bad Wiessee den Grünen Raum zur Verfügung gestellt, ein leerstehendes Ladenlokal in sehr guter Lage, das wir kostenlos für Veranstaltungen nutzen dürfen.

### Das Angebot ist aber nicht starr. Wie verändert es sich?

Die Reihe „anders wachsen“, in der wir seit 2016 nach neuen Ideen für eine gerechtere, gesündere und solidarische Welt suchen, ist gerade etwas im Umbruch.



Anfangs haben wir uns sehr stark für Themen der Nachhaltigkeit engagiert, die mittlerweile an die Werkstatt Oberland ausgelagert und dort sehr gut verankert sind. So können wir uns wieder anderen Themen widmen.

Die vor elf Jahren gegründete Spurwechsel-Initiative ist seit einem Jahr bei Regina Deflorin D'Souza und Silke Borgmann in guten Hän-den und das Literaturcafé haben wir an den Waitzinger Keller exportiert.







Aktuelles erweitertes Zeitungsteam (von links): Monika Heppt, Petra Kurbjuhn, Katja Klee, Selina Benda, Monika Ziegler, Rebecca Köhl, Ines Wagner, Reinhold Schmid

Eine feste Größe ist der interkulturelle Dialog, den wir mit Fratres, unserem Kulturpartner im nördlichen Waldviertel in Niederösterreich pflegen.

### 20 Jahre gilt es zu feiern. Was ist geplant?

Die offizielle Geburtstagsfeier ist am 7. Juni. Sie ist gleichzeitig auch die Finissage der Offenen Ateliertage. Es wird kein Redenprogramm geben, sondern eine Art Revue in Sketchen. Ingrid Huber hat sich die 20 Jahre mit ihren Höhen und Tiefen vorgenommen und wird sie in witzigen Szenen mit Musik inszenieren. In der Galerie Ost und im Treppenhaus des Waitzinger Kellers wird es eine sechswöchige Fotoausstellung geben, bei der wir Meilensteine aus den vergangenen 20 Jahren zeigen. Wir haben ja viele Prominente interviewt, die nicht nur aus dem Landkreis gekommen sind, beispielsweise Harald Lesch, Konstantin Wecker, Axel Hacke, Alois Glück, Thomas Strüngmann oder Bodo Kirchhoff.

Auf einem Bildschirm zeigen wir Verschiedenes, was unseren Verein ausmacht.

### Im Begriff Vision steckt die Zukunft und das ist die Jugend. Welchen Raum hat sie?

Jugendkultur war uns immer wichtig. Unter anderem haben wir Formate wie Science Slam und Poetry Slam oder voriges Jahr das Nachwuchsfestival „LandkreisTalente“ etabliert. Nun wollen wir der Jugend übergeben, was aus dem während Corona aus der Not geborenen Mitmachprojekt „Zukunftsforum“ entstanden ist. Diejenigen, denen die Zukunft gehört – Kinder und Jugendliche im Alter von sieben bis 20 Jahren – wollen wir auffordern, daraus ein Kunstprojekt zu machen. Wie sie das machen ist ihnen selbst überlassen. Alles ist willkommen, Hauptsache sie sind kreativ.



### Und die Zukunftsprojekte von KulturVision?

Wir wollen unser Augenmerk verstärkt auf Dialog und Austausch legen. Nicht missionieren und belehren, sondern miteinander sprechen. Deshalb bieten wir auch vermehrt Gesprächsformate an. Etwa beim Warngauer Dialog oder der Filmreihe, in die das Publikum eingebunden ist. Oder mit unserem Blind Date mit Stefan Scheider, bei dem der Impro-Musi-

ker Florian Schwartz zu jedem Text auch ein Lied komponiert. Wir engagieren uns beim Demokratiebündnis „Holzkirchen ist bunt“ – und wir liebäugeln mit einem Podcast, wenn einmal Zeit dafür ist.



#### Info

KulturVision ist ein eingetragener Verein zur Förderung des kulturellen Lebens im Landkreis Miesbach. 1. Vorsitzende ist Monika Ziegler, 2. Vorsitzende Rebecca Köhl, Schatzmeister Bernhard Hoffmann, Schriftführerin Selina Benda. Sie werden von einem neunköpfigen Beirat unterstützt.

KulturVision e.V. finanziert sich über die Beiträge seiner 252 Mitglieder und Kulturpartner sowie Spenden. Seit 2018 gibt es eine Förderung des Landkreises zur Finanzierung der Medien, die jedes Jahr neu beantragt werden muss und ungewiss ist. Deshalb wünscht sich der Verein dringend viele neue Mitglieder zur Konsolidierung seiner finanziellen Basis.

## Besondere Einblicke

### 3. Offene Ateliertage im Landkreis Miesbach

Die Kunstszene im Oberland ist vielfältig und lebendig und an zahlreichen Orten durchaus auch öffentlich gegenwärtig. Noch spannender wäre es aber bisweilen, einen Blick hinter die Kulissen zu werfen. In die Ateliers und Werkstätten zu schauen, in denen Gemälde, Skulpturen, Installationen und mehr entstehen und dabei die Menschen kennen zu lernen, die sie machen. Nach 2003 und 2022 ist dies zum dritten Mal möglich. Anlässlich des 20-jährigen Bestehens entschloss sich KulturVision, auch heuer Offene Ateliertage zu veranstalten. „Wir wollen als Verein etwas für unsere Künstler machen“, erklärt Vorsitzende Monika Ziegler diese besondere Jubiläumsfeier.

Neu ist diesmal eine regionale Trennung. So gewähren zunächst die Künstlerinnen und Künstler im nördlichen Landkreis am 13./14. April Einblicke in ihre Arbeitswelt. Am 20./21. April geht es in den südlichen Landkreis. Eine Trennung, die auf Wunsch der Beteiligten entstanden sei und es diesen nun auch ermöglicht, dass sie selbst auf Stippvisite zu den anderen gehen.

Der Kern derer, die ihre Ateliers für Interessierte öffnen, ist gleich geblieben. Einige schließen sich in Gruppen zusammen und werden sich unter anderem im „Grünen Raum“ in Bad Wiessee oder – ein letztes Mal – in der Pizzeria in Schaftlach präsentieren. Heuer beteiligen sich 71 Künstlerinnen und Künstler, davon sind 22 neu dabei. Alle werden mit Text und einigen Werken online vorgestellt. Außerdem gibt es online und gedruckt eine Landkarte mit allen Details.

Geöffnet sind die Ateliers und Arbeitsräume jeweils von 11:00 – 18:00 Uhr. Abgeschlossen wird die Veranstaltung mit einer großen Finissage zur offiziellen Geburtstagsfeier am 7. Juni. [www.offene-ateliertage.de](http://www.offene-ateliertage.de)

## 2024: Offene ATELIERTAGE



# Holzkirchen feiert ZAMMA

Das Kulturfestival für alle

Seit Monaten schon ist Holzkirchen im Festival-Fieber, sammelt Ideen, findet Partnerschaften, knüpft Kontakte und brennt dafür, die Vielfalt des Ortes und seiner Menschen zu zeigen und gemeinsam zu feiern.

Fünf spannende, unterhaltsame, fröhliche und vielleicht auch vereinende Tage stehen der Marktgemeinde ins Haus, wenn im Juli ZAMMA – Das Festival in Oberbayern gefeiert wird. Ausrichter sind der Bezirk von Oberbayern und die Gemeinde Holzkirchen. Das Besondere dabei: Das Programm stammt von den Bürgerinnen und Bürgern selbst. Engagierte Menschen haben Ideen und entwickeln Projekte, die zu einem der vielfältigen Programmpunkte werden und so das Festival zum Fliegen bringen. Die Gemeinde steuert Infrastruktur und Technik bei, notwendige Fördermittel hält der Bezirk Oberbayern bereit.

Das Ziel, so Bürgermeister Schmid, ist dabei: „Wir wollen es den Holzkirchnern schwer machen, den Ort in dieser Zeit zu verlassen. Zudem hoffen wir natürlich auf viele Besucherinnen und Besucher aus dem Oberland und auch aus München, die sich für unser tolles Programm begeistern lassen.“ Festivalleiter Matthias Riedel-Rüppel vom Bezirk Oberbayern hat bereits sein ZAMMA-Highlight gefunden: „Für mich ist das die Gemeinde. Natürlich gibt es viele tolle, kreative Ideen. Hier aber brennen Politik und Verwaltung wirklich für das Festival. Wie sie praktisch herangehen ist schon etwas Besonderes.“

53 Projekte sind es letztlich geworden, die von verschiedensten Organisationen und Vereinen, aber auch von Einzelpersonen ins Leben gerufen wurden und somit dem Festival eine beeindruckende Bandbreite an Veranstaltungen bereiten.

Von Theater, Literatur, bildender Kunst und Sozialem bis hin zu Umwelt und Sport bietet

ein breit gefächertes Programm wirklich etwas für alle Bevölkerungsgruppen von Groß bis Klein, von Jung bis Alt. Hier finden sich jegliche Interessen und Vorlieben wieder. Dazu gibt es ein umfangreiches Rahmenprogramm mit vielen Musikveranstaltungen und einer großen Bühne am Herdergarten, die zu einem belebten Anlaufpunkt für alle werden soll. Namhafte Bands haben ihr Kommen bereits angekündigt. Für Verpflegung wird unter anderem mit Foodtrucks gesorgt sein. Dabei ist nicht nur im Zentrum rund um Marktplatz und Herdergarten sowie im Kulturzentrum Kultur im Oberbräu etwas geboten. Das ZAMMA-Festival mit seinen vielfältigen Attraktionen erstreckt sich über den ganzen Ort.

Dabei gibt es drinnen und draußen Angebote, wengleich die Veranstalter natürlich auf gutes Wetter hoffen, das dazu einlädt durch die Marktgemeinde zu flanieren, vieles zu entdecken und auch spontan an der ein oder anderen Aktion teilzunehmen.

Gefeiert wird das ZAMMA-Festival vom 17. bis 21. Juni in Holzkirchen, [www.zamma-festival.de](http://www.zamma-festival.de)

## Was die Besucherinnen und Besucher erwartet?

Das Seifenkistenrennen, das eine Gruppe von Seifenkisten-Enthusiasten gemeinsam mit der Gemeinde Holzkirchen, den örtlichen Sportvereinen und der Forschungswerkstatt Oberlab Gmund organisiert, dürfte eines der Highlights werden. Nicht nur für diejenigen, die aktiv dabei sind, sondern auch für das Publikum. Drei Varianten sind geplant: vom Klassiker, bei dem die Schnellsten gesucht werden, über ein Rennen, bei dem Spaß und Originalität des Gefährtes im Mittelpunkt stehen, bis zu einem Bergaufrennen für Seifenkisten mit nachhaltigem Antrieb.

Sportlich für Alt und Jung geht es unter anderem beim JuZ auf einem multifunktionalen Fußball- und Basketballplatz vor der Freizeitanlage zu, die zum ungezwungenen Kicken und Körbwerfen einlädt.

Beim TuS Holzkirchen wird sogar der Rollator zum Übungsgerät fürs Fitnessstraining. Der Sportverein plant auch gemeinsam mit „Straßenkinder Senegal“ und dem Bayerischen Roten Kreuz eine bunte Sportrevue unter dem Motto „Einheit in Vielfalt – Holzkirchen trifft Afrika“, die unter anderem von afrikanischen Trommelrhythmen angefeuert wird. Auf dem Programm stehen Jazzdance ebenso wie Einrad, Zumba und Hula-Hoop.

Während Musik und Tanz über alle Festival-tage generell eine große Rolle spielen, wird es Besonders wenn es heißt „Orchester meets Tanz und Gesang“, bei dem die TuS-Tanzsportabteilung Saphir zusammen mit dem Ensemble Musica Sinfonica aufs Parkett bittet.

Um den „Julibaum“ versammeln sich Trachtlerinnen und Trachtler, die nicht nur zum Volkstanz und Plattln laden, sondern auch für alle Neulinge und Neugierigen einen entsprechenden Kurs anbieten.

Für einen besonders stimmungsvollen Spielort haben sich die Theaterfreunde entschieden. Im Wald wollen sie den immer wieder reizvollen Shakespeare-Klassiker „Ein Sommernachtstraum“ Open Air aufführen.

Schöne Sommernächte mit vielfältigem Programm sind also garantiert beim ZAMMA. Falls für einzelne Veranstaltungen Eintritt verlangt wird, sollen die Preise laut Bürgermeister Schmid „niederschwellig sein, denn es soll ja wirklich ein Menschen verbindendes Fest für alle sein und auch spontane Besuche ermöglichen.“

Roland Schuler



## Ich freue mich auf das ZAMMA-Festival, ...



„ ... weil sich Holzkirchen mit all seiner kulturellen Vielfalt darstellen kann und wir mit unserem Gemeinschaftssinn und einem toleranten Miteinander unsere Gemeinde stärken können.“

Christoph Schmid, Bürgermeister



„ ... weil ich es, auch wenn es viel Absprachen erfordert, sehr spannend finde, mit anderen Vereinen zusammenzuarbeiten. Der TuS Holzkirchen ist mit drei Projekten beim ZAMMA-Festival dabei und arbeitet unter anderem mit den Straßenkindern Senegal, mit dem BRK Kleiderladen, mit einem Orchester sowie mit dem Sophia Pflegedienst zusammen. Wir bieten mit unseren drei Projekten ein Programm für Jung und Alt. Neben Vorführungen durch unsere Sportlerinnen und Sportler laden wir auch zum Mitmachen ein. Wir freuen uns auf ein buntes Festival in Holzkirchen.“

Christiane Utz, Geschäftsführerin TuS Holzkirchen

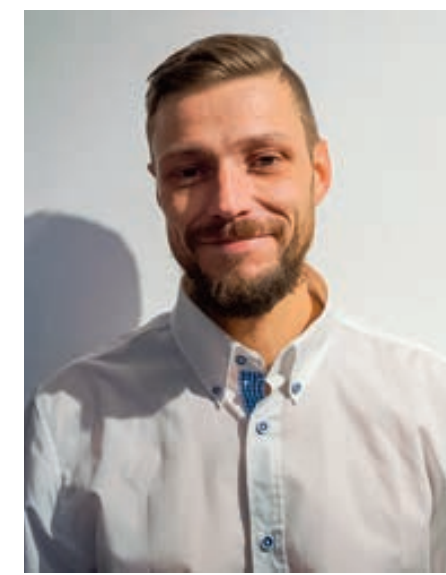

„ ... weil es viele Menschen, die noch nie miteinander zusammen gearbeitet haben, zusammen bringt. Ein weiterer Aspekt sind die neuen Verbindungen, die geschaffen werden, um sehr coole Projekte auf die Beine zu stellen.“

Sandro „Antik“ Thomas, Graffiti- und Street-Art-Künstler



# VERANSTALTUNGSKALENDER

## Montag | 01. April

**09:30 Uhr • Bayrischzell: Oster-Brunch am Wendelstein**, ▲ Wendelsteinhaus, ☎ 08023 782. Oster-Brunch am Wendelstein, Reservierung unter 08034 3080 und über den Online-Shop [www.wendelsteinbahn.de](http://www.wendelsteinbahn.de)

**10:00-13:00 Uhr • Schliersee: Schneeschuh-Tracking, Fährten lesen im Winter**, ▲ Spitzingsee, Wildpfade Erlebniswerkstatt, ☎ 0172 6005358

**11:00 Uhr • Miesbach: Oarschein**, ▲ Marktplatz, Stadt Miesbach, ☎ 08025 283-0, 🍷

**11:00-15:00 Uhr • Bayrischzell: Osterspäß mit Kinderprogramm am Wendelstein**, ▲ Wendelsteinhaus, Wendelsteinbahn, ☎ 08023 782. Kinder fahren am Ostermontag gratis mit Seil- und Zahnradbahn. Auf der Bergterrasse vorm Wendelsteinhaus schnitzt Eiskünstler Christian Staber österliche Kunstwerke aus Eis.

**11:30-01:30 Uhr • Miesbach: Osterbrunch**, ▲ BEST WESTERN PREMIER Bayerischer Hof Miesbach GmbH, ☎ 08025 2880. Schlemmerbuffet, 🍷

**20:00 Uhr • Hausham: Blaskapelle Agatharied: Frühjahrskonzert**, ▲ Alpengasthof „Glück Auf“ / Gewerkschaftshaus, Blaskapelle Agatharied.

## Dienstag | 02. April

**14:00-16:00 Uhr • Fischbachau: Ponyschnuppern auf dem Bucherhof**, ▲ Bucherhof, Tourismusbüro, ☎ 08028 876, 🍷, 🍷, 🍷, Info Seite 60

**14:00-16:00 Uhr • Schliersee: Biathlon für Einsteiger**, ▲ Vereinsheim des TSV Schliersee, Gäste-Information, ☎ 08026 60650, 🍷, Info Seite 60

**19:30 Uhr • Miesbach: LBV-Vortrag: „Die Steinwiese – Artenreichtum im Leitzachtal“**, ▲ Gasthof Bräuwirt, Landesbund für Vogelschutz (LBV), Kreisgruppe Miesbach, ☎ 08025 6473

**20:00 Uhr • Bad Feilnbach: Theateraufführung „Da Pfennigfuchser“**, ▲ Gasthaus Weingast, GTEV Edelweiß Dettendorf-Kematen, ☎ 0151 26882000, 🍷

## Mittwoch | 03. April

**11:00-12:00 Uhr • Bayrischzell: Bayrischzeller Filmspaziergang**, ▲ Tourist-Info, ☎ 08023 648, 🍷, Info Seite 59

**14:00-15:00 Uhr • Schliersee: Pferdeutschenfahrt für die Kleinen**, ▲ Bahnhof Schliersee, Gäste-Information, ☎ 08026 60650, 🍷, 🍷, 🍷, Info Seite 59

**18:00-19:30 Uhr • Fischbachau: Laternenwanderung**, ▲ Tourismusbüro, ☎ 08028 876, 🍷, 🍷, 🍷, Info Seite 60

**20:00 Uhr • Bad Feilnbach: Theateraufführung „Da Pfennigfuchser“**, ▲ Gasthaus Weingast, GTEV Edelweiß Dettendorf-Kematen, ☎ 0151 26882000, 🍷

**Valley: Kulturfahrt Schliersee I**, ▲ Orgelmuseum und Orgelzentrum Valley, ☎ 08024 4144

**20:00 Uhr • Hausham: Bergbund: Sektionsabend im Trachtenheim der Schlierachtaler**, ▲ Trachtenheim der Schlierachtaler, Bergbund Hausham, ☎ 08025 2502

## Donnerstag | 04. April

**10:00-12:00 Uhr • Fischbachau: Töpfern mit Kindern**, ▲ Mittelschule Fischbachau, Tourismusbüro, ☎ 08028 876, 🍷, 🍷, 🍷, Info Seite 60

**10:00-14:00 Uhr • Schliersee: Naturnahes Schneeschuhwandern für Einsteiger und Fortgeschrittene**, ▲ Spitzingsee, Wildpfade Erlebniswerkstatt, ☎ 0172 6005358

**11:00-13:00 Uhr • Schliersee: Alpaka- und Lamawanderung für Erwachsene und Kinder**, ▲ Gäste-Information, ☎ 08026 60650, 🍷, 🍷, 🍷, Info Seite 60

**15:00-17:00 Uhr • Schliersee: Kirchenführung „Schlierseer Kirchendreiklang“**, ▲ Evangelische Christuskirche in Schliersee, Gäste-Information, ☎ 08026 60650, 🍷, Info Seite 59

## Freitag | 05. April

**08:00-08:45 Uhr • Schliersee: Qi Gong**, ▲ medius schliersee, ☎ 08026 9293841, 🍷, Info Seite 57

**09:00-10:15 Uhr • Schliersee: Yoga Flow**, ▲ medius schliersee, Gäste-Information, ☎ 08026 9293841, 🍷, Info Seite 56

**11:00-13:00 Uhr • Schliersee: Naturerlebnis und Schnupperwaldbaden am Schliersee**, ▲ Gschwandbachalm, Gäste-Information, ☎ 08026 60650, 🍷, Info Seite 56

**14:00-16:00 Uhr • Fischbachau: Lamawanderung auf dem Bucherhof**, ▲ Bucherhof, Tourismusbüro, ☎ 08028 876, 🍷, 🍷, 🍷, Info Seite 60

**17:00-21:30 Uhr • Fischbachau: Fackelwanderung zur Schwaigeralm oder zum Winklstüberl**, ▲ Rathaus-Innenhof, Tourismusbüro, ☎ 08028 876, 🍷, 🍷, 🍷, Info Seite 61

**18:00-20:00 Uhr • Fischbachau: Was B'sonders im Leitzachtal: Meditationswanderung – Kurzfasung im Flachen**, ▲ Birkenstein, Schwarzbauer Uschi, ☎ 08028 905805, 🍷

**19:30 Uhr • Bad Feilnbach: Hoagascht des GTEV D'Sulzbergler Litzldorf**, ▲ Dorfgemeinschaftshaus Litzldorf, GTEV D'Sulzbergler Litzldorf

**20:00-22:00 Uhr • Holzkirchen: Holzkirchner Komödien**, ▲ KULTUR im Oberbräu

**20:00-22:30 Uhr • Schliersee: Boandlkramerblues**, ▲ Bauerntheater Schliersee

## Samstag | 06. April

**10:00 Uhr • Hausham: Trachtenflohmarkt der Crachia Hausham**, ▲ Bürgersaal, Crachia Hausham

**10:00-14:00 Uhr • Schliersee: Naturnahes Schneeschuhwandern für Einsteiger und Fortgeschrittene**, ▲ Spitzingsee, Wildpfade Erlebniswerkstatt, ☎ 0172 6005358



**20:00 Uhr • Miesbach: Musical meets Circus**, ▲ Kulturzentrum Waitzinger Keller Miesbach, ☎ 08025 7000-0. In dieser spektakulären Show verschmelzen die größten Hits aus den bekanntesten Musicals mit akrobatischen Einlagen zu einem unvergesslichen Erlebnis. Dominik Halamek's CIRCUS OF FANTASY präsentiert eine einzigartige Mischung aus Musik, Tanz und Artistik.

**20:00-22:00 Uhr • Holzkirchen: Holzkirchner Komödien**, ▲ KULTUR im Oberbräu

## Sonntag | 07. April

**09:30 Uhr • Hausham: Briefmarkenfreunde: Treffen mit Tausch**, ▲ Alpengasthof „Glück Auf“, Briefmarkenfreunde Hausham-Bad Tölz e.V., ☎ 0172 9733881

**10:00 Uhr • Bad Feilnbach: 135 Jahre Bienenzuchtverein Au**, ▲ Pfarrkirche „St. Martin“ in Au, Bienenzuchtverein Au

**10:00-12:00 Uhr • Schliersee: Develey Weißwurstfrühstück im Markus Wasmeier Freilichtmuseum**, ▲ Markus Wasmeier Freilichtmuseum Schliersee, ☎ 08026 929220

**10:00-14:00 Uhr • Fischbachau: Was B'sonders im Leitzachtal: Malkurs zum Entspannen**, ▲ Schwarzbauer Uschi, ☎ 08028 905805, 🍷

**10:00-14:00 Uhr • Schliersee: Naturnahes Schneeschuhwandern für Einsteiger und Fortgeschrittene**, ▲ Spitzingsee, Wildpfade Erlebniswerkstatt, ☎ 0172 6005358

## Montag | 08. April

**09:00-10:00 Uhr • Schliersee: Rücken Fit**, ▲ medius schliersee, Gäste-Information, ☎ 08026 9293841, 🍷, Info Seite 57

## Dienstag | 09. April

**14:00-17:00 Uhr • Hausham: Arbeiterwohlfahrt: Altenclub**, ▲ Bürgersaal, Arbeiterwohlfahrt Hausham

## Mittwoch | 10. April

**08:45-12:45 Uhr • Schliersee: Geführte Bergwanderung**, ▲ Gäste-Information, ☎ 08026 60650, 🍷, Info Seite 59

**12:00-15:00 Uhr • Bad Feilnbach: Wanderung zur Albert-Link-Hütte, Spitzingsee**, ▲ Rathaus, Kur- und Gästeinformation, ☎ 08066 887440, 🍷, Info Seite 59

**13:00-16:30 Uhr • Schliersee: Naturnahes Schneeschuhwandern für Einsteiger und Fortgeschrittene**, ▲ Spitzingsee, Wildpfade Erlebniswerkstatt, ☎ 0172 6005358

**19:30-20:30 Uhr • Bad Feilnbach: Konzert im Park mit der Trachtenkapelle Litzldorf**, ▲ Medical Park Bad Feilnbach Reithofpark, Kur- und Gästeinformation, ☎ 08066 887440

## Donnerstag | 11. April

**16:00-17:00 Uhr • Hausham: Vorlesestunde im Bürgersaal**, ▲ Bücherei, Büchereiteam, ☎ 08026 925140, 🍷

**18:30-22:30 Uhr • Schliersee: Hoppe Bräu Bier Degustations Menü**, ▲ Alperie, ☎ 08026 7809950



**19:00 Uhr • Miesbach: Literatur im Gewölbe mit Peter Becher**, ▲ Kulturzentrum Waitzinger Keller Miesbach, Kulturamt der Stadt Miesbach, ☎ 08025 7000-0. Peter Becher stellt Hannah Miska und Bernd Späth vor.

**20:00-21:30 Uhr • Schliersee: Plauderei am Klavier**, ▲ Schlierseer Bauerntheater, vhs Oberland e.V. – Außenstelle Hausham, ☎ 08024 4678930

**20:00-22:00 Uhr • Holzkirchen: anders wachsen**, ▲ KULTUR im Oberbräu



**20:30 Uhr • Bayrischzell: Tannerhof Konzert: EVA & BELLA – POP & SLAM POETRY**, ▲ Bayrischzell, ☎ 08023 810. Reise durch Gefühlswelten. BELLA, alias Irmi Haager und Hanna Specht, interpretieren alte und neue Ohrwürmer der Popmusik. Mit Kontrabass, Ukulele und zweistimmigem Gesang sind BELLA ein berührendes, weil intimes und besonderes Klangerlebnis. Eva Niedermeier malt Geschichten des Lebens, welche durch die Musik von BELLA bereichert wird. Ein zart-brutales, laut-leises, intensiv und leichtes Programm zugleich.

## Freitag | 12. April

**08:00-08:45 Uhr • Schliersee: Qi Gong**, ▲ medius schliersee, ☎ 08026 9293841, 🍷, Info Seite 57

**09:00-10:15 Uhr • Schliersee: Yoga Flow**, ▲ medius schliersee, Gäste-Information, ☎ 08026 9293841, 🍷, Info Seite 56

**17:30 Uhr • Miesbach: Frühlingvibes Martin's Bar**, ▲ Martin's Bar, ☎ 08025 9977225

**20:00-22:00 Uhr • Holzkirchen: Kontrabassisten des Bayerischen Staatsorchesters**, ▲ KULTUR im Oberbräu

## Samstag | 13. April

**08:15 Uhr • Valley: Kulturfahrt Schliersee II**, ▲ Orgelmuseum und Orgelzentrum Valley, ☎ 08024 4144

**10:00 Uhr • Hausham: Elisabethenverein: Gemeinsames Frühstück**, ▲ Bürgersaal, Elisabethenverein Hausham, ☎ 08026 9257904

**10:00-14:00 Uhr • Fischbachau: Was B'sonders im Leitzachtal: Malkurs „Alpenblumen“**, ▲ Antje Lauer, ☎ 08026 9229868, 🍷

**10:00-14:00 Uhr • Schliersee: Naturnahes Schneeschuhwandern für Einsteiger und Fortgeschrittene**, ▲ Spitzingsee, Wildpfade Erlebniswerkstatt, ☎ 0172 6005358

**16:00-17:00 Uhr • Holzkirchen: Theater Kunst-dünger**, ▲ KULTUR im Oberbräu



**20:00 Uhr • Miesbach: Auftakt zum 1. Internationalen Oberland Orgelfestival 2024**, ▲ Kulturzentrum Waitzinger Keller Miesbach, ☎ 08025 7000-0. Johannes Skudlik (Truhenorgel) und Streichquartett aus Mitgliedern des Sinfonieorchesters des Bayerischen Rundfunks.

**20:00 Uhr • Bad Feilnbach: Frühjahrskonzert der Musikkapelle Bad Feilnbach**, ▲ Jenbachhalle, Musikkapelle Bad Feilnbach



**20:00 Uhr • Hausham: Iberl-Bühne in Hausham: „Saubers brazzelt“**, ▲ Alpengasthof „Glück Auf“/Gewerkschaftshaus. Georg Maiers raffiniertes Stück, „Saubers brazzelt“, entführt die Besucher der Iberl-Bühne in das ländliche Oberbayern des ausgehenden 18. Jahrhunderts.

**20:00-22:00 Uhr • Holzkirchen: Holzkirchner Komödien**, ▲ KULTUR im Oberbräu

**20:00-22:00 Uhr • Holzkirchen: Gospelchor St. Lukas - „Delight“**, ▲ St. Josef Kirche, Pfarrverband Holzkirchen-Warngau, ☎ 08024 99570

## Sonntag | 14. April

**10:00-13:00 Uhr • Bad Feilnbach: Geführte Wanderung mit Alpakas und Lamas**, ▲ Wird bei Anmeldung bekannt gegeben, Kur- und Gästeinformation Bad Feilnbach, ☎ 08066 887440, 🍷, Info Seite 61

**10:00-14:00 Uhr • Schliersee: Naturnahes Schneeschuhwandern für Einsteiger und Fortgeschrittene**, ▲ Spitzingsee, Wildpfade Erlebniswerkstatt, ☎ 0172 6005358

**10:00-17:00 Uhr • Schliersee: 8. Altbayrisches Schafkopfturnier**, ▲ Markus Wasmeier Freilichtmuseum Schliersee, ☎ 08026 929220



**16:00 Uhr • Miesbach: Chaos auf der Märchenwiese: Frau Rettich ermittelt**, ▲ Kulturzentrum Waitzinger Keller Miesbach, ☎ 08025 7000-0, 🍷. Frau Rettich hat ein Büro für besondere Angelegenheiten eröffnet. Sie ist Detektivin. Das Telefon klingelt, dran ist der Herr Froschkönig und Frau Rettich hat ihren ersten Fall.

**18:00-20:00 Uhr • Holzkirchen: Holzkirchner Komödien**, ▲ KULTUR im Oberbräu

## Montag | 15. April

**09:00-10:00 Uhr • Schliersee: Rücken Fit**, ▲ medius schliersee, Gäste-Information, ☎ 08026 9293841, 🍷, Info Seite 57

▲ **Treffpunkt/Veranstaltungsort**  
📍 **Anmeldung:**

**Gäste-Information Schliersee** | Perfallstr. 4 | 83727 Schliersee | ☎ 08026 60650 | Fax 08026 606520 | [tourismus@schliersee.de](mailto:tourismus@schliersee.de) | [www.schliersee.de](http://www.schliersee.de)

**Tourist-Info Fischbachau** | Kirchplatz 10 | 83730 Fischbachau | ☎ 08028 876 | Fax 08028 906643 | [info@fischbachau.de](mailto:info@fischbachau.de) | [www.fischbachau.de](http://www.fischbachau.de)

**Tourist-Info Bayrischzell** | Kirchplatz 2 | 83735 Bayrischzell | ☎ 08023 648 | Fax 08023 1034 | [tourist-info@bayrischzell.de](mailto:tourist-info@bayrischzell.de) | [www.bayrischzell.de](http://www.bayrischzell.de)

**Tourist-Info im Kulturzentrum Waitzinger Keller Miesbach** | Schlierseer Straße 16 | 83714 Miesbach | ☎ 08025 7000-0 | Fax 08025 7000-11

[info@waitzinger-keller.de](mailto:info@waitzinger-keller.de) | [www.miesbach.de](http://www.miesbach.de)

**Kur- und Gästeinformation Bad Feilnbach** | Rathausplatz 1 | 83075 Bad Feilnbach | ☎ 08066 887440 | Fax 08066 887-59499

[info@bad-feilnbach.de](mailto:info@bad-feilnbach.de) | [www.bad-feilnbach.de](http://www.bad-feilnbach.de)



**Kinderprogramm, bzw. auch für Kinder geeignet.**



## Dienstag | 16. April



**19:30 Uhr • Miesbach: Gerda Maria Pauler | Great Himalaya**, ▲ vhs Miesbach im Kulturzentrum Waitzinger Keller, ☎ 08024 46789-40. Mit 1.700 Kilometern ist der GHT eine der längsten und höchsten Trekkingrouten der Welt. Im Jahr 2012 machte sich die gebürtige Münchnerin Gerda Pauler auf den langen Weg. Bis heute, ist sie die einzige Person aus Deutschland, die den GHT nicht auf mehrere Jahre verteilte, sondern ihm am Stück folgte, 123 Tage lang.

## Mittwoch | 17. April

**08:45-12:45 Uhr • Schliersee: Geführte Bergwanderung**, ▲ Gäste-Information, ☎ 08026 60650, 📄, Info Seite 59

**14:00 Uhr • Hausham: VdK: Gemütlicher Kaffeemittag**, ▲ Bäckerei mit Café und Mittagstisch „Ratschiller“, VdK Ortsverband Hausham, ☎ 0162 9187342

## Donnerstag | 18. April

**15:00-17:00 Uhr • Schliersee: Alpaka- und Lamawanderung für Erwachsene und Kinder**, ▲ Gäste-Information, ☎ 08026 60650, 📄, 🍌, Info Seite 60

**20:00-22:00 Uhr • Holzkirchen: Holzkirchner Komödchen**, ▲ KULTUR im Oberbräu

## Freitag | 19. April

**08:00-08:45 Uhr • Schliersee: Qi Gong**, ▲ medius schliersee, ☎ 08026 9293841, 📄, Info Seite 57

**09:00-10:15 Uhr • Schliersee: Yoga Flow**, ▲ medius schliersee, Gäste-Information, ☎ 08026 9293841, 📄, Info Seite 56

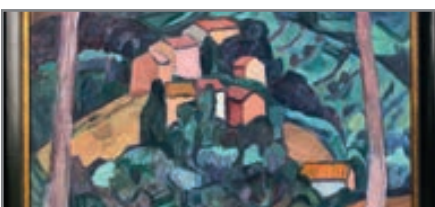

**19:00 Uhr • Miesbach: Ausstellung | zu Ehren von Ilse Hausner und Wolfgang Witschel | Eröffnung**, ▲ Kulturzentrum Waitzinger Keller Miesbach, ☎ 08025 7000-0



**19:00 Uhr • Hausham: Konzert des Musikvereins Hausham**, ▲ Pfarrkirche St. Anton

**20:00-22:30 Uhr • Holzkirchen: Münchner Banjo- und Komödchen**, ▲ KULTUR im Oberbräu

## Samstag | 20. April

**10:00-17:00 Uhr • Schliersee: Frühlingsmarkt**, ▲ Markus Wasmeier Freilichtmuseum Schliersee, ☎ 08026 929220

**10:15-15:00 Uhr • Schliersee: Bier Brauseminar: Weißbier**, ▲ Schlierseer Kindl Bier

**10:30 Uhr • Hausham: Wildkräuterspaziergang auf der Moosrainer Weide**, ▲ Moosrainer Weide, Claudia Bernhardt, Veranstalter: Gemeinde Hausham, ☎ 0178 4989661, 📄

**14:00 Uhr • Hausham: Arbeiterwohlfahrt: Hauptversammlung**, ▲ Bürgersaal, Arbeiterwohlfahrt Hausham

**14:30-17:00 Uhr • Fischbachau: Was B'sonders im Leitzachtal: Ein Streifzug durchs Kräuterjahr**, ▲ Vroni Bernlochner, ☎ 08028 2376, 📄

**19:00 Uhr • Valley: Maibockanstich**, ▲ Graf-Arco-Brauerei, ☎ 08024 477240



**20:00 Uhr • Miesbach: 5. Miesbacher Keller Kultur Festival**, ▲ Kulturzentrum Waitzinger Keller Miesbach, ☎ 08025 7000-0. Zum fünften Mal lädt Vinzenz Semmler befreundete Bands auf die Bühne des Waitzinger Kellers ein: Mountain Lake Vista | Francesco | Sissi swingt.

**20:00-22:00 Uhr • Holzkirchen: Gospelmusik – Liedertafel Holzkirchen**, ▲ St. Josef Kirche, Pfarrverband Holzkirchen-Warngau, ☎ 08024 99570

**20:00-22:30 Uhr • Holzkirchen: Chris Boettcher: Freudenspender**, ▲ KULTUR im Oberbräu

## Sonntag | 21. April

**10:00-17:00 Uhr • Fischbachau: Einweihung neues Fahrzeug TLF von der Feuerwehr Fischbachau**, ▲ Wolfseehalle, Feuerwehr Fischbachau, ☎ 08028 832

**10:00-17:00 Uhr • Schliersee: Frühlingsmarkt**, ▲ Markus Wasmeier Freilichtmuseum Schliersee, ☎ 08026 929220



**10:30 Uhr • Bad Feilnbach: Blütenwandertag mit Blütenfest**, ▲ Rathausplatz, Obst- und Gartenbauverein Feilnbach-Wiechs-Litzldorf e.V.. Erleben Sie das Blütenmeer der heimischen Streuobstbäume bei der geführten Wanderung des Obst- und Gartenbauvereins. Im Anschluss lädt der Verein zu einem Fest im Obstgarten ein.

**18:00-20:00 Uhr • Holzkirchen: Holzkirchner Komödchen**, ▲ KULTUR im Oberbräu

## Montag | 22. April

**09:00-10:00 Uhr • Schliersee: Rücken Fit**, ▲ medius schliersee, Gäste-Information, ☎ 08026 9293841, 📄, Info Seite 57

**19:00-20:30 Uhr • Schliersee: Yoga an heimischen Kraftplätzen im Wasmeier Museum**, ▲ Markus Wasmeier Freilichtmuseum Schliersee, Inyou-Beratung/medius schliersee, ☎ 0177 7190474

## Dienstag | 23. April

**14:00-17:00 Uhr • Hausham: Arbeiterwohlfahrt: Altenclub**, ▲ Bürgersaal, Arbeiterwohlfahrt Hausham

**19:00-21:30 Uhr • Fischbachau: Was B'sonders im Leitzachtal: Gipfeltour zu Mondauf- und Sonnenuntergang**, ▲ Schwarzenberg, ☎ 0172 8876283, 📄

## Mittwoch | 24. April

**08:45-12:45 Uhr • Schliersee: Geführte Bergwanderung**, ▲ Gäste-Information, ☎ 08026 60650, 📄, Info Seite 59

**12:00-15:00 Uhr • Bad Feilnbach: Wanderung zur Burgruine Hohenwaldeck am Schliersee**, ▲ Rathaus, Kur- und Gästeinformation, ☎ 08066 887440, 📄, Info Seite 59



**19:30 Uhr • Miesbach: Iris Häusel | Der Schrei der Schneeflocke & Stein, Zeit, Ewigkeit**, ▲ Kulturzentrum Waitzinger Keller, ☎ 08025 7000-0. Die bekannte Münchner Alpinistin, Iris Häusel, berichtet über ihre Erlebnisse an den höchsten Bergen und in den spannendsten Wänden dieser Welt. Zwei Bücher, die unterhaltsame Geschichten mit Poesie, Kunst, Geologie und Geschichte verknüpfen und nicht nur für Bergsteiger ungewöhnliche Perspektiven eröffnen.

**19:30-20:30 Uhr • Bad Feilnbach: Konzert im Park mit der Musikkapelle Bad Feilnbach**, ▲ Medical Park Bad Feilnbach Reithofpark, Kur- und Gästeinformation, ☎ 08066 887440

## Donnerstag | 25. April

**15:00-17:00 Uhr • Schliersee: Alpaka- und Lamawanderung für Erwachsene und Kinder**, ▲ Gäste-Information, ☎ 08026 60650, 📄, 🍌, Info Seite 60

**19:00-21:00 Uhr • Fischbachau: Musikantenstammtisch**, ▲ Gasthaus Klosterstüberl, ☎ 08028 909411

**19:00-21:30 Uhr • Fischbachau: „Bergnarrisch, das Bergfilmfestival Tegernsee auf Tour“**, ▲ Klostersaal, DAV Sektion Leitzachtal, ☎ 08028 2738. Der Filmemacher, Journalist und Autor Michael Pause präsentiert ab 19:30 Uhr Spitzenfilme „Bergnarrisch, das Bergfilmfestival Tegernsee auf Tour“. Einlass ab 19 Uhr, KVV in der Tourist-Information, ☎ 08028 876.

**20:00-22:30 Uhr • Holzkirchen: Trio HerCuLe**, ▲ KULTUR im Oberbräu

## Freitag | 26. April

**08:00-08:45 Uhr • Schliersee: Qi Gong**, ▲ medius schliersee, ☎ 08026 9293841, 📄, Info Seite 57

**09:00-10:15 Uhr • Schliersee: Yoga Flow**, ▲ medius schliersee, Gäste-Information, ☎ 08026 9293841, 📄, Info Seite 56

**14:00-16:30 Uhr • Holzkirchen: Kaffee, Kuchen, Kultur – Margreth Außerlechner**, ▲ KULTUR im Oberbräu

**15:00-17:30 Uhr • Fischbachau: Was B'sonders im Leitzachtal: Leitzachtaler Baumgeschichten**, ▲ Parkplatz Cafe Seidl, ☎ 08028 585, 📄

**18:30-21:00 Uhr • Schliersee: Gaudi-Ragout**, ▲ Alperie, ☎ 08026 7809950

**20:00-22:00 Uhr • Holzkirchen: Holzkirchner Komödchen**, ▲ KULTUR im Oberbräu

## Samstag | 27. April

**09:00-16:00 Uhr • Schliersee: Open & Release YI JIN YING – Qi gong Workshop**, ▲ medius schliersee, Ann-Katrin Ranft, ☎ 0177 7190474



**09:00-19:00 Uhr • Miesbach: 11. Kristallkongress | rund um gesund**, ▲ Kulturzentrum Waitzinger Keller Miesbach, Forum am Tegernsee

**Das neue Programm der vhs Oberland e.V. startet jetzt!**

Dieses Semester lautet unser Kernthema - "Kulturkosmos Oberland - Die ganze Welt und ein bisschen mehr".

Unser neues Programm bietet eine bunte Mischung aus allen Bereichen wie Kultur, Kreativität und Innovation. Dabei steht die Verbindung der Traditionen und Kultur des Landkreises mit Einflüssen aus aller Welt im Fokus. Viele interessante Aspekte zu diesem und anderen Themen werden Sie im kommenden Semester durch unser Programm begleiten. Sie finden unsere Angebote im Programmheft und auf unserer Homepage.

Volkshochschule Oberland e.V.  
Max-Heimbucher-Straße 1,  
83607 Holzkirchen -  
Telefon 08024/46789-0  
info@vhs-oberland.de  
www.vhs-oberland.de

## Sonntag | 28. April



**08:00-17:00 Uhr • Holzkirchen: Grasmarkt mit verkaufsoffenem Sonntag**, ▲ Marktplatz. Schon im Jahr 1492 wurde durch Herzog Albrecht den Holzkirchnern der Grasmarkt bewilligt. Der Markt richtet sich nach dem Osterfest. Seit 2023 findet der Grasmarkt an einem Sonntag statt und lädt die Besucher mit seinem Angebot und dem verkaufsoffenen Sonntag zum Flanieren und Shoppen ein.

**08:30 Uhr • Miesbach: Jahrtag der Miesbacher Traditionsvereine**, ▲ Stadtpfarrkirche Mariä Himmelfahrt, Kulturamt der Stadt Miesbach, ☎ 08025 7000-0. 8:30 Uhr – Aufstellung zum Festzug am Marktplatz 9:00 Uhr – Messe in der Stadtpfarrkirche

**09:00-19:00 Uhr • Miesbach: 11. Kristallkongress | rund um gesund**, ▲ Kulturzentrum Waitzinger Keller Miesbach, Forum am Tegernsee GmbH

**10:00 Uhr • Waakirchen: Kreuzritt in Schaftlach**, ▲ Kirche Schaftlach, Pfarrei Hl. Kreuz Schaftlach, ☎ 08021 304

**10:00-12:00 Uhr • Bad Feilnbach: Kinder-Wanderung mit Alpakas und Lamas**, ▲ Wird bei Anmeldung bekannt gegeben, Kur- und Gästeinformation, ☎ 08066 887440, 📄, 🍌, Info Seite 61



## Theaterspielplan 2024

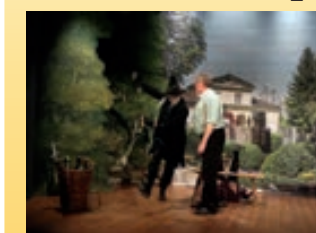

### Boandlkramerblues

Ostersonntag, 31.03.2024  
Freitag, 05.04.2024  
Dienstag, 30.04.2024  
Dienstag, 23.07.2024  
Dienstag, 30.07.2024  
Dienstag, 27.08.2024

### Der ewige Spitzbua

PREMIERE  
Pfungstsonntag, 19.05.2024  
Freitag, 24.05.2024  
Dienstag, 04.06.2024  
Dienstag, 16.07.2024  
Dienstag, 06.08.2024  
Dienstag, 13./20.08.2024

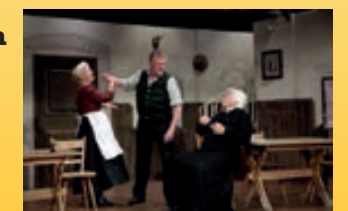

Fotos: Ursula Gloor

### Jeweils um 20 Uhr im Bauerntheater Schliersee

Kartenvorverkauf:  
Gäste-Information Schliersee, 08026/6065-0, an allen München Ticket VVK-Stellen oder unter [www.muenchenticket.de](http://www.muenchenticket.de); Tel. 089 / 54 81 81 81  
Abendkasse ab 19h am Bauerntheater  
Infos: [www.schliersee.theater](http://www.schliersee.theater)



**15:00 Uhr • Miesbach: Kidical Mass,** ▲ Gymnastium Miesbach, Tom Assmann – ADFC zertifiz. Tour-Guide, ☎ 0172 8405454, 🚲. Fahrraddemonstration mit Kindern durch Miesbach

**16:00-18:00 Uhr • Holzkirchen: Lassus Chor München – Incanto corale,** ▲ St. Josef Kirche, Pfarrverband Holzkirchen-Warngau, ☎ 08024 99570

**18:00-20:30 Uhr • Holzkirchen: cantica nova,** ▲ KULTUR im Oberbräu

## Montag | 29. April

**09:00-10:00 Uhr • Schliersee: Rücken Fit,** ▲ medius schliersee, Gäste-Information, ☎ 08026 9293841, 📞, Info Seite 57

**18:00 Uhr • Bad Feilnbach: Kesselfleischessen,** ▲ Theaterstadt in Derndorf, GTEV D'Sulzbergler Litzldorf

## Dienstag | 30. April

**20:00-22:30 Uhr • Schliersee: Boandlkramerblues,** ▲ Bauerntheater Schliersee

**17:00-18:00 Uhr • Bad Feilnbach: Kutschenfahrt durch das Gemeindegebiet,** ▲ Rathaus, Kur- und Gästeinformation, ☎ 08066 887440, 📞, 📍, Info Seite 57

## Mittwoch | 01. Mai

**10:00-17:00 Uhr • Schliersee: Maibaumfest mit bayerischer Musik und selbstgebräutem Maibock,** ▲ Markus Wasmeier Freilichtmuseum Schliersee, ☎ 08026 929220



**10:00-17:00 Uhr • Fischbachau: Maibaumaufstellen in Wörnsmühl,** ▲ Dreifaltigkeitskirche Wörnsmühl, Feuerwehr Wörnsmühl, ☎ 08025 7919. Traditionell wird der Maibaum in Wörnsmühl am 1. Mai 2024 um 10:00 Uhr am Parkplatz an der Kirche in Wörnsmühl aufgestellt.

**10:30 Uhr • Miesbach: Maibaumaufstellen in Parsberg,** ▲ Schulhaus Parsberg, Stadt Miesbach, ☎ 08025 283-0



**10:30-17:30 Uhr • Hausham: Maibaumfest,** ▲ Bahnhof Hausham, Schlierachtaler

**11:00 Uhr • Valley: Maibaum-Aufstellen,** ▲ Graf-Arco-Brauerei, Trachtenverein Valley

**18:00 Uhr • Miesbach: 1. feierliche Maiandacht,** ▲ Stadtpfarrkirche Mariä Himmelfahrt, Kath. Pfarrbüro

**Hausham: Bergbund: Sektionsabend im Trachtenheim der Schlierachtaler,** ▲ Trachtenheim der Schlierachtaler, Bergbund Hausham, ☎ 08025 2502

## Donnerstag | 02. Mai

**15:00-17:00 Uhr • Schliersee: Alpaka- und Lamawanderung für Erwachsene und Kinder,** ▲ Gäste-Information, ☎ 08026 60650, 📞, 📍, Info Seite 60

**16:00-17:00 Uhr • Hausham: Vorlesestunde im Bürgersaal,** ▲ Bücherei, Büchereiteam, ☎ 08026 925140, 📞

**18:00-22:00 Uhr • Schliersee: Wild trifft Wild,** ▲ Alperie, ☎ 08026 7809950



**19:00 Uhr • Miesbach: Schulkonzert der Realschule Miesbach,** ▲ Kulturzentrum Waitzinger Keller Miesbach, 📍. Circa 60 Jugendliche und ihre Lehrkräfte freuen sich darauf, beim Konzert die „Früchte“ aus den verschiedensten Musikrichtungen (Pop, Rock, Filmmusik, Klassik) zu präsentieren. Leitung: Gudrun Fröhlich-Böhner

**20:00-22:30 Uhr • Holzkirchen: Chin Meyer,** ▲ KULTUR im Oberbräu

## Freitag | 03. Mai

**08:00-08:45 Uhr • Schliersee: Qi Gong,** ▲ medius schliersee, ☎ 08026 9293841, 📞, Info Seite 57

**09:00-10:00 Uhr • Schliersee: Yoga auf dem Dach,** ▲ medius schliersee, Gäste-Information, ☎ 08026 9293841, 📞, Info Seite 56

**14:00 Uhr • Schliersee: 5. Bulli-Camp am Schliersee,** ▲ Campingplatz Schliersee, ☎ 08026 9298998

**14:00-16:00 Uhr • Bad Feilnbach: Kutschenfahrt zur Moorerlebnisstation Sterntaler Filze,** ▲ Rathaus, Kur- und Gästeinformation, ☎ 08066 887440, 📞, 📍, Info Seite 57

**18:00-20:00 Uhr • Fischbachau: Was B'sonders im Leitzachtal: Meditationswanderung – Kurzfasung im Flachen,** ▲ Birkenstein, Schwarzbauer Uschi, ☎ 08028 905805, 📞

**19:00-21:00 Uhr • Schliersee: Maiandacht der D'Waxnstoana,** ▲ Gschwandbachalm, D'Waxnstoana e.V.



**20:00 Uhr • Miesbach: Sabine Sauer | Geh aus mein Herz,** ▲ Kulturzentrum Waitzinger Keller Miesbach, ☎ 08025 7000-0. „Geh aus mein Herz...“ ist ein lyrisches Sommerprogramm und nimmt das Publikum mit auf eine musikalische und poetische Reise durch die warme Jahreszeit. Dazu spielt die armenische Pianistin Varvara Manukyan klassische Werke von Schumann, Schubert, Debussy oder Schostakowitsch.

**20:00-22:00 Uhr • Holzkirchen: Romantika – „Zusammenwachsen – Vielfältige Melodien vom spielfreudigen Ensemble Romantika über Vertrauen, Glück und Träumerei“,** ▲ St. Josef Kirche, Pfarrverband Holzkirchen-Warngau, ☎ 08024 99570

## Samstag | 04. Mai

**06:30-08:30 Uhr • Bad Feilnbach: Moorwanderung „Moorgenstimmung“,** ▲ Parkplatz Moorerlebnis Sterntaler Filze, Kur- und Gästeinformation, ☎ 08066 887440, 📞, 📍, Info Seite 58

**10:00-11:00 Uhr • Bad Feilnbach: Yoga im Naturpark,** ▲ Naturpark, Kur- und Gästeinformation, ☎ 08066 887440, Info Seite 57

**10:00-12:00 Uhr • Bad Feilnbach: Geführte Krimi-Hundetour,** ▲ Landgasthaus Aumanwirt, Gipflstürma, ☎ 08066 887440, 📞

**10:00-12:30 Uhr • Fischbachau: Was B'sonders im Leitzachtal: Brot backen und Buttern,** ▲ Vroni Bernlochner, ☎ 08028 2376, 📞

**10:00-13:00 Uhr • Hausham: Musikschule: Tag der offenen Tür,** ▲ Musikschule Schlierach-Leitzachtal, ☎ 08026 924580

**14:00 Uhr • Schliersee: 5. Bulli-Camp am Schliersee,** ▲ Campingplatz Schliersee, ☎ 08026 9298998

**14:00-18:00 Uhr • Miesbach: Radl-Kultur,** ▲ Altes Krankenhaus Miesbach, ADFC OV Miesbach

**20:00-22:00 Uhr • Holzkirchen: Holzkirchner Symphoniker,** ▲ KULTUR im Oberbräu

## Sonntag | 05. Mai

**08:00 Uhr • Schliersee: 5. Bulli-Camp am Schliersee,** ▲ Campingplatz Schliersee, ☎ 08026 9298998

**09:30 Uhr • Hausham: Briefmarkenfreunde: Treffen mit Tausch,** ▲ Alpengasthof „Glück Auf“, Briefmarkenfreunde Hausham-Bad Tölz e.V., ☎ 0172 9733881

**10:00-12:00 Uhr • Schliersee: Deveyley Weißwurstfrühstück im Markus Wasmeier Freilichtmuseum,** ▲ Markus Wasmeier Freilichtmuseum Schliersee, ☎ 08026 929220

**10:00-14:00 Uhr • Fischbachau: Was B'sonders im Leitzachtal: Malkurs zum Entspannen,** ▲ Schwarzbauer Uschi, ☎ 08028 905805, 📞

**11:00-12:00 Uhr • Bad Feilnbach: Konzert im Park mit der Auer Musi,** ▲ Musikpavillon am Rathaus, Kur- und Gästeinformation, ☎ 08066 887440

## Montag | 06. Mai

**09:00-10:00 Uhr • Schliersee: Rücken Fit,** ▲ medius schliersee, Gäste-Information, ☎ 08026 9293841, 📞, Info Seite 57

## Dienstag | 07. Mai

**14:00-17:00 Uhr • Hausham: Arbeiterwohlfahrt: Altencolub,** ▲ Bürgersaal, Arbeiterwohlfahrt Hausham

**17:00-18:00 Uhr • Bad Feilnbach: Kutschenfahrt durch das Gemeindegebiet,** ▲ Rathaus, Kur- und Gästeinformation, ☎ 08066 887440, 📞, 📍, Info Seite 57

**19:30 Uhr • Miesbach: Jahreshauptversammlung und LBV-Vortrag: „Renaturierung, Pflege und Schutz in den Tölzer Mooren“,** ▲ Gasthof Brauwirt, Landesbund für Vogelschutz (LBV), Kreisgruppe Miesbach, ☎ 08025 6473

## Mittwoch | 08. Mai

**10:15-14:15 Uhr • Schliersee: Geführte Bergwanderung,** ▲ Gäste-Information, ☎ 08026 60650, 📞, Info Seite 59

**12:00-15:00 Uhr • Bad Feilnbach: Wanderung von St. Margarethen zum Breitenberghaus,** ▲ Rathaus, Kur- und Gästeinformation, ☎ 08066 887440, 📞, Info Seite 59

**16:00-18:00 Uhr • Bad Feilnbach: Moorwanderung „Moorallerlei“,** ▲ Parkplatz Moorerlebnis Sterntaler Filze, Kur- und Gästeinformation, ☎ 08066 887440, 📞, 📍, Info Seite 58

**16:00-18:00 Uhr • Schliersee: Sagenhafter Spaziergang durch Schliersee mit Geschichten von Erzählzauberin Ursula Weber,** ▲ Vitalwelt Schliersee, Gäste-Information, ☎ 08026 60650, 📞, Info Seite 58

**18:15-01:00 Uhr • Holzkirchen: Frühlingsfest,** ▲ Herdergarten, Musikzug Holzkirchen e.V.



**19:00 Uhr • Bad Feilnbach: 150 Jahre FFW Litzldorf – Bieranstich mit ProMill,** ▲ Festzelt in Litzldorf, Freiwillige Feuerwehr Litzldorf. Alle Infos finden Sie unter <https://litzldorf.feuerwehren.bayern>

## Donnerstag | 09. Mai

**09:00 Uhr • Miesbach: Christi Himmelfahrt,** ▲ Stadtpfarrkirche Mariä Himmelfahrt, Pfarramt des Pfarrverbandes Miesbach, ☎ 08025 7019-0

**10:00 Uhr • Bayrischzell: Vatertags-Frühschoppen in der Speck-alm,** ▲ Speck-alm

**10:00 Uhr • Bad Feilnbach: 150 Jahre FFW Litzldorf, ...zum Einsatz fertig! Wettkampftag,** ▲ Festzelt in Litzldorf, Freiwillige Feuerwehr Litzldorf. Alle Infos finden Sie unter <https://litzldorf.feuerwehren.bayern>

**10:00 Uhr • Bad Feilnbach: Seifenkistenrennen,** ▲ Wiechs, Sportverein Bad Feilnbach e.V., 📞, 📍

**10:00-17:00 Uhr • Schliersee: 6. Seifenkisten-Gaudi-Rennen (Christi Himmelfahrt/Vatertag),** ▲ Markus Wasmeier Freilichtmuseum Schliersee, ☎ 08026 929220, 📞

**10:15-01:00 Uhr • Holzkirchen: Frühlingsfest,** ▲ Herdergarten, Musikzug Holzkirchen e.V.

**12:00-20:00 Uhr • Fischbachau: Vatertagsfest,** ▲ Kaltenbrunn/Fischbachau, GTEV Auerberg, ☎ 08066 479

## Freitag | 10. Mai

**08:00-08:45 Uhr • Schliersee: Qi Gong,** ▲ medius schliersee, ☎ 08026 9293841, 📞, Info Seite 57

## Sonntag | 12. Mai

**08:00 Uhr • Bad Feilnbach: 150 Jahre FFW Litzldorf – Festsonntag,** ▲ Festzelt in Litzldorf, Freiwillige Feuerwehr Litzldorf. Alle Infos finden Sie unter <https://litzldorf.feuerwehren.bayern>

**09:30 Uhr • Bayrischzell: Muttertagsbrunch am Wendelstein,** ▲ Wendelsteinhaus, ☎ 08023 404

**10:00 Uhr • Bayrischzell: Muttertagsfeier auf der Speck-alm,** ▲ Speck-alm. Muttertagsfeier auf der Speck-alm mit Live-Musi. Jede Mutter erhält eine kleine Überraschung!

**10:00-13:00 Uhr • Bad Feilnbach: Geführte Wanderung mit Alpakas und Lamas,** ▲ Wird bei Anmeldung bekannt gegeben, Kur- und Gästeinformation, ☎ 08066 887440, 📞, Info Seite 61

**10:00-17:00 Uhr • Schliersee: Muttertag und Kasperltheater im Markus Wasmeier Freilichtmuseum,** ▲ Markus Wasmeier Freilichtmuseum Schliersee, ☎ 08026 929220, 📍. Jede Mama, Oma und Uroma erhält von uns ein kleines Geschenk. Damit auch die Kinder einen Spaß haben, gibt's unser bayrisches Kasperltheater um 13:00 Uhr und 14:30 Uhr.



**10:00-23:00 Uhr • Holzkirchen: Frühlingsfest,** ▲ Herdergarten, Musikzug Holzkirchen e.V. Um 10:00 Uhr Start mit dem Tag der Vereine mit Umzug vom Bahnhof; 10:30 Uhr Ökumenischer Gottesdienst auf dem Marktplatz, danach geht es mit der Blasmusik im Festzelt weiter: Zusätzlich wird in dem Rahmen noch 100 Jahre Schützengau Holzkirchen gefeiert.

**11:00-12:00 Uhr • Schliersee: Muttertagskonzert mit dem Schlierseer Alpenchor,** ▲ Saal im Heimatmuseum Schliersee, Schlierseer Alpenchor



**18:00 Uhr • Miesbach: FLTB | Das Wirtshaus im Spessart,** ▲ Kulturzentrum Waitzinger Keller Freies Landestheater Bayern e.V. Musical von Franz Grothe.



**19:00 Uhr • Hausham: Quadro Nuevo spielt am Muttertag: Happy DELUXE,** ▲ Alpengasthof „Glück Auf“/Gewerkschaftshaus, ☎ 08026 39090. Die Musik von Quadro Nuevo strahlt die Lust am abenteuerreichen Leben aus. Jeder Ton gibt die tiefe Liebe zum Instrument weiter. Jede Reise prägt die extravaganze Musizierkunst des Ensembles.

**Miesbach: LBV: Stunde der Gartenvögel,** ▲ Miesbach Landratsamt, Landesbund für Vogelschutz (LBV), Kreisgruppe Miesbach, ☎ 08025 6473



## Montag | 13. Mai

**09:00-10:00 Uhr • Schliersee: Rücken Fit,** ▲ medius schliersee, Gäste-Information, ☎ 08026 9293841, 📍, Info Seite 57

**14:30-23:00 Uhr • Holzkirchen: Frühlingsfest,** ▲ Herdergarten, Musikzug Holzkirchen e.V., 🎪, Kindergaudi mit Kasperl-Theatervorführungen und am Abend Tanz und Festausklang.

**18:00 Uhr • Bad Feilnbach: 150 Jahre FFW Litzldorf – Kesselfleischessen,** ▲ Festzelt in Litzldorf, Freiwillige Feuerwehr Litzldorf. Alle Infos finden Sie unter <https://litzldorf.feuerwehren.bayern>

## Dienstag | 14. Mai

**17:00-18:00 Uhr • Bad Feilnbach: Kutschenfahrt durch das Gemeindegebiet,** ▲ Rathaus, Kur- und Gästeinformation, ☎ 08066 887440, 📍, 🎪, Info Seite 57

## Mittwoch | 15. Mai

**08:45-12:45 Uhr • Schliersee: Geführte Bergwanderung,** ▲ Gäste-Information, ☎ 08026 60650, 📍, Info Seite 59

**14:00 Uhr • Hausham: VdK: Gemütlicher Kaffeemittag,** ▲ Bäckerei mit Café und Mittagstisch „Ratschiller“, VdK Ortsverband Hausham, ☎ 0162 9187342

**16:00-18:00 Uhr • Schliersee: Sagenhafter Spaziergang durch Schliersee mit Geschichten von Erzähllauberin Ursula Weber,** ▲ Vitalwelt Schliersee, Gäste-Information, ☎ 08026 60650, 📍, Info Seite 58

**19:30-20:30 Uhr • Bad Feilnbach: Konzert im Park mit der Trachtenkapelle Litzldorf,** ▲ Medical Park Bad Feilnbach Reithofpark, Kur- und Gästeinformation, ☎ 08066 887440

**20:00-22:00 Uhr • Holzkirchen: Prof. Michael Martin Kofler – „Maître de l’Harmonie“ Joseph Bodin de Boismortier und André Jolivet,** ▲ St. Josef Kirche, Pfarrverband Holzkirchen-Warngau, ☎ 08024 99570

## Donnerstag | 16. Mai

**14:00-16:30 Uhr • Holzkirchen: Kaffee Kuchen Kultur – Zither-Manä,** ▲ KULTUR im Oberbräu

**15:00-17:00 Uhr • Schliersee: Alpaka- und Lamawanderung für Erwachsene und Kinder,** ▲ Gäste-Information, ☎ 08026 60650, 📍, 🎪, Info Seite 60



**18:00 Uhr • Bad Feilnbach: 22 Jahre Dirndl- und Burschenverein Dettendorf – Bieranstich,** ▲ Festzelt in Dettendorf, Dirndl- und Burschenverein Dettendorf e.V. Alle Infos finden Sie unter Instagram: @dubv\_dettendorf

**19:00 Uhr • Miesbach: Maiandacht der Kolpingfamilie,** ▲ Gunetzhainerkapelle am Stadlberg, Pfarramt des Pfarrverbandes Miesbach, ☎ 08025 7019-0



**20:00 Uhr • Miesbach: De Scho Wieda: Bist du dabei,** ▲ Kulturzentrum Waitzinger Keller Miesbach, ☎ 08025 7000-0. Liedtexte in bairischer Mundart. Rasant und spritzig.

**20:00-21:00 Uhr • Schliersee: Kurkonzert mit dem Akkordeonorchester,** ▲ Kurpark am See, Gäste-Information, ☎ 08026 60650

## Freitag | 17. Mai

**08:00-08:45 Uhr • Schliersee: Qi Gong,** ▲ medius schliersee, ☎ 08026 9293841, 📍, Info Seite 57

**09:00-10:00 Uhr • Schliersee: Yoga auf dem Dach,** ▲ medius schliersee, Gäste-Information, ☎ 08026 9293841, 📍, Info Seite 56

**12:30-14:30 Uhr • Bad Feilnbach: Kneipp Info-Treff,** ▲ Kneippbecken am Osterbach, Kur- und Gästeinformation, ☎ 08066 887440, Info Seite 57

**14:00-16:00 Uhr • Bad Feilnbach: Kutschenfahrt zur Moorerlebnisstation Sterntaler Filze,** ▲ Rathaus, Kur- und Gästeinformation, ☎ 08066 887440, 📍, 🎪, Info Seite 57

**18:30 Uhr • Hausham: Bergmännischer Stammtisch im „Glück Auf“,** ▲ Alpengasthof „Glück Auf“, Bergbaumuseumsverein, ☎ 01578 3520095

**18:30-00:00 Uhr • Schliersee: Pfingstfest des Eisclub Schliersee,** ▲ Festzelt auf der Seefestwiese, TSV Schliersee, Sparte Eishockey

**19:00 Uhr • Miesbach: Maiandacht vom Trachtenverein am Trachtenstadl,** ▲ Waitzinger Park, Kath. Pfarrbüro

**19:00 Uhr • Bad Feilnbach: 22 Jahre Dirndl- und Burschenverein Dettendorf – Weinfest,** ▲ Festzelt in Dettendorf, Dirndl- und Burschenverein Dettendorf e.V. Alle Infos finden Sie unter Instagram: @dubv\_dettendorf

**19:00 Uhr • Valley: Pfingstfest,** ▲ Sportplatz Unterdarching, DJK Darching 1959 e.V.

## Samstag | 18. Mai

**10:00 Uhr • Bad Feilnbach: 22 Jahre Dirndl- und Burschenverein Dettendorf – Zündapp & Schnaufertreffen,** ▲ Festzelt in Dettendorf, Dirndl- und Burschenverein Dettendorf e.V. Alle Infos finden Sie unter Instagram: @dubv\_dettendorf

**10:00-11:00 Uhr • Bad Feilnbach: Yoga im Naturpark,** ▲ Naturpark, Kur- und Gästeinformation, ☎ 08066 887440, Info Seite 57

**16:00-17:00 Uhr • Holzkirchen: Agnes Kraus und Harry Oriold,** ▲ KULTUR im Oberbräu

**18:00 Uhr • Valley: Pfingstfest,** ▲ Sportplatz Unterdarching, DJK Darching 1959 e.V.



**17:00-00:00 Uhr • Schliersee: Pfingstfest des Eisclub Schliersee,** ▲ Festzelt auf der Seefestwiese, TSV Schliersee, Sparte Eishockey. Hervorragende Grill- und Brotzeitspezialitäten: Hendlbraterei – Rollbraten – Käsestand – Schweinswürst vom Grill – Radi – Brezen – Mandelstand. Barbetrieb im Festzelt. Bei schlechter Witterung beheiztes Festzelt!

## Sonntag | 19. Mai

**10:30 Uhr • Valley: Pfingstfest,** ▲ Sportplatz Unterdarching, DJK Darching 1959 e.V.

**08:00 Uhr • Bad Feilnbach: 22 Jahre Dirndl- und Burschenverein Dettendorf – Burschenfest,** ▲ Festzelt in Dettendorf, Dirndl- und Burschenverein Dettendorf e.V. Alle Infos finden Sie unter Instagram: @dubv\_dettendorf

**09:30 Uhr • Bayrischzell: Pfingst-Brunch am Wendelstein,** ▲ Wendelsteinhaus. Pfingst-Brunch am Wendelstein. Reservierung unter ☎ 08034 3080 und über den Online-Shop [www.wendelsteinbahn.de](http://www.wendelsteinbahn.de)

**10:30 Uhr • Bayrischzell: Kurkonzert der Musikkapelle Bayrischzell in der Kuranlage,** ▲ Kurpark, Tourist-Info, ☎ 08023 648. Nur bei schönem Wetter!

**11:00-12:00 Uhr • Bad Feilnbach: Konzert im Park mit der INNtaler Blasmusik,** ▲ Musikpavillon am Rathaus, Kur- und Gästeinformation, ☎ 08066 887440

**11:00-20:00 Uhr • Holzkirchen: Pfingstsektln,** ▲ Herdergarten, Burschenverein HolzkirchenErkam e.V. Der Herdergarten wird zur Outdoor-Lounge mit Sonnenliegen und chilligen Ambiente.

**12:00 Uhr • Bayrischzell: Standkonzert auf dem Wendelstein mit der Musikkapelle Flintsbach,** ▲ Wendelsteinhaus, ☎ 08023 404. Nur bei schönem Wetter!

**12:00-00:00 Uhr • Schliersee: Pfingstfest des Eisclub Schliersee,** ▲ Festzelt auf der Seefestwiese, TSV Schliersee, Sparte Eishockey



**20:00-22:30 Uhr • Schliersee: PREMIERE: Der ewige Spitzbua,** ▲ Bauerntheater Schliersee. Bereits zu Lebzeiten hat sich der Hanslbauer eine letzte Spitzbüberei ausgedacht. Nach seinem Tod soll ein Brief an drei frühere Liebschaften gesandt werden. Darin lädt er die drei Frauen zur Testamentseröffnung ein. Nachdem sie nun am Hof eingetrudelt sind, jede überzeugt Hoferbin zu sein, leben sie drei Wochen mit dem schlitzohrigen Wirtschafter Bartl, der Magd Maral und dem Knecht Flori zusammen unter einem Dach.

## Montag | 20. Mai

**11:30-12:30 Uhr • Fischbachau: Standkonzert mit der Musikkapelle Elbach im Gasthaus Sonnenkaiser,** ▲ Gasthaus Sonnenkaiser Elbach; Tourismusbüro, ☎ 08028 876

**12:00-00:00 Uhr • Schliersee: Pfingstfest des Eisclub Schliersee,** ▲ Festzelt auf der Seefestwiese, TSV Schliersee, Sparte Eishockey

**18:00 Uhr • Bad Feilnbach: 22 Jahre Dirndl- und Burschenverein Dettendorf – Kesselfleischessen,** ▲ Festzelt in Dettendorf, Dirndl- und Burschenverein Dettendorf e.V. Infos: Instagram: @dubv\_dettendorf

## Dienstag | 21. Mai

**10:00-12:30 Uhr • Bayrischzell: Wild-Kräuterwanderung,** ▲ Tourist-Info, ☎ 08023 648, 📍, Info Seite 58

**14:00-16:00 Uhr • Fischbachau: Ponyschnuppern auf dem Bucherhof,** ▲ Bucherhof, Tourismusbüro, ☎ 08028 876, 📍, 🎪, Info Seite 60

**15:00-17:00 Uhr • Schliersee: Biathlon für Einsteiger,** ▲ Vereinheim des TSV Schliersee, Gäste-Information, ☎ 08026 60650, 📍, 🎪, Info Seite 60

**17:00-18:00 Uhr • Bad Feilnbach: Kutschenfahrt durch das Gemeindegebiet,** ▲ Rathaus, Kur- und Gästeinformation, ☎ 08066 887440, 📍, 🎪, Info Seite 57

## Mittwoch | 22. Mai

**09:00-12:00 Uhr • Schliersee: Geführte E-Bike Schnuppertour,** ▲ Gäste-Information, ☎ 08026 60650, 📍, Info Seite 61

**10:00-13:00 Uhr • Fischbachau: Was B'sonders im Leitzachtal: „Almkrauter-Erlebnisse“,** ▲ Rita Fesl, ☎ 08026 6739

**10:00-13:30 Uhr • Bayrischzell: Steinadler-Erlebniswanderung,** ▲ Wanderparkplatz Geitau Tourist-Info, ☎ 08023 648, 📍, Info Seite 58

**11:00-12:00 Uhr • Schliersee: Tennistrainer-Schnupperstunde,** ▲ Vitalwelt Schliersee, Gäste-Information, ☎ 08026 60650, 📍, Info Seite 56

**12:00-16:30 Uhr • Bad Feilnbach: Wanderung zur Käseralm am Samerberg,** ▲ Rathaus, Kur- und Gästeinformation, ☎ 08066 887440, 📍, Info Seite 59

**14:00-15:00 Uhr • Schliersee: Pferdekutschenfahrt für die Kleinen,** ▲ Bahnhof Schliersee, Gäste-Information, ☎ 08026 60650, 📍, 🎪, Info Seite 59

**TOM. KINTSCHER**  
**10 JAHRE KUNST UND FOTOGRAFIE**  
1. April bis 30. Juni 2024  
AUSSTELLUNG IM FOYER  
Krankenhaus Agatharied  
Gefördert vom Freundeskreis  
Krankenhaus Agatharied

**16:00-18:00 Uhr • Schliersee: Sagenhafter Spaziergang durch Schliersee mit Geschichten von Erzähllauberin Ursula Weber,** ▲ Vitalwelt Schliersee, Gäste-Information, ☎ 08026 60650, 📍, Info Seite 58

**17:00-18:00 Uhr • Fischbachau: Was B'sonders im Leitzachtal: „Märchenstunde im Märchenwald“,** ▲ Märchenwald, Brigitte Appelt, ☎ 08028 585

**17:00-18:00 Uhr • Bad Feilnbach: Kneipp Info-Treff,** ▲ Kneippbecken am Osterbach, Kur- und Gästeinformation, ☎ 08066 887440, Info Seite 57

**20:00-21:00 Uhr • Schliersee: Seegottesdienst am Musikpavillon,** ▲ Kurpark am See, Evang.-Luth. Kirchengemeinde

**20:00-21:30 Uhr • Fischbachau: Laternenwanderung,** ▲ Tourismusbüro, Tourismusbüro, ☎ 08028 876, 📍, 🎪, Info Seite 60

## Donnerstag | 23. Mai

**10:00-12:00 Uhr • Fischbachau: Töpfern mit Kindern,** ▲ Mittelschule Fischbachau, Tourismusbüro, ☎ 08028 876, 📍, 🎪, Info Seite 60

**15:00-17:00 Uhr • Schliersee: Kirchenführung „Schlierseer Kirchendreiklang“,** ▲ Evang. Christuskirche in Schliersee, Gäste-Information, 📍, Info Seite 59

**17:30 Uhr • Bayrischzell: Lieder im Kurpark,** ▲ Kurpark, Evang.-Luth. Kirchengemeinde

**19:00-21:00 Uhr • Bayrischzell: Märchenabend am Lagerfeuer – ein Sommertraum,** ▲ Tourist-Info, ☎ 08023 648, 📍, 🎪, Info Seite 61

**20:00-21:00 Uhr • Schliersee: Kurkonzert mit der Unterleitenmusik,** ▲ Kurpark am See, Gäste-Information, ☎ 08026 6065-0

## Freitag | 24. Mai

**08:00-08:45 Uhr • Schliersee: Qi Gong,** ▲ medius schliersee, ☎ 08026 9293841, 📍, Info Seite 57

**09:00-10:00 Uhr • Schliersee: Yoga auf dem Dach,** ▲ medius schliersee, Gäste-Information, ☎ 08026 9293841, 📍, Info Seite 56

**11:00-12:30 Uhr • Bayrischzell: Mit der Pferdekutsche durch das Leitzachtal,** ▲ Storrhof, Tourist-Info, ☎ 08023 648, 📍, 🎪, Info Seite 57

**11:00-13:00 Uhr • Schliersee: Naturerlebnis und Schnupperwaldbaden am Schliersee,** ▲ Gschwandbachalm, Gäste-Information, ☎ 08026 60650, 📍, Info Seite 56

**14:00-16:00 Uhr • Fischbachau: Lamawanderung auf dem Bucherhof,** ▲ Bucherhof, Tourismusbüro, ☎ 08028 876, 📍, 🎪, Info Seite 60

**18:00-19:30 Uhr • Bayrischzell: Lamawanderung rund um Bayrischzell,** ▲ Fischer Marinus, Tourist-Info, ☎ 08023 648, 📍, 🎪, Info Seite 61

**18:30 Uhr • Miesbach: Gin-Tasting,** ▲ BEST WESTERN PREMIER Bayerischer Hof Miesbach GmbH, ☎ 08025 2880

**20:00-22:30 Uhr • Schliersee: Der ewige Spitzbua,** ▲ Bauerntheater Schliersee

## Samstag | 25. Mai

**09:00-11:00 Uhr • Bad Feilnbach: Moorwanderung „Moorallerlei“,** ▲ Parkplatz Moorerlebnis Sterntaler Filze, Kur- und Gästeinformation, ☎ 08066 887440, 📍, 🎪, Info Seite 58

**10:00-14:00 Uhr • Fischbachau: Was B'sonders im Leitzachtal: Malkurs „Alpenblumen“,** ▲ Antje Lauer, ☎ 08026 9229868, 📍

**11:00-12:00 Uhr • Bad Feilnbach: Qi-Gong im Naturpark,** ▲ Naturpark, Kur- und Gästeinformation, ☎ 08066 887440, Info Seite 57

## Sonntag | 26. Mai

**07:30-15:00 Uhr • Fischbachau: Was B'sonders im Leitzachtal: Meditationswanderseminar,** ▲ Parkplatz Oberwirt, Ursula Schwarzbauer, ☎ 08028 905805, 📍

**10:00-12:00 Uhr • Bad Feilnbach: Kinder-Wanderung mit Alpakas und Lamas,** ▲ Wird bei Anmeldung bekannt gegeben, Kur- und Gästeinformation, ☎ 08066 887440, 📍, 🎪, Info Seite 61



**10:00-19:00 Uhr • Bad Feilnbach: Bad Feilnbach brennt,** ▲ Gemeindegebiet Bad Feilnbach, Kur- und Tourismusverein Bad Feilnbach e.V., ☎ 08066 903920. Bad Feilnbacher Brennereien öffnen ihren Gästen gleichzeitig die Türen und heißen Sie an diesem Tag herzlich willkommen zu einem genussvollen Blick hinter die Kulissen.

**HOCHWERTIGE HOLZPRODUKTE FÜR IHREN GARTEN UND IHR ZUHAUSE**

OBERLAND WERKSTÄTTEN GMBH  
Region Tölz: Lenggriser Str. 19, 83674 Gailbach  
Tel 08041 7857-60. Fax: 08041 7857-85. [vertrieb@o-l-w.de](mailto:vertrieb@o-l-w.de)  
Region Weilheim: Obermühlstr. 81, 82398 Polling  
Tel 0881 9246-21. Fax: 0881 9246-46. [holz.polling@o-l-w.de](mailto:holz.polling@o-l-w.de)  
Öffnungszeiten Werksverkauf:  
Werksverkauf Gailbach: Mi und Do: 9.30-12.30, 13.00-15.30 Uhr Fr: 9.30-13.00 Uhr  
Werksverkauf Polling: Mo-Do: 7.30-15.30 Uhr Freitag: 7.30-12.30 Uhr



**10:15 Uhr • Miesbach: Kriegergedächtnisfeier in Schweinthal**, ▲ Schweinthal, Kulturamt der Stadt Miesbach, ☎ 08025 7000-0. 10:15 Uhr Aufstellung, 10:30 Uhr Feldgottesdienst.

**11:00-12:00 Uhr • Schliersee: Konzert mit der Stadtkapelle Miesbach**, ▲ Kurpark am See, Gäste-Information, ☎ 08026 60650. Kurkonzert mit der Miesbacher Stadtkapelle am Musikpavillon.

## Montag | 27. Mai

**09:00-10:00 Uhr • Schliersee: Rücken Fit**, ▲ medius schliersee, Gäste-Information, ☎ 08026 9293841, 📍, Info Seite 57

## Dienstag | 28. Mai

**10:00-12:30 Uhr • Bayrischzell: Wild-Kräuterwanderung**, ▲ Tourist-Info, ☎ 08023 648, 📍, Info Seite 58

**14:00-16:00 Uhr • Fischbachau: Ponyschnuppern auf dem Bucherhof**, ▲ Bucherhof, Tourismusbüro, ☎ 08028 876, 📍, 📞, Info Seite 60

**15:00-17:00 Uhr • Schliersee: Biathlon für Einsteiger**, ▲ Vereinsheim des TSV Schliersee, Gäste-Information, ☎ 08026 60650, 📍, 📞, Info Seite 60

**17:00-18:00 Uhr • Bad Feilnbach: Kutschenfahrt durch das Gemeindegebiet**, ▲ Rathaus, Kur- und Gästeinformation, ☎ 08066 887440, 📍, 📞, Info Seite 57

**19:30-20:30 Uhr • Fischbachau: Standkonzert mit der Musikkapelle Fischbachau**, ▲ Kurpark, Tourismusbüro, ☎ 08028 876. Das Repertoire der Musikkapelle Fischbachau umfasst ein breites Spektrum an traditionellen Stücken.

## Mittwoch | 29. Mai

**10:00-13:30 Uhr • Bayrischzell: Steinadler-Erlebniswanderung**, ▲ Wanderparkplatz Geitau Tourist-Info, ☎ 08023 648, 📍, Info Seite 58

**11:00-12:00 Uhr • Bayrischzell: Bayrischzeller Filmspaziergang**, ▲ Tourist-Info, ☎ 08023 648, 📍, Info Seite 59

**11:00-12:00 Uhr • Schliersee: Tennistrainer-Schnupperstunde**, ▲ Vitalwelt Schliersee, Gäste-Information, ☎ 08026 60650, 📍, Info Seite 56

**13:00-16:00 Uhr • Fischbachau: Naturwanderung für alle Sinne**, ▲ Rathaus-Innenhof, Tourismusbüro, ☎ 08028 876, 📍, Info Seite 59

**14:00-15:00 Uhr • Schliersee: Pferdekutschenfahrt für die Kleinen**, ▲ Bahnhof Schliersee, Gäste-Information, ☎ 08026 60650, 📍, 📞, Info Seite 59

**16:00-18:00 Uhr • Schliersee: Sagenhafter Spaziergang durch Schliersee mit Geschichten von Erzählzauberin Ursula Weber**, ▲ Vitalwelt Schliersee, Gäste-Information, ☎ 08026 60650, 📍, Info Seite 58

**19:30-20:30 Uhr • Bad Feilnbach: Konzert im Park mit der Musikkapelle Bad Feilnbach**, ▲ Musikpavillon am Rathaus, Kur- und Gästeinformation, ☎ 08066 887440

**20:00 Uhr • Bayrischzell: Kurkonzert der Musikkapelle Bayrischzell in der Kuranlage**, ▲ Kurpark, Tourist-Info, ☎ 08023 648. Nur bei schönem Wetter!

## Donnerstag | 30. Mai

**09:00 Uhr • Miesbach: Fronleichnam, Festgottesdienst**, ▲ Marktplatz, Pfarramt des Pfarrverbandes Miesbach, ☎ 08025 7019-0

**09:00 Uhr • Bad Feilnbach: Fronleichnamsprozession**, ▲ Pfarrkirche „St. Michael“ in Litzldorf, Pfarrgemeinderat Litzldorf

**09:00-12:00 Uhr • Schliersee: Fronleichnamsfest mit Prozession**, ▲ Kurpark am See, Kirche St. Sixtus

**10:00-17:00 Uhr • Schliersee: Die Kelten kommen!**, ▲ Markus Wasmeier Freilichtmuseum Schliersee, ☎ 08026 929220

**12:00-13:00 Uhr • Fischbachau: Standkonzert mit der Musikkapelle Elbach im Gasthaus Sonnenkaiser**, ▲ Gasthaus Sonnenkaiser, Tourismusbüro, ☎ 08028 876

**15:00-17:00 Uhr • Schliersee: Alpaka- und Lama-wanderung für Erwachsene und Kinder**, ▲ Gäste-Information, ☎ 08026 60650, 📍, 📞, Info Seite 60

**17:30 Uhr • Bayrischzell: Lieder im Kurpark**, ▲ Kurpark. Die Atmosphäre im schönen Kurpark, umrahmt von hohen Bergen, lädt zum gemeinsamen Musizieren ein. Eine Veranstaltung der Evang.-Luth. Kirchengemeinde Neuhaus im Rahmen der „Angebote im Grünen“. Eintritt frei!

## Freitag | 31. Mai

**08:00-08:45 Uhr • Schliersee: Qi Gong**, ▲ medius schliersee, ☎ 08026 9293841, 📍, Info Seite 57

**09:00-10:00 Uhr • Schliersee: Yoga auf dem Dach**, ▲ medius schliersee, Gäste-Information, ☎ 08026 9293841, 📍, Info Seite 56

**10:00-12:30 Uhr • Fischbachau: Wildkräuterwanderung**, ▲ Parkplatz am Warmfreibad, Tourismusbüro, ☎ 08028 876, 📍, Info Seite 57

**10:00-17:00 Uhr • Schliersee: Die Kelten kommen!**, ▲ Markus Wasmeier Freilichtmuseum Schliersee, ☎ 08026 929220

**11:00-12:00 Uhr • Bayrischzell: Schönes Bayrischzell – eine Kutschenfahrt durch einen liebenswerten Ort**, ▲ Tourist-Info, ☎ 08023 648, 📍, 📞, Info Seite 61

**14:00-16:00 Uhr • Fischbachau: Lamawanderung auf dem Bucherhof**, ▲ Bucherhof, Tourismusbüro, ☎ 08028 876, 📍, 📞, Info Seite 60

**14:00-16:00 Uhr • Bad Feilnbach: Kutschenfahrt zur Moorerlebnisstation Sterntaler Filze**, ▲ Rathaus, Kur- und Gästeinformation, ☎ 08066 887440, 📍, 📞, Info Seite 57



**15:00 Uhr • Hausham: Eröffnung des Volksfestes Hausham auf dem Festplatz an der Schlierach**, ▲ Volksfestplatz, Gemeinde Hausham, ☎ 08026 39090

**15:00-17:30 Uhr • Fischbachau: Was B'sonders im Leitzachtal: Leitzachtaler Baumgeschichten**, ▲ Parkplatz Cafe Seidl, ☎ 08028 585, 📍

**17:00-21:00 Uhr • Schliersee: Schlierseer Gartenzauber**, ▲ Kurpark am See, Gartenbauverein Schliersee.

**18:00-19:30 Uhr • Bayrischzell: Lamawanderung rund um Bayrischzell**, ▲ Fischer Marinus, Tourist-Info, ☎ 08023 648, 📍, 📞, Info Seite 61

**19:00 Uhr • Miesbach: Letzte feierliche Maiandacht für den Pfarrverband**, ▲ Stadtpfarrkirche Mariä Himmelfahrt, Kath. Pfarrbüro

## Samstag | 1. Juni

**06:30-08:30 Uhr • Bad Feilnbach: Moorwanderung „Moorgenstimmung“**, ▲ Parkplatz Moorerlebnis Sterntaler Filze, Kur- und Gästeinformation, ☎ 08066 887440, 📍, 📞, Info Seite 58

**10:00-17:00 Uhr • Schliersee: Die Kelten kommen!**, ▲ Markus Wasmeier Freilichtmuseum Schliersee, ☎ 08026 929220. Erleben Sie das Handwerk der Salzsieder. An diesen Tagen können Sie wahren Kelten über die Schulter schauen. Bestaunen Sie ein ganzes Lager und erleben das Handwerk der Salzsieder. Änderungen vorbehalten – aktuell unter [www.wasmeier.de/veranstaltungen](http://www.wasmeier.de/veranstaltungen)



**10:00-18:00 Uhr • Schliersee: Schlierseer Gartenzauber**, ▲ Kurpark am See, Gartenbauverein Schliersee. Vom 31.05. - 02.06.2024 dreht sich alles um das Thema Garten und Natur. Präsentiert wird der Schlierseer Gartenzauber vom bekannten TV-Gartenexperten Andreas Modery, der durch das abwechslungsreiche Programm führt. Neben zahlreichen Ausstellern und Gartenbauvereinen des Landkreises Miesbach gibt es auch 2024 interessante Vorträge von Experten zu verschiedenen Schwerpunkten rund um Garten und Natur.



**11:00 Uhr • Bayrischzell: Höhlenführung in der Wendelsteinhöhle**, ▲ Wendelsteinhöhle, Wendelsteinbahn, ☎ 08023 782. Entdeckungsreise in die Dunkelheit: Führung im Schauhöhlenteil der Wendelsteinhöhle von der Kältefalle bis zum sogenannten Höhlen-Dom. Findet bei jedem Wetter statt! Anmeldung über den Online-Shop unter [www.wendelsteinbahn.de](http://www.wendelsteinbahn.de), Treffpunkt 11:00 Uhr und 14:00 Uhr am Höhleneingang.

**11:00-11:00 Uhr • Bad Feilnbach: Qi-Gong im Naturpark**, ▲ Naturpark, Kur- und Gästeinformation, ☎ 08066 887440, Info Seite 57

**15:00 Uhr • Hausham: Volksfest Hausham auf dem Festplatz an der Schlierach**, ▲ Volksfestplatz, Gemeinde Hausham, ☎ 08026 39090

**18:00-20:00 Uhr • Schliersee: Kranzniederlegung Waxnstoana**, ▲ St. Martin Westenhofen, D'Waxnstoana e.V.

**20:00-00:00 Uhr • Fischbachau: 20-jahrfeier der Städtepartnerschaft Fischbachau-Castagnaro**, ▲ Klostersaal, Freundeskreis Castagnaro, ☎ 08028 876. Bayrisch-Italienischer Heimatabend, Mitwirkende: Fischbachauer Blasmusik, Trachtenverein „Broatnstoana“ und der Kirchenchor Castagnaro.

## Sonntag | 2. Juni

**08:00-16:00 Uhr • Fischbachau: Flohmarkt Fischbachau**, ▲ Mittelschule Fischbachau, Sportfreunde Fischbachau. Alljährlicher Flohmarkt, für das leibliche Wohl wird mit Kaffee und Kuchen gesorgt. Bei schlechtem Wetter findet der Flohmarkt in der Aula statt.

**09:00 Uhr • Bad Feilnbach: Fronleichnamsprozession**, ▲ Pfarrkirche „St. Korbinian“ in Dettendorf, Pfarrei Ke/De, ☎ 08064 903540

**09:00 Uhr • Schliersee: 100jähriges Jubiläum, Festsonntag D'Waxnstoana**, ▲ Festzelt an der Breitenbachstraße, D'Waxnstoana e.V.

**09:00-12:00 Uhr • Schliersee: Fronleichnamsfest mit Prozession in Neuhaus**, ▲ St. Josef-Pfarrkirche in Neuhaus, Kirche St. Sixtus. Am 30. Mai ebenfalls in Schliersee am Kurpark

**09:30 Uhr • Hausham: Briefmarkenfreunde: Treffen mit Tausch**, ▲ Alpengasthof „Glück Auf“, Briefmarkenfreunde Hausham-Bad Tölz e.V., ☎ 0172 9733881

**10:00-14:00 Uhr • Fischbachau: Was B'sonders im Leitzachtal: Malkurs zum Entspannen**, ▲ Schwarzbauer Uschi, ☎ 08028 905805, 📍

**10:00-17:00 Uhr • Schliersee: Schlierseer Gartenzauber**, ▲ Kurpark am See, Gartenbauverein Schliersee

**10:00-12:00 Uhr • Schliersee: Develey Weißwurstfrühstück im Markus Wasmeier Freilichtmuseum**, ▲ Markus Wasmeier Freilichtmuseum Schliersee, ☎ 08026 929220

**10:00-17:00 Uhr • Schliersee: Die Kelten kommen!**, ▲ Markus Wasmeier Freilichtmuseum Schliersee, ☎ 08026 929220

**10:30-12:00 Uhr • Fischbachau: Festmesse zur 20. Jahrfest Städtepartnerschaft Fischbachau-Castagnaro**, ▲ Die Pfarrkirche St. Martin (Martinsmünster), Freundeskreis Castagnaro, ☎ 08028 876. Festmesse zur 20. Jahrfest Städtepartnerschaft Fischbachau-Castagnaro.

**15:00 Uhr • Hausham: Volksfest Hausham auf dem Festplatz an der Schlierach**, ▲ Volksfestplatz, Gemeinde Hausham, ☎ 08026 39090



**19:00 Uhr • Bayrischzell: Abendmusik mit La Musica „Lieder des Lebens“**, ▲ Kurpark, Ludwig Pschierl. Abendmusik mit La Musica „Lieder des Lebens“. Von verschiedenen Künstlern wie Angelo Bran-

duardi, Willy Michl, Jethro Tull, oder Wolfgang Ambros, aber auch Eigenkompositionen, akustisch arrangiert, mit Querflöte und mehrstimmigem Gesang. Auf einer Basis mit Gitarre, Kontrabass, Zither und Percussion, wird mit Liedern aus den vergangenen 50 Jahren eine sphärische Abendstimmung erzeugt. Der Eintritt ist frei (gerne Spenden)! Nur bei günstiger Witterung!

## Montag | 3. Juni

**09:00-10:00 Uhr • Schliersee: Rücken Fit**, ▲ medius schliersee, Gäste-Information, ☎ 08026 9293841, 📍, Info Seite 57

**15:00 Uhr • Hausham: Volksfest Hausham auf dem Festplatz an der Schlierach**, ▲ Volksfestplatz, Gemeinde Hausham, ☎ 08026 39090

**19:00-20:30 Uhr • Schliersee: Yoga an heimischen Kraftplätzen im Wasmeier Museum**, ▲ Markus Wasmeier Freilichtmuseum Schliersee, Inyou-Beratung/medius schliersee, ☎ 0177 7190474

## Dienstag | 4. Juni

**14:00-17:00 Uhr • Hausham: Arbeiterwohlfahrt: Altclub**, ▲ Bürgersaal, Arbeiterwohlfahrt Hausham

**15:00 Uhr • Hausham: Volksfest Hausham auf dem Festplatz an der Schlierach**, ▲ Volksfestplatz, Gemeinde Hausham, ☎ 08026 39090

**17:00-18:00 Uhr • Bad Feilnbach: Kutschenfahrt durch das Gemeindegebiet**, ▲ Rathaus, Kur- und Gästeinformation, ☎ 08066 887440, 📍, 📞, Info Seite 57

**19:30 Uhr • Miesbach: LBV-Vortrag: „Was tut sich an der Waldgrenze? Gletscherschmelze und Waldgrenzverschiebung“**, ▲ Gasthof Bräuwirt, Landesbund für Vogelschutz (LBV), Kreisgruppe Miesbach, ☎ 08025 6473

**20:00-22:30 Uhr • Schliersee: Der ewige Spitzbua**, ▲ Bauerntheater Schliersee

## Mittwoch | 5. Juni

**07:00 Uhr • Valley: Kulturfahrt Niederbayern**, ▲ Orgelmuseum und Orgelzentrum Valley, ☎ 08024 4144

**08:45-12:45 Uhr • Schliersee: Geführte Bergwanderung**, ▲ Gäste-Information, ☎ 08026 60650, 📍, Info Seite 59

**11:00-12:00 Uhr • Schliersee: Tennistrainer-Schnupperstunde**, ▲ Vitalwelt Schliersee, Gäste-Information, ☎ 08026 60650, 📍, Info Seite 56

**12:00 Uhr • Bad Feilnbach: Wanderung auf den Eibelkopf**, ▲ Rathaus, Kur- und Gästeinformation, ☎ 08066 887440, 📍, Info Seite 59

**15:00 Uhr • Hausham: Volksfest Hausham auf dem Festplatz an der Schlierach**, ▲ Volksfestplatz, Gemeinde, ☎ 08026 39090

**16:00-18:00 Uhr • Schliersee: Sagenhafter Spaziergang durch Schliersee mit Geschichten von Erzählzauberin Ursula Weber**, ▲ Vitalwelt Schliersee, Gäste-Information, ☎ 08026 60650, 📍, Info Seite 58

**20:00-21:00 Uhr • Schliersee: Seegottesdienst am Musikpavillon**, ▲ Kurpark am See, Evang.-Luth. Kirchengemeinde

**Hausham: Bergbund: Sektionsabend im Trachtenheim der Schlierachtaler**, ▲ Trachtenheim der Schlierachtaler, Bergbund Hausham, ☎ 08025 2502

## Donnerstag | 6. Juni

**15:00 Uhr • Hausham: Volksfest Hausham auf dem Festplatz an der Schlierach**, ▲ Volksfestplatz, Gemeinde Hausham, ☎ 08026 39090

**15:00-17:00 Uhr • Schliersee: Kirchenführung „Schlierseer Kirchendreiklang“**, ▲ Evangelische Christuskirche in Schliersee, Gäste-Information, ☎ 08026 60650, 📍, Info Seite 59

**16:00-18:00 Uhr • Schliersee: Alpaka- und Lamawanderung für Erwachsene und Kinder**, ▲ Gäste-Information, ☎ 08026 60650, 📍, 📞, Info Seite 60

**17:30 Uhr • Bayrischzell: Lieder im Kurpark**, ▲ Kurpark, Evang.-Luth. Kirchengemeinde



**20:00 Uhr • Miesbach: Thorsten Otto im Gespräch mit Checker Tobi | Die Blaue Couch on BR-Podcasttour**, ▲ Kulturzentrum Waitzinger Keller Miesbach, ☎ 08025 7000-0. Der Reiz dieser einmaligen Abendreihe ist das Ungefilterte, das Hautnahe. Thorsten Otto interviewt Persönlichkeiten live auf der Bühne. Nichts kann geschnitten werden – was gesagt ist, ist gesagt. Das Publikum erlebt das Gespräch eins zu eins mit allen Facetten.

**20:00-21:00 Uhr • Schliersee: Konzert mit der Musikkapelle Elbach**, ▲ Kurpark am See, Gäste-Information, ☎ 08026 60650. Konzert mit der Musikkapelle Elbach am Kurpark. Der Eintritt ist frei. Bei schlechter Witterung finden die Konzerte im Forum der Vitalwelt Schliersee statt.

**20:00-21:30 Uhr • Schliersee: Plauderei am Klavier**, ▲ Schlierseer Bauerntheater, vhs Oberland e.V. – Außenstelle Hausham, ☎ 08024 4678930

## Freitag | 7. Juni

**08:00-08:45 Uhr • Schliersee: Qi Gong**, ▲ medius schliersee, ☎ 08026 9293841, 📍, Info Seite 57

**09:00-10:00 Uhr • Schliersee: Yoga auf dem Dach**, ▲ medius schliersee, Gäste-Information, ☎ 08026 9293841, 📍, Info Seite 56

**15:00 Uhr • Hausham: Volksfest Hausham auf dem Festplatz an der Schlierach**, ▲ Volksfestplatz, Gemeinde, ☎ 08026 39090

**18:00-20:00 Uhr • Fischbachau: Was B'sonders im Leitzachtal: Meditationswanderung – Kurzfasung im Flachen**, ▲ Birkenstein, Schwarzbauer Uschi, ☎ 08028 905805, 📍

**19:00-21:00 Uhr • Holzkirchen: Sang & Klang – „Klassische und moderne Melodien“**, ▲ St. Josef Kirche, Pfarrverband Holzkirchen-Warngau, ☎ 08024 99570



19:00-21:30 Uhr • Holzkirchen: SommerSchmankerl – The Tunebirds, ▲ KULTUR im Oberbräu

## Samstag | 8. Juni

Miesbach: Start zum Stadtradeln 2024, ▲ Tourist-Info der Stadt Miesbach, ☎ 08025 7000-0

10:00-11:00 Uhr • Bad Feilnbach: Yoga im Naturpark, ▲ Naturpark, Kur- und Gästeinformation, ☎ 08066 887440, Info Seite 57

10:00-12:00 Uhr • Bad Feilnbach: Geführte Krimi-Hundetour, ▲ Landgasthaus Aumanwirt, Gipflstürma, ☎ 08066 887440, 📄

10:00-14:00 Uhr • Fischbachau: Was B'sonders im Leitzachtal: Malkurs „Alpenblumen“, ▲ Antje Lauer, ☎ 08026 9229868, 📄

10:15-15:00 Uhr • Schliersee: Braukurs Sommerbier, ▲ Schlierseer Kindl Bier

10:30 Uhr • Hausham: Wildkräuterspaziergang auf der Moosrainer Weide, ▲ Moosrainer Weide, Claudia Bernhardt, Veranstalter: Gemeinde, ☎ 0178 4989661, 📄



14:00 Uhr • Bad Feilnbach: Mia feiern, ▲ Rathausplatz, Kur- und Gästeinformation. Die Gemeinde feiert ein ausgelassenes Dorffest mit Auftritten der örtlichen Trachtenvereine und Musikkapellen sowie mit einem Konzert des „Lampferding Social Club“. Für das leibliche Wohl ist gesorgt. Mia gfrein uns auf Euch!

15:00 Uhr • Hausham: Volksfest Hausham auf dem Festplatz an der Schlierach, ▲ Volksfestplatz, Gemeinde, ☎ 08026 39090

20:00-22:30 Uhr • Holzkirchen: Hybrid – Simon Pearce, ▲ KULTUR im Oberbräu

## Sonntag | 9. Juni

10:00 Uhr • Holzkirchen: 50 Jahre Trachtenhütte, ▲ Trachtenverein „Herzbergler“ Hartpenning, Trachtenhütte Hartpenning



10:00 Uhr • Hausham: Vereinsjahrtag der Haushamer Vereine, ▲ Kirche St. Anton, anschließend Volksfestzelt (Volksfest)

10:00-13:00 Uhr • Bad Feilnbach: Geführte Wanderung mit Alpakas und Lamas, ▲ Wird bei Anmeldung bekannt gegeben, Kur- und Gästeinformation, ☎ 08066 887440, 📄, Info Seite 61

10:00-17:00 Uhr • Schliersee: Tag der Bienen, ▲ Markus Wasmeier Freilichtmuseum Schliersee, ☎ 08026 929220

10:30 Uhr • Bayrischzell: Kurkonzert der Musikkapelle Bayrischzell in der Kuranlage, ▲ Kurpark, Tourist-Info, ☎ 08023 648. Nur bei schönem Wetter!

10:30 Uhr • Hausham: Vereinsjahrtag im Festzelt, ▲ Pfarrheim Hausham, Bergmannsverein

10:30 Uhr • Miesbach: Pfarrfest, ▲ Pfarrheim Maria Himmelfahrt, Pfarramt des Pfarverbandes Miesbach, ☎ 08025 7019-0, 📄

11:00-12:00 Uhr • Schliersee: Konzert mit der Schlierseer Blasmusik, ▲ Kurpark am See, Gäste-Information, ☎ 08026 60650. Konzert mit der Schlierseer Blasmusik im Kurpark. Der Eintritt ist frei.

15:00 Uhr • Hausham: Volksfest Hausham auf dem Festplatz an der Schlierach, ▲ Volksfestplatz, Gemeinde, ☎ 08026 39090

## Montag | 10. Juni

09:00-10:00 Uhr • Schliersee: Rücken Fit, ▲ medius schliersee, Gäste-Information, ☎ 08026 9293841, 📄, Info Seite 57

## Dienstag | 11. Juni

17:00-18:00 Uhr • Bad Feilnbach: Kutschenfahrt durch das Gemeindegebiet, ▲ Rathaus, Kur- und Gästeinformation, ☎ 08066 887440, 📄, 📄, Info Seite 57

19:30-20:30 Uhr • Fischbachau: Standkonzert mit der Musikkapelle Fischbachau, ▲ Kurpark, Tourismusbüro, ☎ 08028 876. Das Repertoire der Musikkapelle Fischbachau umfasst ein breites Spektrum an traditionellen Stücken.

## Mittwoch | 12. Juni

08:45-12:45 Uhr • Schliersee: Geführte Bergwanderung, ▲ Gäste-Information, ☎ 08026 60650, 📄, Info Seite 59

09:00-12:00 Uhr • Schliersee: Geführte E-Bike Schnuppertour, ▲ Gäste-Information, ☎ 08026 60650, 📄, Info Seite 61

11:00-12:00 Uhr • Bayrischzell: Bayrischzeller Filmspaziergang, ▲ Tourist-Info, ☎ 08023 648, 📄, Info Seite 59

11:00-12:00 Uhr • Schliersee: Tennistrainer-Schnupperstunde, ▲ Vitalwelt Schliersee, Gäste-Information, ☎ 08026 60650, 📄, Info Seite 56

16:00-18:00 Uhr • Bad Feilnbach: Moorwanderung „Moorallerlei“, ▲ Parkplatz Moorergebnis Sterntaler Filze, Kur- und Gästeinformation, ☎ 08066 887440, 📄, 📄, Info Seite 58

16:00-18:00 Uhr • Schliersee: Sagenhafter Spaziergang durch Schliersee mit Geschichten von Erzählzauberin Ursula Weber, ▲ Vitalwelt Schliersee, Gäste-Information, ☎ 08026 60650, 📄, Info Seite 58

17:00-18:00 Uhr • Bad Feilnbach: Kneipp Info-Treff, ▲ Kneippbecken am Osterbach, Kur- und Gästeinformation, ☎ 08066 887440, Info Seite 57

19:30-20:30 Uhr • Bad Feilnbach: Konzert im Park mit der Stadtkapelle Kolbermoor, ▲ Musikpavillon am Rathaus, Kur- und Gästeinformation, ☎ 08066 887440

## Donnerstag | 13. Juni

16:00-17:00 Uhr • Hausham: Vorlesestunde im Bürgersaal, ▲ Bücherei, Büchereiteam, ☎ 08026 925140

19:00-21:30 Uhr • Holzkirchen: SommerSchmankerl, ▲ KULTUR im Oberbräu

19:30-20:30 Uhr • Bad Feilnbach: Konzert im Park mit der Auer Musi, ▲ Musikpavillon in Au, Kur- und Gästeinformation, ☎ 08066 887440



20:00 Uhr • Miesbach: Eva Karl Faltermeier | TAXI. Uhr läuft., ▲ Kulturzentrum Waitzinger Keller Miesbach, Kulturamt der Stadt Miesbach, ☎ 08025 7000-0. Nicht immer wird man im Leben da abgeholt, wo man steht. Im Falle einer Taxi-Fahrt ist das natürlich schon so. Außer, man hat keine Ahnung, wo man sich befindet. Oder kein Geld.



20:00-23:00 Uhr • Schliersee: 150 Jahre FFW Markt Schliersee: Roland Hefter & Oache Brothers, ▲ Festzelt auf der Seefestwiese, Freiwillige Feuerwehr Markt Schliersee. Der Auftakt des Jubiläumsumfestes beginnt mit einer Kombi, die es in sich hat. Zuerst besingt Roland Hefter das Alltäglich-Besondere und ist dabei gerade heraus. Im Anschluss spielen die Oache Brothers ihren unverkennbar rauchigen Country-Rock, das Ganze auf der Seefestwiese am Ufer des Schliersees. Mit eurem Welcomedrink in der Hand genießt ihr die Musik, den Blick auf See und Berge – was will man mehr. Bei Bewirtung und Barbetrieb wird so jeder Geschmack getroffen.

## Freitag | 14. Juni

08:00-08:45 Uhr • Schliersee: Qi Gong, ▲ medius schliersee, ☎ 08026 9293841, 📄, Info Seite 57

09:00-10:00 Uhr • Schliersee: Yoga auf dem Dach, ▲ medius schliersee, Gäste-Information, ☎ 08026 9293841, 📄, Info Seite 56

10:30-12:00 Uhr • Schliersee: Wildkräuterspaziergang im Kurpark mit Herstellung eines „Schlierseer Wildkräutersalzes“, ▲ Kurpark am See, Gäste-Information, ☎ 08026 60650, 📄, Info Seite 59

11:00-13:00 Uhr • Schliersee: Naturerlebnis und Schnupperwaldbaden am Schliersee, ▲ Gschwandbachalm, Gäste-Information, ☎ 08026 60650, 📄, Info Seite 56

14:00-16:00 Uhr • Bad Feilnbach: Kutschenfahrt zur Moorergebnisstation Sterntaler Filze, ▲ Rathaus, Kur- und Gästeinformation, ☎ 08066 887440, 📄, 📄, Info Seite 57



18:00 Uhr • Bad Feilnbach: Jubiläumslichterserenade – 100 Jahre Musikverein, ▲ Musikpavillon am Rathaus, Kur- und Gästeinformation, ☎ 08066 887440, 📄. Rund 1000 Lichter und Fackeln tauchen bei der Lichterserenade den Park in ein ganz besonderes Licht. Dazu präsentiert die Musikkapelle Bad Feilnbach ein großes Programm an Blasmusik. Freier Eintritt (mit Bewirtung). Bei schlechter Witterung entfällt die Veranstaltung.

19:00 Uhr • Holzkirchen: Johannifeuer, ▲ Asberg-Hartpenning, Burschenverein Hartpenning. Ausweichtermin am 15.06./21.06./22.06./23.06.

20:00 Uhr • Miesbach: PUBLIC VIEWING – Fussball Europameisterschaft, ▲ Technisches Hilfswerk Miesbach

20:00-00:00 Uhr • Schliersee: 150 Jahre FFW Markt Schliersee: Partyabend mit den Bandits, ▲ Festzelt auf der Seefestwiese, Freiwillige Feuerwehr Markt Schliersee

## Samstag | 15. Juni

11:00 Uhr • Miesbach: Familienfest der Kolpingsfamilie Miesbach, ▲ Pfarrheim Maria Himmelfahrt, Kolpingsfamilie Miesbach, ☎ 08025 1593, 📄

11:00-12:00 Uhr • Bad Feilnbach: Qi-Gong im Naturpark, ▲ Naturpark, Kur- und Gästeinformation, ☎ 08066 887440, Info Seite 57

14:00 Uhr • Hausham: Elisabethenverein: Tanztee, ▲ Bürgersaal, Elisabethenverein Hausham, ☎ 08026 9257904

14:30-17:00 Uhr • Fischbachau: Was B'sonders im Leitzachtal: Ein Streifzug durchs Kräuterjahr, ▲ Vroni Bernlochner, ▲ 08028 2376, 📄

15:00 Uhr • Miesbach: Traditionelles Sänger- und Musikantentreffen, ▲ Freilichtbühne im Waitzinger Park in Miesbach, Museumsverein Miesbach, ☎ 08025 995022. Ausweichtermin am 22.06.

18:00-23:00 Uhr • Schliersee: 150 Jahre FFW Markt Schliersee: Spanferkelessen, ▲ Festzelt auf der Seefestwiese, Freiwillige Feuerwehr Markt Schliersee

20:00-22:00 Uhr • Holzkirchen: Freies Landestheater Bayern – Arsen und Spitzenhäubchen, ▲ KULTUR im Oberbräu

20:00-22:00 Uhr • Holzkirchen: Oh Happy Day Chor – inklusiv mit Herz e.V. – „Miteinander“, ▲ St. Josef Kirche, Pfarverband Holzkirchen-Warngau, ☎ 08024 99570

## Sonntag | 16. Juni

10:00 Uhr • Schliersee: 150 Jahre FFW Markt Schliersee: Festsonntag, ▲ Festzelt auf der Seefestwiese, Freiwillige Feuerwehr Markt Schliersee, 150 Jahre Freiwillige Feuerwehr Markt Schliersee, das

wird gefeiert! Festgottesdienst im Kurpark um 10 Uhr, anschließend großer Festzug (auch mit Kutschen und Historischen Fahrzeugen) durch Schliersee. Anschließend gemütlicher Ausklang im Festzelt.



10:00-17:00 Uhr • Fischbachau: Leitzachtaler Handwerker- und Bauernmarkt zur Hollerblüte, ▲ Kloster Fischbachau, Tourismusbüro, ☎ 08028 876. Auf dem Markt der Holler- und Kräuterregion Fischbachau präsentieren und bieten rund 30 Aussteller regionale Produkte, natürliche Kosmetikprodukte, Artikel aus Metall, Ton und Holz, Gartendecko, Geschenkkäse, Handgenähtes aus Wolle, Walk und Stoff, Körbe, uvm. an. Der Markt findet im Klosterinnenhof und im Klostergebäude in Fischbachau statt. Der Eintritt ist frei. Für das leibliche Wohl wird im Klosterstüberl gesorgt. Die Gemeinde und die Aussteller freuen sich auf viele Besucher.

## Montag | 17. Juni

09:00-10:00 Uhr • Schliersee: Rücken Fit, ▲ medius schliersee, Gäste-Information, ☎ 08026 9293841, 📄, Info Seite 57

## Dienstag | 18. Juni

14:00-16:00 Uhr • Schliersee: Nordic Walking Wandertour – mit Vermittlung perfekter Technik, ▲ Gäste-Information, ☎ 08026 60650, 📄, Info Seite 56

14:00-17:00 Uhr • Hausham: Arbeiterwohlfahrt: Altclub, ▲ Bürgersaal, Arbeiterwohlfahrt Hausham

17:00-18:00 Uhr • Bad Feilnbach: Kutschenfahrt durch das Gemeindegebiet, ▲ Rathaus, Kur- und Gästeinformation, ☎ 08066 887440, 📄, 📄, Info Seite 57

## Mittwoch | 19. Juni

08:45-12:45 Uhr • Schliersee: Geführte Bergwanderung, ▲ Gäste-Information, ☎ 08026 60650, 📄, Info Seite 59

10:00-13:30 Uhr • Bayrischzell: Steinadler-Erlebnispfad, ▲ Wanderparkplatz Geitau Tourist-Info, ☎ 08023 648, 📄, Info Seite 58

11:00-12:00 Uhr • Schliersee: Tennistrainer-Schnupperstunde, ▲ Vitalwelt Schliersee, Gäste-Information, ☎ 08026 60650, 📄, Info Seite 56

12:00-16:00 Uhr • Bad Feilnbach: Wanderung zur Schuhbräualm, ▲ Rathaus, Kur- und Gästeinformation, ☎ 08066 887440, 📄, Info Seite 59

16:00-18:00 Uhr • Schliersee: Sagenhafter Spaziergang durch Schliersee mit Geschichten von Erzählzauberin Ursula Weber, ▲ Vitalwelt Schliersee, Gäste-Information, ☎ 08026 60650, 📄, Info Seite 58

19:30-20:30 Uhr • Bad Feilnbach: Konzert im Park mit der Trachtenkapelle Dettendorf, ▲ Musikpavillon am Rathaus, Kur- und Gästeinformation, ☎ 08066 887440

## Donnerstag | 20. Juni

16:00-18:00 Uhr • Schliersee: Alpaka- und Lamawanderung für Erwachsene und Kinder, ▲ Gäste-Information Schliersee, ☎ 08026 60650, 📄, 📄, Info Seite 60

17:00-18:00 Uhr • Fischbachau: Was B'sonders im Leitzachtal: Offenes Singen, ▲ Kurpark, ☎ 08028 585, 📄

19:30-21:30 Uhr • Holzkirchen: anders wachsen – Science Slam, ▲ KULTUR im Oberbräu

20:00-21:00 Uhr • Schliersee: Konzert mit der Musikkapelle Elbach, ▲ Kurpark am See, Gäste-Information, ☎ 08026 60650. Konzert mit der Musikkapelle Elbach am Kurpark. Der Eintritt ist frei. Bei schlechter Witterung finden die Konzerte im Forum der Vitalwelt Schliersee statt.

## Freitag | 21. Juni

08:00-08:45 Uhr • Schliersee: Qi Gong, ▲ medius schliersee, ☎ 08026 9293841, 📄, Info Seite 57

09:00-16:00 Uhr • Schliersee: Pilates Tages-Workshop, ▲ medius schliersee, Ann-Katrin Ranft, ☎ 0177 7190474

09:00-10:00 Uhr • Schliersee: Yoga auf dem Dach, ▲ medius schliersee, Gäste-Information, ☎ 08026 9293841, 📄, Info Seite 56

10:00-13:00 Uhr • Fischbachau: Was B'sonders im Leitzachtal: „Almkräuter-Erlebnisse“, ▲ Rita Fesl, ☎ 08026 6739

10:30-12:00 Uhr • Schliersee: Wildkräuterspaziergang im Kurpark Schliersee mit Herstellung eines „Schlierseer Wildkräutersalzes“, ▲ Kurpark am See, Gäste-Information, ☎ 08026 60650, 📄, Info Seite 59

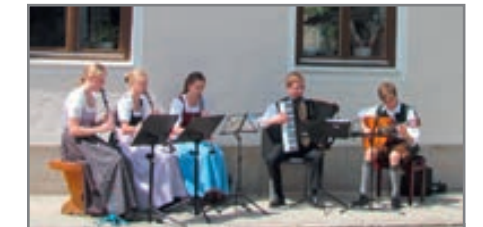

19:00 Uhr • Hausham: Musikschule: Konzert, ▲ Musikschule Schlierach-Leitzachtal, ☎ 08026 924580

19:30-20:30 Uhr • Fischbachau: Standkonzert mit der Bundesmusikkapelle Vorderthiersee, ▲ Kurpark

20:00-22:00 Uhr • Holzkirchen: Freies Landestheater Bayern – Arsen und Spitzenhäubchen, ▲ KULTUR im Oberbräu

## Samstag | 22. Juni

10:00-11:00 Uhr • Bad Feilnbach: Yoga im Naturpark, ▲ Naturpark, Kur- und Gästeinformation, ☎ 08066 887440, Info Seite 57



**10:00-14:00 Uhr • Fischbachau: Was B'sonders im Leitzachtal: Malkurs „Alpenblumen“,** ▲ Antje Lauer, ☎ 08026 9229868, 📍

**13:30 Uhr • Hausham: VdK: Jahreshauptversammlung,** ▲ Bürgersaal, VdK Ortsverband Hausham, ☎ 0162 9187342

**14:00 Uhr • Miesbach: Oldtimer Stadtfahrt,** ▲ am Waitzinger Keller & Habererplatz, Oldtimerfreunde Miesbach e.V., ☎ 0171 7224928



**15:00 Uhr • Bad Feilnbach: 5. Feilnbacher Oimlauf,** ▲ Rathaus, Gemeinde, 📍. Berglauf mit einer Strecke von 5,38 km in herrlicher Landschaft mit einer Steigung von 449 Hm für jedermann/frau und einem tollen Ausklang auf der Tregleralm. Der Weitblick über Rosenheim und Inntal entlohnt für die Strapazen.

**15:00-19:00 Uhr • Hausham: GLOANA MARKT,** ▲ Kreativwerkstatt von Ingrid Falthäuser

**18:00 Uhr • Holzkirchen: Johannifeuer,** ▲ Föching, Burschenverein Föching

**18:00-20:30 Uhr • Fischbachau: Was B'sonders im Leitzachtal: Flora-Kultur-Kulinarisches,** ▲ Parkplatz Wörnsmühl, Johann Bernlochner, ☎ 08028 2376, 📍

**19:00 Uhr • Miesbach: Sonnwendfeuer,** ▲ TV-Turnhalle, Turnverein Miesbach von 1863 e.V.

**19:00 Uhr • Bad Feilnbach: Hansverbrennen,** ▲ Dettendorf, Freiwillige Feuerwehr Dettendorf

**20:00-22:00 Uhr • Holzkirchen: Freies Landestheater Bayern – Arsen und Spitzenhäubchen,** ▲ KULTUR im Oberbräu

## Sonntag | 23. Juni

**07:30-15:00 Uhr • Fischbachau: Was B'sonders im Leitzachtal: Meditationswanderseminar,** ▲ Parkplatz Oberwirt, Ursula Schwarzbauer, ☎ 08028 905805, 📍

**10:00-12:00 Uhr • Bad Feilnbach: Kinder-Wanderung mit Alpakas und Lamas,** ▲ Wird bei Anmeldung bekannt gegeben, Kur- und Gästeinformation, ☎ 08066 887440, 📍, 😊, Info Seite 61

**11:00-12:00 Uhr • Bad Feilnbach: Konzert im Park mit der Auer Musi,** ▲ Kaiser Camping Outdoor Resort, Kur- und Gästeinformation, ☎ 08066 887440

**11:00-12:00 Uhr • Schliersee: Konzert mit der Aiblinger Big Band,** ▲ Kurpark am See, Gäste-Information, ☎ 08026 60650. Der Eintritt ist frei. Bei schlechter Witterung fällt das Konzert aus.



**12:00 Uhr • Bayrischzell: Standkonzert auf dem Wendelstein mit der Musikkapelle Bayrischzell,** ▲ Wendelsteinhaus, ☎ 08023 404

**13:00 Uhr • Miesbach: Vereinsfest vom SV Parsberg,** ▲ Grundschule Parsberg, SV Parsberg, 📍

**15:00 Uhr • Hausham: Der bayerische Chiemsee-Kasperl präsentiert im Bürgersaal: Kasperl, Mucki und der Gummibärchenzauber,** ▲ Bürgersaal, Bücherei

**19:00-21:00 Uhr • Holzkirchen: GoSpiRhy-Chor von St. Andreas, Sauerlach – Jahreskonzert mit Filmmusik-Highlights,** ▲ St. Josef Kirche, Pfarrverband Holzkirchen-Warngau, ☎ 08024 99570

**19:30-20:30 Uhr • Fischbachau: Standkonzert mit der Musikkapelle Elbach im Gasthaus Hatzlstüberl,** ▲ Gasthaus Hatzlstüberl, Tourist-Info, ☎ 08028 876

## Montag | 24. Juni

**09:00-10:00 Uhr • Schliersee: Rücken Fit,** ▲ medius schliersee, Gäste-Information, ☎ 08026 9293841, 📍, Info Seite 57

**12:30-17:30 Uhr • Bayrischzell: Wanderung zu den Tatzelwurm Wasserfällen,** ▲ Tourist-Info, ☎ 08023 648, 📍, Info Seite 58

**16:00 Uhr • Bad Feilnbach: Minigolf-Ortsturnier,** ▲ Minigolfplatz, Minigolfclub Bad Feilnbach e.V., 📍

**18:00 Uhr • Bad Feilnbach: Kesselfleischessen,** ▲ Dettendorf, Freiwillige Feuerwehr Dettendorf

## Dienstag | 25. Juni

**14:00-16:00 Uhr • Schliersee: Nordic Walking Wandertour – mit Vermittlung perfekter Technik,** ▲ Gäste-Information, ☎ 08026 60650, 📍, Info Seite 56

**16:00 Uhr • Bad Feilnbach: Minigolf-Ortsturnier,** ▲ Minigolfplatz, Minigolfclub Bad Feilnbach e.V., 📍

**17:00-18:00 Uhr • Bad Feilnbach: Kutschenfahrt durch das Gemeindegebiet,** ▲ Rathaus, Kur- und Gästeinformation, ☎ 08066 887440, 📍, 😊, Info Seite 57

**19:30-20:30 Uhr • Fischbachau: Standkonzert mit der Musikkapelle Fischbachau,** ▲ Kurpark, Tourismusbüro, ☎ 08028 876. Das Repertoire der Musikkapelle Fischbachau umfasst ein breites Spektrum an traditionellen Stücken.

## Mittwoch | 26. Juni

**08:45-12:45 Uhr • Schliersee: Geführte Bergwanderung,** ▲ Gäste-Information, ☎ 08026 60650, 📍, Info Seite 59

**09:00-12:00 Uhr • Schliersee: Geführte E-Bike Schnuppertour,** ▲ Gäste-Information, ☎ 08026 60650, 📍, Info Seite 61

**11:00-12:00 Uhr • Bayrischzell: Bayrischzeller Filmspaziergang,** ▲ Tourist-Info, ☎ 08023 648, 📍, Info Seite 59

**11:00-12:00 Uhr • Schliersee: Tennistrainer-Schnupperstunde,** ▲ Vitalwelt Schliersee, Gäste-Information, ☎ 08026 60650, 📍, Info Seite 56

**16:00-18:00 Uhr • Schliersee: Sagenhafter Spaziergang durch Schliersee mit Geschichten von Erzählzauberin Ursula Weber,** ▲ Vitalwelt Schliersee, Gäste-Information, ☎ 08026 60650, 📍, Info Seite 58

**19:30-20:30 Uhr • Bad Feilnbach: Konzert im Park mit der Trachtenkapelle Litzldorf,** ▲ Medical Park Bad Feilnbach Reithofpark, Kur- und Gästeinformation, ☎ 08066 887440

## Donnerstag | 27. Juni

**09:30-14:30 Uhr • Bayrischzell: Almwanderung zur Geitauer Almkäserei,** ▲ Tourist-Info, ☎ 08023 648, 📍, Info Seite 58

**14:00-16:30 Uhr • Holzkirchen: Kaffee Kuchen Kultur,** ▲ KULTUR im Oberbräu

**16:00-18:00 Uhr • Schliersee: Alpaka- und Lamawanderung für Erwachsene und Kinder,** ▲ Gäste-Information, ☎ 08026 60650, 📍, 😊, Info Seite 60

**19:00-21:30 Uhr • Holzkirchen: Sommer-Schmankerl,** ▲ KULTUR im Oberbräu

**20:00-21:00 Uhr • Schliersee: Konzert mit der Schlierseer Blasmusik,** ▲ Kurpark am See, Gäste-Information, ☎ 08026 60650. Konzert mit der Schlierseer Blasmusik im Kurpark. Der Eintritt ist frei.

## Freitag | 28. Juni

**08:00-08:45 Uhr • Schliersee: Qi Gong,** ▲ medius schliersee, ☎ 08026 9293841, 📍, Info Seite 57

**09:00-10:00 Uhr • Schliersee: Yoga auf dem Dach,** ▲ medius schliersee, Gäste-Info, ☎ 08026 9293841, 📍, Info Seite 56

**10:00-18:00 Uhr • Miesbach: Trachten- und Handwerkermarkt,** ▲ Oberlandhalle, Heimat- und Volkstracht-Erhaltungsverein Miesbach e.V.

**10:30-12:00 Uhr • Schliersee: Wildkräuterspaziergang im Kurpark Schliersee mit Herstellung eines „Schlierseer Wildkräutersalzes“,** ▲ Kurpark am See, Gäste-Information, ☎ 08026 60650, 📍, Info Seite 59

**14:00-16:00 Uhr • Bad Feilnbach: Kutschenfahrt zur Moorerlebnisstation Sterntaler Filze,** ▲ Rathaus, Kur- und Gästeinformation, ☎ 08066 887440, 📍, 😊, Info Seite 57

**15:00-17:30 Uhr • Fischbachau: Was B'sonders im Leitzachtal: Leitzachtaler Baumgeschichten,** ▲ Parkplatz Cafe Seidl, ☎ 08028 585, 📍

**17:00 Uhr • Bad Feilnbach: Nachtflohmarkt,** ▲ Feuerwehrhaus, Freiwillige Feuerwehr Bad Feilnbach



**17:00-23:00 Uhr • Miesbach: Traditionelles Miesbacher Volksfest,** ▲ Volksfestplatz, Festwirtfamilie Kurz, ☎ 0175 8220467, 😊

**19:00 Uhr • Bad Feilnbach: Weinfest,** ▲ Koalschupf Lengendorf/Kematen, Grama-Verein Kematen e.V.

## Samstag | 29. Juni

**09:00-11:00 Uhr • Bad Feilnbach: Moorwanderung „Moorallerlei“,** ▲ Parkplatz Moorerlebnis Sterntaler Filze, Kur- und Gästeinformation, ☎ 08066 887440, 📍, 😊, Info Seite 58



**09:00 Uhr • Bayrischzell: Wendelstein Inside: Geführte Untertageklettertour zur Herzkammer des Wendelsteins,** ▲ Wendelsteinhöhle, Wendelsteinbahn, ☎ 08023 782. Für Abenteuer! Zusammen mit einem erfahrenen Höhlenforscher geht es in die touristisch unerschlossenen Winkel der Wendelsteinhöhle. Info und Anmeldung unter [www.wendelsteinbahn.de](http://www.wendelsteinbahn.de).

**10:00-18:00 Uhr • Miesbach: Trachten- und Handwerkermarkt,** ▲ Oberlandhalle, Heimat- und Volkstracht-Erhaltungsverein Miesbach e.V.

**11:00-12:00 Uhr • Bad Feilnbach: Qi-Gong im Naturpark,** ▲ Naturpark, Kur- und Gästeinformation, ☎ 08066 887440, Info Seite 57

**13:00 Uhr • Bad Feilnbach: Minigolf-Ortsturnier – Finale,** ▲ Minigolfplatz, Minigolfclub Bad Feilnbach e.V., 📍

**16:00-17:00 Uhr • Holzkirchen: Katis Kasperltheater – Kasperl und das Glücksschweinchen,** ▲ KULTUR im Oberbräu

**17:00-23:00 Uhr • Miesbach: Traditionelles Miesbacher Volksfest,** ▲ Volksfestplatz, Festwirtfamilie Kurz, ☎ 0175 8220467

**20:00-22:00 Uhr • Holzkirchen: Freies Landestheater Bayern – Arsen und Spitzenhäubchen,** ▲ KULTUR im Oberbräu

## Sonntag | 30. Juni

**08:00-17:00 Uhr • Holzkirchen: Johannimarkt mit Verkaufsoffenen Sonntag,** ▲ Marktplatz, Markt Holzkirchen. Der Johannimarkt wurde früher auch Bretzmarkt genannt. Erstmals wurde dieser um 1700 in der Holzkirchner Chronik erwähnt. Auch heute noch findet der Johannimarkt am letzten Sonntag im Juni, um Johanni, statt.

**09:00 Uhr • Miesbach: 100 Jahre Edelweißverein Miesbach,** ▲ Stadtpfarrkirche Mariä Himmelfahrt, Edelweißverein Miesbach. 9 Uhr Gottesdienst in der Stadtpfarrkirche, anschließend Festzug zum Volksfestplatz mit Festakt

**09:00 Uhr • Bad Feilnbach: Gauböllertreffen,** ▲ Kematen, Grama-Verein Kematen e.V.

**10:00-18:00 Uhr • Miesbach: Trachten- und Handwerkermarkt,** ▲ Oberlandhalle, Heimat- und Volkstracht-Erhaltungsverein Miesbach e.V.

**10:30 Uhr • Bayrischzell: Kurkonzert der Musikkapelle Bayrischzell in der Kuranlage,** ▲ Kurpark, Tourist-Info, ☎ 08023 648. Nur bei schönem Wetter!

**11:00-12:00 Uhr • Schliersee: Kurkonzert mit dem Akkordeonorchester,** ▲ Kurpark am See, Gäste-Information, ☎ 08026 60650. Kurkonzert mit dem Akkordeonorchester im Kurpark am See. Der Eintritt ist frei. Bei schlechter Witterung findet das Konzert im Forum der Vitalwelt Schliersee statt.

**17:00-23:00 Uhr • Miesbach: Traditionelles Miesbacher Volksfest,** ▲ Volksfestplatz, Festwirtfamilie Kurz, ☎ 0175 8220467, 😊

**18:00-20:00 Uhr • Schliersee: Sonnengesang des Hl. Franz von Assisi,** ▲ Kirche St. Sixtus, Förderkreis Kirchenmusik in Schliersee St. Sixtus e.V.

**20:00-22:00 Uhr • Holzkirchen: Freies Landestheater Bayern – Arsen und Spitzenhäubchen,** ▲ KULTUR im Oberbräu

## Montag | 1. Juli

**09:00-10:00 Uhr • Schliersee: Rücken Fit,** ▲ medius schliersee, Gäste-Information, ☎ 08026 9293841, 📍, Info Seite 57

**14:00-23:00 Uhr • Miesbach: Traditionelles Miesbacher Volksfest,** ▲ Volksfestplatz, Festwirtfamilie Kurz, ☎ 0175 8220467, 😊

**19:00 Uhr • Bad Feilnbach: Kesselfleischessen,** ▲ Koalschupf Lengendorf/Kematen, Grama-Verein Kematen e.V.

## Dienstag | 2. Juli

**14:00-16:00 Uhr • Schliersee: Nordic Walking Wandertour – mit Vermittlung perfekter Technik,** ▲ Gäste-Information, ☎ 08026 60650, 📍, Info Seite 56

**14:00-17:00 Uhr • Hausham: Arbeiterwohlfahrt: Altclub,** ▲ Bürgersaal, Arbeiterwohlfahrt Hausham

**14:00-23:00 Uhr • Miesbach: Traditionelles Miesbacher Volksfest,** ▲ Volksfestplatz, Festwirtfamilie Kurz, ☎ 0175 8220467, 😊

**17:00-18:00 Uhr • Bad Feilnbach: Kutschenfahrt durch das Gemeindegebiet,** ▲ Rathaus, Kur- und Gästeinformation, ☎ 08066 887440, 📍, 😊, Info Seite 57

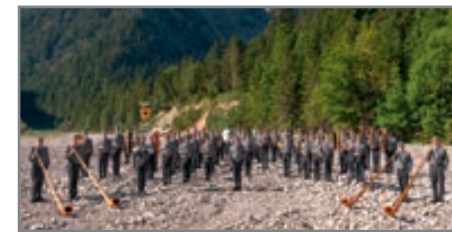

**GEBIRGS DER BUNDESWEHR MUSIKKORPS GARMISCH-PARTENKIRCHEN**  
unter der Leitung von Hauptmann Rudolf Pohlmann

## BENEFIZKONZERT

Dienstag, 02. Juli 2024  
Schulhof Otterfing - OPEN AIR  
freie Platzwahl - Eintritt 15 EUR

Der Kompletterlös des Tages wird gespendet an:  
Kindergarten Lindenberg/Baiernrain  
Jugendarbeit der Gemeinde Otterfing  
Volksbund Deutsche Kriegsgräberfürsorge  
Litzing & Balmrain

Einlass und Bewirtung ab 17:30 Uhr  
Vorprogramm: Blasmusik Otterfing  
Konzertbeginn 19:00 Uhr

Kartenvorverkauf:  
Raiffeisenbank Otterfing  
Kiosk Schaal/Weiler Otterfing

**19:00 Uhr • Otterfing: Benefizkonzert mit dem Gebirgsmusikkorps der Bundeswehr aus Garmisch-Partenkirchen,** ▲ Schulhof Open Air, ☎ 08024 4702600

**19:30 Uhr • Miesbach: LBV-Vortrag: „Madagaskar – Der 8. Kontinent. Eine (kurze) Naturschichte“,** ▲ Gasthof Bräuwirt, Landesbund für Vogelschutz (LBV), Kreisgruppe Miesbach, ☎ 08025 6473

**20:00-21:30 Uhr • Schliersee: Musik bei Kerzenschein,** ▲ Christuskirche Schliersee, Evang.-Luth. Kirchengemeinde

## Mittwoch | 3. Juli

**08:45-12:45 Uhr • Schliersee: Geführte Bergwanderung,** ▲ Gäste-Information, ☎ 08026 60650, 📍, Info Seite 59

**09:00-12:00 Uhr • Schliersee: Geführte E-Bike Schnuppertour,** ▲ Gäste-Information, ☎ 08026 60650, 📍, Info Seite 61

**10:00-13:30 Uhr • Bayrischzell: Steinadler-Erlebniswanderung,** ▲ Wanderparkplatz Geitau Tourist-Info, ☎ 08023 648, 📍, Info Seite 58

**10:00-16:00 Uhr • Fischbachau: Almwanderung mit deftiger Käsebrozeit,** ▲ Rathaus-Innenhof, Tourismusbüro, ☎ 08028 876, 📍, Info Seite 61

**11:00-12:00 Uhr • Schliersee: Tennistrainer-Schnupperstunde,** ▲ Vitalwelt Schliersee, Gäste-Information, ☎ 08026 60650, 📍, Info Seite 56

**12:00-16:00 Uhr • Bad Feilnbach: Wanderung von Bayrischzell auf die Niederhoferalm,** ▲ Rathaus, Kur- und Gästeinformation, ☎ 08066 887440, 📍, Info Seite 59

**14:00-23:00 Uhr • Miesbach: Traditionelles Miesbacher Volksfest,** ▲ Volksfestplatz, Festwirtfamilie Kurz, ☎ 0175 8220467, 😊

**16:00-18:00 Uhr • Schliersee: Sagenhafter Spaziergang durch Schliersee mit Geschichten von Erzählzauberin Ursula Weber,** ▲ Vitalwelt Schliersee, Gäste-Information, ☎ 08026 60650, 📍, Info Seite 58

**17:00-18:00 Uhr • Bad Feilnbach: Kneipp Info-Treff,** ▲ Kneippbecken am Osterbach. Kur- und Gästeinformation, ☎ 08066 887440, Info Seite 57

**17:30-18:30 Uhr • Schliersee: Pferdekutschenfahrt für die Kleinen,** ▲ Bahnhof Schliersee, Gäste-Information, ☎ 08026 60650, 📍, 😊, Info Seite 59

**19:30-20:30 Uhr • Bad Feilnbach: Konzert im Park mit der Trachtenkapelle Dettendorf,** ▲ Kaiser Camping Outdoor Resort, Kur- und Gästeinformation, ☎ 08066 887440

**20:00-22:30 Uhr • Fischbachau: Fischbachauer Volksmusikabend,** ▲ Klostersaal, Gemeinde, ☎ 08028 876. Fischbachauer Volksmusikabend im Klostersaal. Kartenreservierung im Tourismusbüro Fischbachau, ☎ 08028 876 und 08028 2594.

**Hausham: Bergbund: Sektionsabend im Trachtenheim der Schlierachtaler,** ▲ Trachtenheim der Schlierachtaler, Bergbund Hausham, ☎ 08025 2502



## Donnerstag | 4. Juli

**09:30-14:30 Uhr • Bayrischzell: Almwanderung zur Geitauer Almkäserei**, ▲ Tourist-Info, ☎ 08023 648, 📍, Info Seite 58

**14:00-23:00 Uhr • Miesbach: Traditionelles Miesbacher Volksfest**, ▲ Volksfestplatz, Festwirtfamilie Kurz, ☎ 0175 8220467, 😊

**15:00-17:00 Uhr • Schliersee: Kirchenführung „Schlierseer Kirchendreiklang“**, ▲ Evangelische Christuskirche in Schliersee, Gäste-Information, ☎ 08026 60650, 📍, Info Seite 59

**16:00-18:00 Uhr • Schliersee: Alpaka- und Lamawanderung für Erwachsene und Kinder**, ▲ Gäste-Information, ☎ 08026 60650, 📍, 😊, Info Seite 60

**16:30-18:00 Uhr • Schliersee: Sagenhafte Geschichten mit Rätsel für Kinder**, ▲ Vitalwelt Schliersee, Gäste-Information, ☎ 08026 60650, 📍, 😊, Info Seite 59



**20:00 Uhr • Bayrischzell: Zeltfest mit Kesselfleischessen**, ▲ Festplatz am Seeberg, Ortsvereine Bayrischzell. Kesselfleischessen mit der Bayrischzeller Musi

**20:00-21:00 Uhr • Schliersee: Konzert mit der Musikkapelle Elbach**, ▲ Kurpark am See, Gäste-Information, ☎ 08026 60650. Konzert mit der Musikkapelle Elbach am Kurpark. Der Eintritt ist frei. Bei schlechter Witterung finden die Konzerte im Forum der Vitalwelt Schliersee statt.

## Freitag | 5. Juli

**08:00-08:45 Uhr • Schliersee: Qi Gong**, ▲ medius schliersee, ☎ 08026 9293841, 📍, Info Seite 57



**09:00-10:00 Uhr • Miesbach: Klassik für Schüler | FLTb | Wie Timmy Lust auf Musik bekam**, ▲ Kulturzentrum Waitzinger Keller Miesbach, Freies Landestheater Bayern e.V., 😊. Eine spannende Reise durch die Zeit, bei der sich die Musik vergangener Epochen mit Leben füllt. Mit Melodien von Bach und Mozart, Beethoven sowie mittelalterliche Spielmannstänze. Anmeldung für Schulklassen unter ticket@waitzinger-keller.de

**09:00-10:00 Uhr • Schliersee: Yoga auf dem Dach**, ▲ medius schliersee, Gäste-Information, ☎ 08026 9293841, 📍, Info Seite 56

**10:30-11:30 Uhr • Miesbach: Klassik für Schüler | FLTb | Wie Timmy Lust auf Musik bekam**, ▲ Kulturzentrum Waitzinger Keller Miesbach, Freies Landestheater Bayern e.V., 😊

**10:30-12:00 Uhr • Schliersee: Wildkräuterspaziergang im Kurpark Schliersee mit Herstellung eines „Schlierseer Wildkräutersalzes“**, ▲ Kurpark am See, Gäste-Information, ☎ 08026 60650, 📍, Info Seite 59

**11:00-13:00 Uhr • Schliersee: Naturerlebnis und Schnupperwaldbaden am Schliersee**, ▲ Gschwandbachalm, Gäste-Information, ☎ 08026 60650, 📍, Info Seite 56

**14:00-23:00 Uhr • Miesbach: Traditionelles Miesbacher Volksfest**, ▲ Volksfestplatz, Festwirtfamilie Kurz, ☎ 0175 8220467, 😊

**18:00-20:00 Uhr • Fischbachau: Was B'sonders im Leitzachtal: Meditationswanderung – Kurzfasung im Flachen**, ▲ Birkenstein, Schwarzbauer Uschi, ☎ 08028 905805, 📍

**19:00 Uhr • Bad Feilnbach: Auer Waldfest: Bier- und Weinfest**, ▲ Schwimmbad in Au, GTEV „Immergrün“ Au

**19:00-21:00 Uhr • Holzkirchen: Florian Öttl (Querflöte) und Robert Kutsche (Orgel) – „Sommerzeit mit der Querflöte“**, ▲ St. Josef Kirche, Pfarrverband Holzkirchen-Warngau, ☎ 08024 99570

**19:00-21:30 Uhr • Holzkirchen: Sommer-Schmankerl**, ▲ KULTUR im Oberbräu

## Samstag | 6. Juli

**06:30-08:30 Uhr • Bad Feilnbach: Moorwanderung „Moorgenstimmung“**, ▲ Parkplatz Moorerlebnis Sterntaler Filze, Kur- und Gästeinformation, ☎ 08066 887440, 📍, 😊, Info Seite 58

**10:00 Uhr • Miesbach: Traditionelles Miesbacher Volksfest | Kinderaktion und Oldtimerfrühstücken**, ▲ Volksfestplatz, Festwirtfamilie Kurz, ☎ 0175 8220467, 😊

**10:00-11:00 Uhr • Bad Feilnbach: Yoga im Naturpark**, ▲ Naturpark, Kur- und Gästeinformation, ☎ 08066 887440, Info Seite 57

**10:00-12:00 Uhr • Bad Feilnbach: Geführte Krimihundetour**, ▲ Landgasthaus Aumanwirt, Gipflstürma, ☎ 08066 887440, 📍

**10:00-12:30 Uhr • Fischbachau: Was B'sonders im Leitzachtal: Brot backen und Buttern**, ▲ Vroni Bernlochner, ☎ 08028 2376, 📍

**10:00-17:00 Uhr • Schliersee: Bauerngartentage 2024 – Bauerngärten in voller Pracht erleben**, ▲ Markus Wasmeier Freilichtmuseum Schliersee, ☎ 08026 929220

**14:30-22:30 Uhr • Fischbachau: Gartenfest des Trachtenvereins Fischbachau**, ▲ Kloster Fischbachau, Trachtenverein Broatnstoana Fischbachau. Ab 14:30 Uhr spielt die Musikkapelle Fischbachau zum Auftakt des Gartenfestes. Es treten die Plattlergruppen und Goäßlschnalzer des Trachtenvereins auf. Ein Glückshafen und die berühmte Traglutsche runden das Programm ab. Für das leibliche Wohl ist bestens gesorgt, unter anderem mit Steckerlfisch. Am späteren Abend eröffnet die Plattlergruppe den Barbetrieb. Verschiebetermin: 13.07.

**17:00-23:00 Uhr • Miesbach: Traditionelles Miesbacher Volksfest**, ▲ Volksfestplatz, Festwirtfamilie Kurz, ☎ 0175 8220467, 😊



**19:00 Uhr • Bayrischzell: Bayrischzeller Goaßmaßfest**, ▲ Festplatz am Seeberg, Trachtenverein Bayrischzell. Zum 9. Mal veranstalten die Bayrischzeller Plattler das traditionelle Goaßmaßfest. Es spuit auf der Oberland Express! Mit Barbetrieb und Bewirtung!

**19:00 Uhr • Bad Feilnbach: Auer Waldfest**, ▲ Schwimmbad in Au, GTEV „Immergrün“ Au

**19:30-20:30 Uhr • Fischbachau: Standkonzert der Jugendmusikkapelle Niklasreuth**, ▲ Gasthaus „Zum Zenzinger“, Tourismusbüro, ☎ 08028 876. Standkonzert mit der Jugendmusikkapelle Niklasreuth. Nur bei guter Witterung! Info unter: ☎ 08025 91409

**20:00-22:00 Uhr • Holzkirchen: Freies Landestheater Bayern – Arsen und Spitzenhäubchen**, ▲ KULTUR im Oberbräu

## Sonntag | 7. Juli

**09:30 Uhr • Hausham: Briefmarkenfreunde: Treffen mit Tausch**, ▲ Alpengasthof „Glück Auf“, Briefmarkenfreunde Hausham-Bad Tölz e.V., ☎ 0172 9733881

**10:00-12:00 Uhr • Schliersee: Devey Weißwurstfrühstück im Markus Wasmeier Freilichtmuseum**, ▲ Markus Wasmeier Freilichtmuseum Schliersee, ☎ 08026 929220

**10:00-13:00 Uhr • Bad Feilnbach: Geführte Wanderung mit Alpakas und Lamas**, ▲ Wird bei Anmeldung bekannt gegeben, Kur- und Gästeinformation, ☎ 08066 887440, 📍, Info Seite 61

**10:00-14:00 Uhr • Fischbachau: Was B'sonders im Leitzachtal: Malkurs zum Entspannen**, ▲ Schwarzbauer Uschi, ☎ 08028 905805, 📍

**10:00-17:00 Uhr • Schliersee: Bauerngartentage 2024 – Bauerngärten in voller Pracht erleben**, ▲ Markus Wasmeier Freilichtmuseum Schliersee, ☎ 08026 929220

**10:30 Uhr • Miesbach: Gemeindefest**, ▲ Evangelische Apostelkirche, Evangelisches Pfarramt Miesbach, ☎ 08025 1389, 😊

**11:00 Uhr • Bayrischzell: Bergmesse Walleralm**, ▲ Berggasthof Walleralm, ☎ 08023 722. Die Bergmesse wird begleitet von den „Westacher Sängern und Musikanten“.

**11:00 Uhr • Bad Feilnbach: Auer Waldfest: Frühstücken und Mittagstisch**, ▲ Schwimmbad in Au, GTEV „Immergrün“ Au

**11:00 Uhr • Bad Feilnbach: Almkirta mit Bergmesse auf der Wirtsalm**, ▲ Wirtsalm, Kolb Hans

**11:00-12:00 Uhr • Fischbachau: Bergmesse auf dem Schwarzenberggipfel**, ▲ Schwarzenberggipfel, Veteranen- und Kriegsverein Elbach u. GSK-Elbach, ☎ 08028 2786. Bergmesse vom Veteranen- und Reservistenverein Elbach auf dem Schwarzenberggipfel. Anschließend findet ein Standkonzert mit der Musikkapelle Elbach statt. Die Veranstaltung findet nur bei gutem Wetter statt.

**11:00-12:00 Uhr • Schliersee: Kurkonzert mit der Unterleitenmusi**, ▲ Kurpark am See, Gäste-Information, ☎ 08026 60650-0. Konzert der Unterleitenmusi im Kurpark Schliersee. Eintritt frei.

**17:00-23:00 Uhr • Miesbach: Traditionelles Miesbacher Volksfest**, ▲ Volksfestplatz, Festwirtfamilie Kurz, ☎ 0175 8220467, 😊

**20:00-22:00 Uhr • Holzkirchen: Freies Landestheater Bayern – Arsen und Spitzenhäubchen**, ▲ KULTUR im Oberbräu

## Montag | 8. Juli

**09:00-10:00 Uhr • Schliersee: Rücken Fit**, ▲ medius schliersee, Gäste-Information, ☎ 08026 9293841, 📍, Info Seite 57

**14:00 Uhr • Bad Feilnbach: Almkirta mit Bergmesse auf der Wirtsalm**, ▲ Wirtsalm, Kolb Hans

**19:00-20:30 Uhr • Schliersee: Yoga an heimischen Kraftplätzen im Wasmeier Museum**, ▲ Markus Wasmeier Freilichtmuseum Schliersee, Inyou-Beratung/medius schliersee, ☎ 0177 7190474

## Dienstag | 9. Juli

**14:00-16:00 Uhr • Schliersee: Nordic Walking Wandertour – mit Vermittlung perfekter Technik**, ▲ Gäste-Information, ☎ 08026 60650, 📍, Info Seite 56

**17:00-18:00 Uhr • Bad Feilnbach: Kutschenfahrt durch das Gemeindegebiet**, ▲ Rathaus, Kur- und Gästeinformation, ☎ 08066 887440, 📍, 😊, Info Seite 57

**19:30-20:30 Uhr • Fischbachau: Standkonzert mit der Musikkapelle Fischbachau**, ▲ Kurpark, Tourismusbüro, ☎ 08028 876. Das Repertoire der Musikkapelle Fischbachau umfasst ein breites Spektrum an traditionellen Stücken.

**20:00-21:30 Uhr • Schliersee: Musik bei Kerzenschein**, ▲ Christuskirche Schliersee, Evang.-Luth. Kirchengemeinde

## Mittwoch | 10. Juli

**08:45-12:45 Uhr • Schliersee: Geführte Bergwanderung**, ▲ Gäste-Information, ☎ 08026 60650, 📍, Info Seite 59

**09:00-12:00 Uhr • Schliersee: Geführte E-Bike Schnuppertour**, ▲ Gäste-Information, ☎ 08026 60650, 📍, Info Seite 61

**10:00-13:30 Uhr • Bayrischzell: Steinadler-Erlebniswanderung**, ▲ Wanderparkplatz Geitau Tourist-Info, ☎ 08023 648, 📍, Info Seite 58

**11:00-12:00 Uhr • Bayrischzell: Bayrischzeller Filmspaziergang**, ▲ Tourist-Info, ☎ 08023 648, 📍, Info Seite 59

**11:00-12:00 Uhr • Schliersee: Tennistrainer-Schnupperstunde**, ▲ Vitalwelt Schliersee, Gäste-Information, ☎ 08026 60650, 📍, Info Seite 56

**16:00-18:00 Uhr • Bad Feilnbach: Moorwanderung „Moorallerlei“**, ▲ Parkplatz Moorerlebnis Sterntaler Filze, Kur- und Gästeinformation, ☎ 08066 887440, 📍, 😊, Info Seite 58

**16:00-18:00 Uhr • Schliersee: Sagenhafter Spaziergang durch Schliersee mit Geschichten von Erzählzauberin Ursula Weber**, ▲ Vitalwelt, Gäste-Information, ☎ 08026 60650, 📍, Info Seite 58

**17:30-18:30 Uhr • Schliersee: Pferdekutschenfahrt für die Kleinen**, ▲ Bahnhof Schliersee, Gäste-Information, ☎ 08026 60650, 📍, 😊, Info Seite 59

**19:30-20:30 Uhr • Bad Feilnbach: Konzert im Park mit dem Spielmannszug Beyharting**, ▲ Musikpavillon am Rathaus, Kur- und Gästeinformation, ☎ 08066 887440

## Donnerstag | 11. Juli

**09:30-14:30 Uhr • Bayrischzell: Almwanderung zur Geitauer Almkäserei**, ▲ Tourist-Info, ☎ 08023 648, 📍, Info Seite 58

**16:00-17:00 Uhr • Hausham: Vorlesestunde im Bürgersaal**, ▲ Bücherei, Büchereiteam, ☎ 08026 925140

**16:00-18:00 Uhr • Schliersee: Alpaka- und Lamawanderung für Erwachsene und Kinder**, ▲ Gäste-Information, ☎ 08026 60650, 📍, 😊, Info Seite 60

**18:00 Uhr • Waakirchen: Barbecue-Essen (nur nach Voranmeldung)**, ▲ Festzelt Waakirchen, Trachtenverein Schmied von Kochel & Bodenschneid Waakirchen-Hauserdörfel e.V., 📍. Festtage im Rahmen der Fahnenweihe – zur Unterhaltung spielt die Schützenkapelle Reichersbeuern.

**20:00-21:30 Uhr • Schliersee: Schlierseer Abend**, ▲ Kurpark am See, Gäste-Information, ☎ 08026 60650. Erleben Sie im Schlierseer Kurpark einen bunten Abend mit der Schlierseer Blasmusik, den Schlierseer Goaßlern, den Schlierseer Plattlergruppen und vielen mehr. Der Eintritt ist frei.

**20:00-22:30 Uhr • Holzkirchen: Philipp Weber – Power to the Popel**, ▲ KULTUR im Oberbräu

## Freitag | 12. Juli

**08:00-08:45 Uhr • Schliersee: Qi Gong**, ▲ medius schliersee, ☎ 08026 9293841, 📍, Info Seite 57

**09:00-10:00 Uhr • Schliersee: Yoga auf dem Dach**, ▲ medius schliersee, Gäste-Information, ☎ 08026 9293841, 📍, Info Seite 56

**10:30-12:00 Uhr • Schliersee: Wildkräuterspaziergang im Kurpark mit Herstellung eines „Schlierseer Wildkräutersalzes“**, ▲ Kurpark am See, Gäste-Information, ☎ 08026 60650, 📍, Info Seite 59

**11:00 Uhr • Miesbach: Sommerfest**, ▲ Grundschule Miesbach, 😊

**11:00-12:00 Uhr • Bayrischzell: Schönes Bayrischzell – eine Kutschenfahrt durch einen liebenswerten Ort**, ▲ Tourist-Info, ☎ 08023 648, 📍, 😊, Info Seite 61

**14:00-16:00 Uhr • Bad Feilnbach: Kutschenfahrt zur Moorerlebensstation Sterntaler Filze**, ▲ Rathaus, Kur- und Gästeinformation, ☎ 08066 887440, 📍, 😊, Info Seite 57

**18:00-19:30 Uhr • Bayrischzell: Lamawanderung rund um Bayrischzell**, ▲ Fischer Marinus, Tourist-Info, ☎ 08023 648, 📍, 😊, Info Seite 61



**18:00 Uhr • Bayrischzell: Kindertheater „Plumstizack“**, ▲ Kurpark, Theateraufführung, 😊. Wer wünscht sich denn nicht manchmal einen Freund, der all das machen kann, was man selber nicht machen sollte. Der auf Regeln pfeift und für den Vernunft ein Fremdwort ist? Dies ist die Geschichte der 10-jährigen Franzi und ihrem „ungewöhnlichen“ Freund. Dabei geschehen Dinge, die nicht nur Franzis Leben auf den Kopf stellen. Auch in ihrem Umfeld bricht ein heilloses Durcheinander aus. Es passieren plötzlich die lustigsten und aberwitzigsten Dinge und führen hinein in eine Komödie die Jung und Alt gleichermaßen zu begeistern weiß.

**Waakirchen: Großer Oberkrienerabend**, ▲ Festzelt Waakirchen, Trachtenverein Schmied von Kochel & Bodenschneid Waakirchen-Hauserdörfel e.V. Festtage im Rahmen der Fahnenweihe – es spielen die Hallgrafenmusikanten.

## Samstag | 13. Juli

**10:00-14:00 Uhr • Fischbachau: Was B'sonders im Leitzachtal: „Malkurs Biermalerei“**, ▲ Fischbachau, Antje Lauer, ☎ 08026 9229868

**10:30 Uhr • Hausham: Wildkräuterspaziergang auf der Moosrainer Weide**, ▲ Moosrainer Weide, Claudia Bernhardt, Veranstalter: Gemeinde Hausham, ☎ 0178 4989661, 📍

**11:00-12:00 Uhr • Bad Feilnbach: Qi-Gong im Naturpark**, ▲ Naturpark, Kur- und Gästeinformation, ☎ 08066 887440, Info Seite 57



**14:00 Uhr • Miesbach: Ballettschule Holzkirchen: Tanzgedächtnis**, ▲ Kulturzentrum Waitzinger Keller Miesbach, Ballettschule Holzkirchen, 😊. Ein bunter Reigen voll Freude am Tanz.

**14:30-22:30 Uhr • Fischbachau: Verschiebetermin Gartenfest des Trachtenvereins Fischbachau**, ▲ Kloster Fischbachau, Trachtenverein Broatnstoana Fischbachau.

**15:00 Uhr • Holzkirchen: Sommerfest im Kogl**, ▲ Kogl, Freiwillige Feuerwehr Holzkirchen. Die FFW verzaubert den Naherholungswald Kogl wieder in einen Biergarten zum Verweilen und Feiern. Ausweichtermin 14.07. ab 11:00 Uhr.

**16:00-17:00 Uhr • Holzkirchen: Agnes Kraus und Harry Oriold – Wir blättern um: Mozart und Robinson und der Zauber des Käsemonds**, ▲ KULTUR im Oberbräu



**18:00 Uhr • Bayrischzell: Kindertheater „Plumst-zack“,** ▲ Kurpark, Theateraufführung, 📞

**18:00 Uhr • Miesbach: Ballettschule Holzkirchen: Tanzgedächtnis,** ▲ Kulturzentrum Waitzinger Keller Miesbach, Ballettschule Holzkirchen, 📞

**19:00 Uhr • Bad Feilnbach: Dorffest in Derndorf,** ▲ Dorfplatz in Derndorf, Jungbauernschaft Litzldorf

**19:30-20:30 Uhr • Fischbachau: Standkonzert mit der Musikkapelle Niklasreuth im Gasthaus Nägele,** ▲ Gasthaus Nägele, Tourismusbüro, ☎ 08028 876. Standkonzert mit der Musikkapelle Niklasreuth beim Gasthaus Nägele in Wörnsmühl. Nur bei guter Witterung!

**20:00 Uhr • Waakirchen: Heimatabend mit heimischen Trachtengruppen,** ▲ Festzelt Waakirchen, Trachtenverein Schmied von Kochel & Bodenschneid Waakirchen-Hauserdörfel e.V.. Festtage im Rahmen der Fahnenweihe – es spielt die Festkapelle Waakirchen-Marienstein.

**20:00-22:00 Uhr • Holzkirchen: Consort Cascade Musikale – „Ukrainischer und europäischer Barock“,** ▲ St. Josef Kirche, Pfarrverband Holzkirchen-Warngau, ☎ 08024 99570

## Sonntag | 14. Juli

**09:30 Uhr • Waakirchen: Festsonntag mit Fahnenweihe,** ▲ Festzelt Waakirchen, Trachtenverein Schmied von Kochel & Bodenschneid Waakirchen-Hauserdörfel e.V.. Beginn ab 07:00 Uhr mit dem Weckruf durch die Festkapelle. Um 09:30 Uhr Kirchengzug zum Freiluftaltar, die Festmesse beginnt um 10:00 Uhr.

**10:30 Uhr • Bayrischzell: Kurkonzert der Musikkapelle Bayrischzell in der Kuranlage,** ▲ Kurpark, Tourist-Info, ☎ 08023 648. Nur bei schönem Wetter!

**11:00-12:00 Uhr • Schliersee: Konzert mit dem Alpenchor Schliersee,** ▲ Heimatmuseum, Gäste-Information, ☎ 08026 60650. Kurkonzert mit dem Schlierseer Alpenchor im Heimatmuseum Schliersee. Der Eintritt ist frei.

**11:00 Uhr • Miesbach: Ballettschule Holzkirchen: Tanzgedächtnis,** ▲ Kulturzentrum Waitzinger Keller Miesbach, Ballettschule Holzkirchen, 📞

**11:00-16:00 Uhr • Schliersee: Boarischer Tanz – Tanzen und musizieren für jedermann,** ▲ Markus Wasmeier Freilichtmuseum Schliersee, ☎ 08026 929200

**12:00-22:00 Uhr • Miesbach: 70 Jahr-Feier THW,** ▲ Technisches Hilfswerk Miesbach

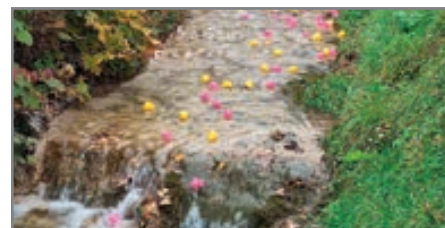

**13:00 Uhr • Bayrischzell: 6. Bayrischzeller Ant'n-Rennats mit Kinderfest für Familien im Kurpark,** ▲ Kurpark, Kinderförderverein, ☎ 08023 809800, 📞. Veranstaltet vom Kinderförderverein Bayrischzell, mit Kinderflohmarkt, Malwettbewerb und Kaffee und Kuchen. Rennstart ca. 14:30 Uhr.

**16:00 Uhr • Miesbach: Ballettschule Holzkirchen: Tanzgedächtnis,** ▲ Kulturzentrum Waitzinger Keller Miesbach, Ballettschule Holzkirchen, 📞

**18:00-20:00 Uhr • Holzkirchen: anders wachsen – Abschlussveranstaltung,** ▲ KULTUR im Oberbräu

**19:30-20:30 Uhr • Fischbachau: Standkonzert mit der Musikkapelle Elbach im Gasthaus Hatzlstüberl,** ▲ Gasthaus Hatzlstüberl, Tourist-Info, ☎ 08028 876. Die Musikkapelle Elbach spielt für Sie im Biergarten des Gasthauses Hatzlstüberl Walzer, Märsche, Polka und vieles mehr. Das Konzert findet nur bei guter Witterung statt! Info: Gasthaus Hatzlstüberl ☎ 08028 9026481.

## Montag | 15. Juli

**09:00-10:00 Uhr • Schliersee: Rücken Fit,** ▲ medius schliersee, Gäste-Information, ☎ 08026 9293841, 📞, Info Seite 57

**10:00-17:00 Uhr • Schliersee: monte mare masters Tennisturnier,** ▲ TC Schliersee, ☎ 08026 3874142

## Dienstag | 16. Juli

**10:00-12:30 Uhr • Bayrischzell: Wild-Kräuterwanderung,** ▲ Tourist-Info, ☎ 08023 648, 📞, Info Seite 58

**10:00-17:00 Uhr • Schliersee: monte mare masters Tennisturnier,** ▲ TC Schliersee, ☎ 08026 3874142

**14:00-16:00 Uhr • Schliersee: Nordic Walking Wandertour – mit Vermittlung perfekter Technik,** ▲ Gäste-Information, ☎ 08026 60650, 📞, Info Seite 56

**14:00-17:00 Uhr • Hausham: Arbeiterwohlfahrt: Altenclub,** ▲ Bürgersaal, Arbeiterwohlfahrt Hausham

**17:00-18:00 Uhr • Bad Feilnbach: Kutschenfahrt durch das Gemeindegebiet,** ▲ Rathaus, Kur- und Gästeinformation, ☎ 08066 887440, 📞, 📞, Info Seite 57

**20:00-21:30 Uhr • Schliersee: Musik bei Kerzenschein,** ▲ Christuskirche Schliersee, Evang.-Luth. Kirchengemeinde

**20:00-22:30 Uhr • Schliersee: Der ewige Spitzbua,** ▲ Bauerntheater Schliersee

## Mittwoch | 17. Juli

**08:45-12:45 Uhr • Schliersee: Geführte Bergwanderung,** ▲ Gäste-Information, ☎ 08026 60650, 📞, Info Seite 59

**09:00-12:00 Uhr • Schliersee: Geführte E-Bike Schnuppertour,** ▲ Gäste-Information, ☎ 08026 60650, 📞, Info Seite 61

**10:00-13:30 Uhr • Bayrischzell: Steinadler-Erlebniswanderung,** ▲ Wanderparkplatz Geitau Tourist-Info, ☎ 08023 648, 📞, Info Seite 58

**10:00-17:00 Uhr • Schliersee: monte mare masters Tennisturnier,** ▲ TC Schliersee, ☎ 08026 3874142

**12:00-16:00 Uhr • Bad Feilnbach: Wanderung von Brannenburg zur Mitteralm,** ▲ Rathaus, Kur- und Gästeinformation, ☎ 08066 887440, 📞, Info Seite 59

**14:00 Uhr • Hausham: VdK: Gemütlicher Kaffeemittag,** ▲ Bäckerei mit Café und Mittagstisch „Ratschiller“, VdK Ortsverband Hausham, ☎ 0162 9187342

**16:00-18:00 Uhr • Schliersee: Sagenhafter Spaziergang durch Schliersee mit Geschichten von Erzählzauberin Ursula Weber,** ▲ Vitalwelt Schliersee, Gäste-Information, ☎ 08026 60650, 📞, Info Seite 58

**17:30-18:30 Uhr • Schliersee: Pferdekutschenfahrt für die Kleinen,** ▲ Bahnhof Schliersee, Gäste-Information, ☎ 08026 60650, 📞, 📞, Info Seite 59

**19:30-20:30 Uhr • Bad Feilnbach: Konzert im Park mit der Musikkapelle Bad Feilnbach,** ▲ Kaiser Camping Outdoor Resort, Kur- und Gästeinformation, ☎ 08066 887440

**20:00-21:30 Uhr • Fischbachau: Laternenwanderung,** ▲ Tourismusbüro, ☎ 08028 876, 📞, 📞, Info Seite 60



**Holzkirchen: Zamma – Kulturfestival Oberbayern – Gemeinde Holzkirchen und Bezirk Obb.,** ▲ KULTUR im Oberbräu

## Donnerstag | 18. Juli

**09:00-09:30 Uhr • Bayrischzell: Entspannt in den Tag!,** ▲ Tourist-Info, 📞, Info Seite 57

**10:00-17:00 Uhr • Schliersee: monte mare masters Tennisturnier,** ▲ TC Schliersee, ☎ 08026 3874142

**15:00-17:00 Uhr • Schliersee: Kirchenführung „Schlierseer Kirchendreiklang“,** ▲ Evangelische Christuskirche in Schliersee, Gäste-Information, ☎ 08026 60650, 📞, Info Seite 59

**16:00-18:00 Uhr • Schliersee: Alpaka- und Lamawanderung für Erwachsene und Kinder,** ▲ Gäste-Information, ☎ 08026 60650, 📞, 📞, Info Seite 60

**16:30-18:00 Uhr • Schliersee: Sagenhafte Geschichten mit Rätsel für Kinder,** ▲ Vitalwelt Schliersee, Gäste-Information, ☎ 08026 60650, 📞, 📞, Info Seite 59

**19:00-21:00 Uhr • Bayrischzell: Märchenabend am Lagerfeuer – ein Sommertraum,** ▲ Tourist-Info, ☎ 08023 648, 📞, 📞, Info Seite 61

**20:00-21:30 Uhr • Schliersee: Plauderei am Klavier,** ▲ Schlierseer Bauerntheater, vhs Oberland e.V. – Außenstelle Hausham, ☎ 08024 4678930

**Holzkirchen: Zamma – Kulturfestival Oberbayern – Gemeinde Holzkirchen und Bezirk Obb.,** ▲ KULTUR im Oberbräu. Am Donnerstag Abend spielt die Band „Dreiviertelblut“.

## Freitag | 19. Juli

**08:00-08:45 Uhr • Schliersee: Qi Gong,** ▲ medius schliersee, ☎ 08026 9293841, 📞, Info Seite 57

**09:00-10:00 Uhr • Schliersee: Yoga auf dem Dach,** ▲ medius schliersee, Gäste-Information, ☎ 08026 9293841, 📞, Info Seite 56

**10:00-12:30 Uhr • Fischbachau: Wildkräuterwanderung,** ▲ Parkplatz am Warmfreibad, Tourismusbüro, ☎ 08028 876, 📞, Info Seite 57

**10:00-13:00 Uhr • Fischbachau: Was B'sonders im Leitzachtal: „Almkräuter-Erlebnisse“,** ▲ Rita Fesl, ☎ 08026 6739

**10:00-17:00 Uhr • Schliersee: monte mare masters Tennisturnier,** ▲ TC Schliersee, ☎ 08026 3874142

**10:30-12:00 Uhr • Schliersee: Wildkräuterspaziergang im Kurpark Schliersee mit Herstellung eines „Schlierseer Wildkräutersalzes“,** ▲ Kurpark am See, Gäste-Information, ☎ 08026 60650, 📞, Info Seite 59

**11:00-12:30 Uhr • Bayrischzell: Mit der Pferdekutsche durch das Leitzachtal,** ▲ Storrhof, Tourist-Info, ☎ 08023 648, 📞, 📞, Info Seite 57

**17:00-19:00 Uhr • Holzkirchen: Holzkirchner Chöre und Instrumentalisten – „Zamma singa“,** ▲ St. Josef Kirche, Pfarrverband Holzkirchen-Warngau, ☎ 08024 99570

**18:00-00:00 Uhr • Miesbach: Miesbacher Schupfenfest der Haberer,** ▲ Habererplatz, D'Haberer Miesbach, ☎ 08025 91514. Am Freitag traditionelles Haberfeldtreiben nach Einbruch der Dunkelheit und am Samstag Ent'n-Essen.

**18:30 Uhr • Hausham: Bergmännischer Stammtisch im „Glück Auf“,** ▲ Alpengasthof „Glück Auf“, Bergbaumuseumsverein, ☎ 01578 3520095

**19:45-22:15 Uhr • Fischbachau: Was B'sonders im Leitzachtal: Gipfeltour zu Mondauf- und Sonnenuntergang,** ▲ Schwarzenberg, ☎ 0172 8876283, 📞



**20:00 Uhr • Bayrischzell: Heimatabend im Kurpark,** ▲ Kurpark, Trachtenverein Bayrischzell. Der Trachtenverein Bayrischzell veranstaltet für Einheimische und Gäste einen großen Heimatabend in der Kuranlage. Es wirken mit: die Musikkapelle Bayrischzell unter Leitung von Hans Thaler, sowie die Plattler, Gesangs- und Musikgruppen des Trachtenvereins Bayrischzell. Eintritt ist frei!

**20:00 Uhr • Bad Feilnbach: Lichterzerenade der Musikkapelle Bad Feilnbach,** ▲ Musikpavillon am Rathaus, Musikkapelle Bad Feilnbach

**20:00-22:00 Uhr • Holzkirchen: „Samson Tate“ – eine Dokumentations-Performance nach fiktiven Begebenheiten und wahren Geschichten,** ▲ St. Josef Kirche, Pfarrverband Holzkirchen-Warngau, ☎ 08024 99570

**Holzkirchen: Zamma – Kulturfestival Oberbayern – Gemeinde Holzkirchen und Bezirk Obb.,** ▲ KULTUR im Oberbräu

## Samstag | 20. Juli

**10:00-11:00 Uhr • Bad Feilnbach: Yoga im Naturpark,** ▲ Naturpark, Kur- und Gästeinformation, ☎ 08066 887440, Info Seite 57



**10:00-17:00 Uhr • Schliersee: monte mare masters Tennisturnier,** ▲ TC Schliersee, ☎ 08026 3874142. Vom 15. bis 20. Juli 2024 ist im Herzen von Schliersee wieder hochklassiges Tennis geboten. Das Turnier wurde 2022 vom DTB (Deutscher Tennis Bund) zum „Besten nationalen Turnier“ ausgezeichnet. Kommen Sie vorbei und erleben Sie hautnah erstklassigen Tennissport und die einzigartige Turnieratmosphäre.

**10:15-15:00 Uhr • Schliersee: Braukurs Dunkle Weisse,** ▲ Schlierseer Kindl Bier

**12:00 Uhr • Hausham: Elisabethenverein: Fahrt ins Blaue,** ▲ Bürgersaal, Elisabethenverein Hausham, ☎ 08026 9257904



**13:00 Uhr • Hausham: HaSi Haushamer Sinnsationen,** ▲ Geißstraße (HaSi)



**15:30 Uhr • Hausham: Konzert der musikalischen Früherziehung,** ▲ Alpengasthof „Glück Auf“/Gewerkschaftshaus, Musikschule Schlierach-Leitzachtal, ☎ 08026 924580

**17:30 Uhr • Hausham: Konzert der musikalischen Früherziehung,** ▲ Alpengasthof „Glück Auf“/Gewerkschaftshaus, Musikschule Schlierach-Leitzachtal, ☎ 08026 924580

**18:00 Uhr • Bad Feilnbach: Gnaier Dorffest der Bergwacht,** ▲ Bergwachtshaus, Bergwacht Bad Feilnbach, 📞

**18:00-00:00 Uhr • Miesbach: Miesbacher Schupfenfest der Haberer,** ▲ Habererplatz, D'Haberer Miesbach, ☎ 08025 91514



**18:00-00:00 Uhr • Schliersee: Bier- und Weinfest des Trachtenvereins Schliersee,** ▲ Festzelt auf der Seefestwiese, Trachtenverein Schliersee. Es spielt die Vaschiabamus und der Oberland-Express. Mit Tanz und Barbetrieb. Einlass ab 18:00 Uhr, Musik ab 19:00 Uhr.

**19:00-23:00 Uhr • Bad Feilnbach: Jazz & Swing,** ▲ Rathausplatz Bad Feilnbach, Kur- und Tourismusbüro Bad Feilnbach e.V., ☎ 08066 903920

**20:00-22:00 Uhr • Holzkirchen: Elisabeth Krauß: „Solo zu dritt“,** ▲ St. Josef Kirche, Pfarrverband Holzkirchen-Warngau, ☎ 08024 99570

**21:30-23:30 Uhr • Holzkirchen: „Samson Tate“ – eine Dokumentations-Performance nach fiktiven Begebenheiten und wahren Geschichten,** ▲ St. Josef Kirche, Pfarrverband Holzkirchen-Warngau, ☎ 08024 99570

**Holzkirchen: Zamma – Kulturfestival Oberbayern – Gemeinde Holzkirchen und Bezirk Obb.,** ▲ KULTUR im Oberbräu

## Sonntag | 21. Juli

**07:30-15:00 Uhr • Fischbachau: Was B'sonders im Leitzachtal: Meditationswanderseminar,** ▲ Parkplatz Oberwirt, Schwarzbauer Uschi, ☎ 08028 905805, 📞

**10:00-12:00 Uhr • Bad Feilnbach: Kinder-Wanderung mit Alpakas und Lamas,** ▲ Wird bei Anmeldung bekannt gegeben, Kur- und Gästeinformation, ☎ 08066 887440, 📞, 📞, Info Seite 61

**10:00-17:00 Uhr • Schliersee: Gaupreisplattln,** ▲ Festzelt auf der Seefestwiese, Trachtenverein Schliersee

**10:30 Uhr • Bayrischzell: Kurkonzert der Musikkapelle Bayrischzell in der Kuranlage,** ▲ Kurpark, Tourist-Info, ☎ 08023 648. Nur bei schönem Wetter!

**11:00 Uhr • Bad Feilnbach: Gnaier Dorffest der Bergwacht,** ▲ Bergwachtshaus, Bergwacht Bad Feilnbach, 📞

**12:00 Uhr • Fischbachau: Standkonzert auf dem Wendelstein mit der Musikkapelle Elbach,** ▲ Wendelsteinhaus, ☎ 08023 404. Nur bei schönem Wetter!

**16:00-21:00 Uhr • Schliersee: Iberbühne aus München,** ▲ Markus Wasmeier Freilichtmuseum Schliersee, ☎ 08026 929220

**19:30-20:30 Uhr • Fischbachau: Standkonzert mit der Musikkapelle Elbach im Hotel Landgasthof Alter Wirt,** ▲ Hotel-Landgasthof „Alter Wirt“, Tourismusbüro, ☎ 08028 876. Das Konzert findet nur bei guter Witterung im Biergarten statt. Info unter 08028/4789909



Holzkirchen: Zamma – Kulturfestival Oberbayern – Gemeinde Holzkirchen und Bezirk Obb., ▲ KULTUR im Oberbräu

## Montag | 22. Juli

09:00-10:00 Uhr • Schliersee: Rücken Fit, ▲ medius schliersee, Gäste-Information, ☎ 08026 9293841, 📄, Info Seite 57

12:30-17:30 Uhr • Bayrischzell: Wanderung zu den Tatzelwurm Wasserfällen, ▲ Tourist-Info, ☎ 08023 648, 📄, Info Seite 58

## Dienstag | 23. Juli

10:00-12:30 Uhr • Bayrischzell: Wild-Kräuterwanderung, ▲ Tourist-Info, ☎ 08023 648, 📄, Info Seite 58

14:00-16:00 Uhr • Fischbachau: Ponyschnuppern auf dem Bucherhof, ▲ Bucherhof, Tourismusbüro, ☎ 08028 876, 📄, 📄, Info Seite 60

14:00-16:00 Uhr • Schliersee: Nordic Walking Wandertour – mit Vermittlung perfekter Technik, ▲ Gäste-Information, ☎ 08026 60650, 📄, Info Seite 56

17:00-18:00 Uhr • Bad Feilnbach: Kutschenfahrt durch das Gemeindegebiet, ▲ Rathaus, Kur- und Gästeinformation, ☎ 08066 887440, 📄, 📄, Info Seite 57

20:00-21:30 Uhr • Schliersee: Musik bei Kerzenschein, ▲ Christuskirche Schliersee, Evang.-Luth. Kirchengemeinde

20:00-22:30 Uhr • Schliersee: Boandlkramerblues, ▲ Bauerntheater Schliersee



20:30-22:00 Uhr • Fischbachau: Bayerischer Abend im Kerzenschein, ▲ Kurpark, Tourismusbüro, ☎ 08028 876. Hunderte von Lichtern erleuchten den Kurpark. Die Musikkapelle Fischbachau musiziert zur Unterhaltung. Die Goaßlschnalzer, Plattler, sowie die Fischbachauer Liedertafel runden das Programm ab. Bei schlechter Witterung findet die Veranstaltung im Klostersaal Fischbachau statt. Info: Tourist-Information ☎ 08028 876

## Mittwoch | 24. Juli

09:00-12:00 Uhr • Schliersee: Geführte E-Bike Schnuppertour, ▲ Gäste-Information, ☎ 08026 60650, 📄, Info Seite 61

09:30-12:30 Uhr • Fischbachau: Molche, Schlangen und Fleisch fressende Pflanzen, ▲ Gasthaus Mairhofer, Tourismusbüro, ☎ 08028 876, 📄, 📄, Info Seite 60

10:00-13:30 Uhr • Bayrischzell: Steinadler-Erlebniswanderung, ▲ Wanderparkplatz Geitau, Tourist-Info, ☎ 08023 648, 📄, Info Seite 58

11:00-12:00 Uhr • Bayrischzell: Bayrischzeller Filmspaziergang, ▲ Tourist-Info, ☎ 08023 648, 📄, Info Seite 59

11:00-12:00 Uhr • Schliersee: Tennistrainer-Schnupperstunde, ▲ Vitalwelt Schliersee, Gäste-Information, ☎ 08026 60650, 📄, Info Seite 56

13:00-16:00 Uhr • Fischbachau: Naturwanderung für alle Sinne, ▲ Rathaus-Innenhof, Tourismusbüro, ☎ 08028 876, 📄, Info Seite 59

16:00-18:00 Uhr • Schliersee: Sagenhafter Spaziergang durch Schliersee mit Geschichten von Erzählzauberin Ursula Weber, ▲ Vitalwelt Schliersee, Gäste-Information, ☎ 08026 60650, 📄, Info Seite 58

17:00-18:00 Uhr • Bad Feilnbach: Kneipp Info-Treff, ▲ Kneippbecken am Osterbach, Kur- und Gästeinformation, ☎ 08066 887440, Info Seite 57

17:30-18:30 Uhr • Schliersee: Pferdekutschenfahrt für die Kleinen, ▲ Bahnhof Schliersee, Gäste-Information, ☎ 08026 60650, 📄, 📄, Info Seite 59

20:00-22:30 Uhr • Fischbachau: Fischbachauer Volksmusikabend, ▲ Klostersaal, Gemeinde, ☎ 08028 876. Fischbachauer Volksmusikabend im Klostersaal. Kartenreservierung im Tourismusbüro Fischbachau ☎ 08028 876 und 08028 2594.

## Donnerstag | 25. Juli

09:30-14:30 Uhr • Bayrischzell: Almwanderung zur Geitauer Almkäserei, ▲ Tourist-Info, ☎ 08023 648, 📄, Info Seite 58

16:00-18:00 Uhr • Schliersee: Alpaka- und Lamawanderung für Erwachsene und Kinder, ▲ Gäste-Information, ☎ 08026 60650, 📄, 📄, Info Seite 60

19:00-21:00 Uhr • Bayrischzell: Märchenabend am Lagerfeuer – ein Sommertraum, ▲ Tourist-Info, ☎ 08023 648, 📄, 📄, Info Seite 61

19:30 Uhr • Bad Feilnbach: Konzert im Park mit der Auer Musi, ▲ Musikpavillon in Au, Kur- und Gästeinformation, ☎ 08066 887440

20:00-23:00 Uhr • Schliersee: Spider Murphy Gang, ▲ Festzelt auf der Seefestwiese, Trachtenverein Schliersee

## Freitag | 26. Juli

08:00-08:45 Uhr • Schliersee: Qi Gong, ▲ medius schliersee, ☎ 08026 9293841, 📄, Info Seite 57

09:00-10:00 Uhr • Schliersee: Yoga auf dem Dach, ▲ medius schliersee, Gäste-Information, ☎ 08026 9293841, 📄, Info Seite 56

10:00-12:30 Uhr • Fischbachau: Wildkräuterwanderung, ▲ Parkplatz am Warmfreibad, Tourismusbüro, ☎ 08028 876, 📄, Info Seite 57

10:30-12:00 Uhr • Schliersee: Wildkräuterspaziergang im Kurpark Schliersee mit Herstellung eines „Schlierseer Wildkräutersalzes“, ▲ Kurpark am See, Gäste-Information, ☎ 08026 60650, 📄, Info Seite 59

11:00-12:30 Uhr • Bayrischzell: Mit der Pferdekutsche durch das Leitzachtal, ▲ Storrhof, Tourist-Info, ☎ 08023 648, 📄, 📄, Info Seite 57

14:00-16:00 Uhr • Fischbachau: Lamawanderung auf dem Bucherhof, ▲ Bucherhof, Tourismusbüro, ☎ 08028 876, 📄, 📄, Info Seite 60

14:00-16:00 Uhr • Bad Feilnbach: Kutschenfahrt zur Moorerlebnisstation Sterntaler Filze, ▲ Rathaus, Kur- und Gästeinformation, ☎ 08066 887440, 📄, 📄, Info Seite 57

15:00-17:30 Uhr • Fischbachau: Was B'sonders im Leitzachtal: Leitzachtaler Baumgeschichten, ▲ Parkplatz Cafe Seidl, ☎ 08028 585, 📄

17:00 Uhr • Miesbach: Wieser Weinfest, ▲ Schweinthal, Wieser Landjugend

18:00-19:30 Uhr • Bayrischzell: Lamawanderung rund um Bayrischzell, ▲ Fischer Marinus, Tourist-Info, ☎ 08023 648, 📄, 📄, Info Seite 61



19:00 Uhr • Bayrischzell: Biergartenmusi im Klosterhof zur Post, ▲ Klosterhof zur Post, Tourist-Info

19:00-21:30 Uhr • Holzkirchen: Sommer-Schmankerl, ▲ KULTUR im Oberbräu

20:00-00:00 Uhr • Bad Feilnbach: Open Air Kino, ▲ Musikpavillon am Rathaus, Kur- und Tourismusverein Bad Feilnbach e.V., ☎ 08066 903920

20:00-00:00 Uhr • Schliersee: Gau-Heimat-abend, ▲ Festzelt auf der Seefestwiese, Trachtenverein Schliersee

## Samstag | 27. Juli



09:00 Uhr • Bayrischzell: Wendelstein Inside: Geführte Untertageklettertour zur Herzkammer des Wendelsteins, ▲ Wendelsteinhöhle, Wendelsteinbahn, ☎ 08023 782. Für Abenteuerler! Zusammen mit einem erfahrenen Höhlenforscher geht es in die touristisch unerschlossenen Winkel der Wendelsteinhöhle. Info und Anmeldung unter [www.wendelsteinbahn.de](http://www.wendelsteinbahn.de).

09:00-11:00 Uhr • Bad Feilnbach: Moorwanderung „Moorallerlei“, ▲ Parkplatz Moorerlebnis Sterntaler Filze, Kur- und Gästeinformation, ☎ 08066 887440, 📄, 📄, Info Seite 58

09:00-16:00 Uhr • Schliersee: TCM und Meridiane, ▲ medius schliersee, Ann-Katrin Ranft, ☎ 0177 7190474

10:00-14:00 Uhr • Fischbachau: Was B'sonders im Leitzachtal: „Malkurs Biermalerei“, ▲ Fischbachau, Antje Lauer, ☎ 08026 9229868

11:00-12:00 Uhr • Bad Feilnbach: Qi-Gong im Naturpark, ▲ Naturpark, Kur- und Gästeinformation, ☎ 08066 887440, Info Seite 57

12:00 Uhr • Waakirchen: Marienstein feiert, ▲ Vereinsheim Feuerwehrverein Marienstein, Feuerwehrverein Marienstein

## Sonntag | 28. Juli



10:00-17:00 Uhr • Schliersee: Gauheimattag des Oberlandler Gauverbands, ▲ Festzelt auf der Seefestwiese, Oberlandler Gauverband. Gauheimattag des Oberlandler Gauverbands. Beginn der Trachtenschau ab 08:00 Uhr, Feldgottesdienst um 10:00 Uhr. Anschließend Festzug durch Schliersee und Festzeltbetrieb.

10:00-17:00 Uhr • Schliersee: 9. Kasperltheater-Festival, ▲ Markus Wasmeier Freilichtmuseum Schliersee, ☎ 08026 929220, 📄

11:00-12:00 Uhr • Bad Feilnbach: Konzert im Park mit dem Gemeinschaftschor, ▲ Musikpavillon am Rathaus, Kur- und Gästeinformation, ☎ 08066 887440

## Montag | 29. Juli

09:00-10:00 Uhr • Schliersee: Rücken Fit, ▲ medius schliersee, Gäste-Information, ☎ 08026 9293841, 📄, Info Seite 57

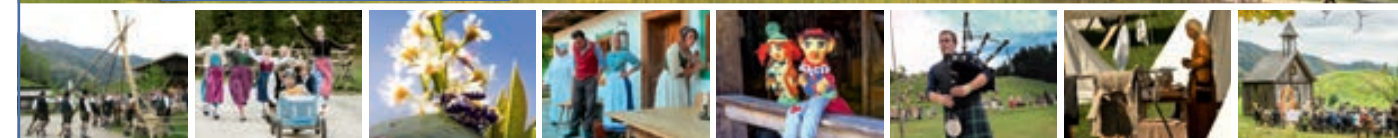

### APRIL

So 14.04.  
Sa 20.04. bis  
So 21.04.

### MAI

Mi 01.05.  
Do 09.05.  
So 12.05.  
Fr 17.05.  
So 19.05. bis  
Mo 20.05.  
Do 30.05. bis  
So 02.06.

### JUNI

So 09.06.

7. Altbayerisches Schafkopfturnier  
Frühlingsmarkt mit Kranzbinden  
Zahlreiche Aussteller und Handwerker

Maibaumfest mit bayrischer Musik  
6. Seifenkisten-Gaudi-Rennen  
Muttertag  
Maiandacht  
Pfungsten

Die Kelten kommen!  
Salzsieder zu Gast

Tag der Bienen – Alles rund um  
die fleißigen Honigsammler

### JULI

Sa 06.07. bis  
So 07.07.  
So 14.07.  
So 21.07.

### AUGUST

So 11.08.

So 11.08.

So 25.08.

### SEPTEMBER

Mo 26.08. bis  
So 01.09.

Bauerngartentage  
Bauergärten in voller Pracht erleben  
Boarischer Tanz  
Freilichttheater Iberl Bühne  
Das bayerische Wirtshaus-theater  
9. Kasperltheater-Festival

„So a Kas oder doch alles in Butter?“  
Ein Tag von der Milch bis zum Käse  
Freilichttheater Iberl Bühne  
Das bayerische Wirtshaus-theater  
XII. Highland Games Schliersee

Historische Zeitreise  
Das Leben unserer Vorfahren

## Mittwoch | 31. Juli

09:00 • 12:00 Uhr • Schliersee: Geführte E-Bike Schnuppertour, ▲ Gäste-Information, ☎ 08026 60650, 📄, Info Seite 61

09:30-12:30 Uhr • Fischbachau: Molche, Schlangen und Fleisch fressende Pflanzen, ▲ Gasthaus Mairhofer, Tourismusbüro, ☎ 08028 876, 📄, 📄, Info Seite 60

11:00-12:00 Uhr • Schliersee: Tennistrainer-Schnupperstunde, ▲ Vitalwelt Schliersee, Gäste-Information, ☎ 08026 60650, 📄, Info Seite 56

12:00 Uhr • Bad Feilnbach: Wanderung zur Oberen Firstalm, Spitzingsee, ▲ Rathaus, Kur- und Gästeinformation, ☎ 08066 887440, 📄, Info Seite 59

16:00-18:00 Uhr • Schliersee: Sagenhafter Spaziergang durch Schliersee mit Geschichten von Erzählzauberin Ursula Weber, ▲ Vitalwelt Schliersee, Gäste-Information, ☎ 08026 60650, 📄, Info Seite 58

17:30-18:30 Uhr • Schliersee: Pferdekutschenfahrt für die Kleinen, ▲ Bahnhof Schliersee, Gäste-Information, ☎ 08026 60650, 📄, 📄, Info Seite 59

19:30-20:30 Uhr • Bad Feilnbach: Konzert im Park mit der Trachtenkapelle Dettendorf, ▲ Musikpavillon am Rathaus, Kur- und Gästeinformation, ☎ 08066 887440

20:00 Uhr • Bayrischzell: Kurkonzert der Musikkapelle Bayrischzell in der Kuranlage, ▲ Kurpark, Tourist-Info, ☎ 08023 648. Nur bei schönem Wetter!

20:00-21:30 Uhr • Fischbachau: Laternenwanderung, ▲ Tourismusbüro, ☎ 08028 876, 📄, 📄, Info Seite 60



### OKTOBER

So 06.10.  
So 13.10.

Sa 19.10. bis  
So 20.10.

### NOVEMBER

So 03.11.

### DEZEMBER

Sa 07.12. bis  
So 08.12.  
Sa 14.12. bis  
So 15.12.

Erntedankfest mit Komdrescher  
und Kinderprogramm mit Wurliz  
Kindertag  
Spielen wie vor 100 Jahren  
Historischer Handwerkermarkt  
und Kirchweih

Saisonende – Leonhardifahrt in  
Schliersee

Wasmeiers Weihnachtsmarkt!

Wasmeiers Weihnachtsmarkt!





## Nachhaltig Natur genießen auf den Ferienhöfen mit dem Blauen Gockel

Urlaub in der bayerischen Natur machen, in gemütlichen Ferienwohnungen mit allen Annehmlichkeiten und bei herzlichen Gastgebern – und das auch noch nachhaltig. Genau das bieten die Ferienhöfe mit dem Blauen Gockel. Rund 60 davon liegen in der Alpenregion Tegernsee Schliersee. Hier erleben Gäste hautnah, wie frische Lebensmittel erzeugt werden und genießen neben köstlichen, hausgemachten Produkten auch das entschleunigte Landleben.

Das Holz der gemütlichen Ferienwohnung kommt aus dem eigenen Wald, der Strom von der Sonne und die Eier von freilaufenden Hennen – Nachhaltigkeit auf gut Bayerisch!

Auf der Homepage [www.blauergockel.de](http://www.blauergockel.de) findet jeder den passenden (Bio-) Bauern- oder Landhof mitten in der Natur, von gemütlichen Ferienwohnungen bis hin zu luxuriösen Chalets.



## Kirchberger Hof am Schliersee: Idylle zwischen See und Bergen

Idyllischer könnte es nicht sein: Der historische Kirchberger Hof liegt auf einer Anhöhe am Südufer des Schliersees am Rand des Ortsteil Fischhausen. Die herrliche Lage zwischen See und Bergen ist der perfekte Startpunkt für vielfältige Freizeitaktivitäten – und zieht schon seit den 1950er Jahren Feriengäste an. Magdalena und Franz Leitner führen den Hof mit Milchviehbetrieb seit 2019 mit viel Herzblut und bieten vier Ferienwohnungen an – alle gemütlich ausgestattet, im ländlichen Stil und mit viel heimischem Holz. Die Gäste lieben besonders den weitläufigen Garten mit vielen Liegeplätzen, die einen einmaligen Ausblick auf den See bieten. Kinder freuen sich auf den großzügigen Spielplatz, die Spielscheune und viele Tiere für ausgiebige Streicheleinheiten. Ein Highlight in den Sommermonaten: Die Kühe auf der hofeigenen Alm besuchen!

[www.kirchbergerhof.info](http://www.kirchbergerhof.info)



## Kornhuber Hof in Irschenberg: Ankommen und Wohlfühlen

Auf einer Anhöhe am Fuß des Auerbergs in Irschenberg gelegen, bietet der Kornhuber Hof von Familie Gasteiger einen herrlichen Ausblick auf das Inntal und Rosenheimer Land. Wer hier Urlaub macht, kann den Alltag mit Arbeit und Stress gänzlich hinter sich lassen und in den zwei neu erbauten Ferienwohnungen und drei Gästezimmern die Seele baumeln lassen. Viel Holz, gepaart mit modernen Elementen und gedeckten, gemütlichen Farben, erschaffen eine Wohlfühlatmosphäre – der Flur zwischen zwei Wohnungen ist, ideal für Familien, mit einer Rutsche und Kletterwand ausgestattet. Auch für das leibliche Wohl ist gesorgt – auf Wunsch serviert Familie Gasteiger einen Frühstückskorb mit hausgemachten Produkten sowie morgens frische Brötchen direkt an die Haustür. So geht Urlaub!

[www.kornhuberhof.de](http://www.kornhuberhof.de)

## Koglhof in Fischbachau: Zurücklehnen und die Natur genießen

Sich im Liegestuhl zurücklehnen, den Blick schweifen lassen über das Inntal bis zu den Chiemgauer Bergen und einfach träumen – so fühlt sich Urlaub an. Auf dem Koglhof, an einem windstillen Hang des Auerbergs gelegen, erleben Gäste diese außergewöhnliche Ruhe. Der Bergbauernhof von Familie Kirchberger hat sich der ökologischen Landwirtschaft verschrieben, die Rinder weiden in den warmen Monaten direkt vor der Haustür. Drei Ferienwohnungen im bäuerlichen Stil sind das Zuhause auf Zeit, die Wohnung Almgart'n im Austraglerhaus bietet mit 100 m<sup>2</sup> Wohnfläche, einer gemütlichen Stube und barrierefreiem Zugang zur eigenen Terrasse sogar Platz für bis zu sechs Personen. Für Wanderbegeisterte befinden sich rund um den Hof vier Rundwanderwege, dank der Einkehrmöglichkeiten entlang des Weges ist auch für das leibliche Wohl gesorgt.

[www.koglhof.de](http://www.koglhof.de)





# Wöchentlich...



## FISCHBACHAU: WOCHENMARKT

immer samstags von 08:00 - 12:00, Parkplatz Fischbachau und Hundhamer Wochenmarkt mittwochs von 09:00 - 12:00 Uhr am Dorfplatz Hundham (Wenn Mittwoch oder Donnerstag ein Feiertag ist, wird der Markt auf Dienstag vorverlegt.)



## HOLZKIRCHEN: GRÜNER MARKT

immer mittwochs und samstags, von 07:30 - 12:30 Uhr am Marktplatz (entfällt an Feiertagen)



## MIESBACH: GRÜNER MARKT

immer donnerstags von 06:30 - 13:00 Uhr am Marktplatz (an Feiertagen am Tag davor)



## BAD FEILNBACH: WOCHENMARKT

immer samstags von 08:00 - 12:00 Uhr auf dem Rathausplatz (entfällt an Feiertagen).

# save the date

## WIEDERKEHRENDE VERANSTALTUNGEN

### BAYRISCHZELL: BERGGOTTESDIENST AM WENDELSTEIN

Am 18.05., 25.05., 01.06., 08.06.2024 um 11:00 Uhr auf der Terrasse oberhalb des Bergrestaurants. Anschließend findet um 12:00 Uhr am Gipfelkreuz eine Gipfelandacht statt. Nur bei geeigneter Witterung!  
Wendelstein, Evang.-Luth. Pfarramt Neuhaus, ☎ 08026 7332

### SONNTAGS-WIRTSCHAFT IM HASENÖHRL-HOF

Jeden ersten Sonntag von 09:00-18:00 Uhr öffnet der Hasenöhr-Hof unter dem Motto „S gibt nix bessas wia was Guads“ seine Pforten von Frühstück über Mittagessen zu Brotzeiten.  
Hasenöhr-Hof, Geitau 5, ☎ 08023 8193344

### SONNTAGSBRUNCH IM WENDELSTEINHAUS

Jeden ersten Sonntag im Monat ab 09:30 Uhr.  
Wendelsteinhaus, Info und Reservierung ☎ 08034 308-0.

### GRILLABEND AUF DER WALLERALM

Im Juni und Juli jeden Mittwoch um 18:00 Uhr.  
Berggasthof Walleralm, Oberes Sudelfeld 1, ☎ 08023 722.

### KULINARISCHER HÜTTENABEND MIT LIVE MUSIK IN DER SPECK-ALM

Jeden Donnerstag im Juli ab 18:00 Uhr,  
Speck-Alm, Oberes Sudelfeld 2, ☎ 08023 1442

### ASIATISCHER ABEND IM CAFÉ HUBER

Jeden ersten Donnerstag im Monat ab 18:00 Uhr.  
Café Huber, Im Krapfen 2, Info und Reservierung ☎ 08023 1327

### LIVE-MUSIK IM GASTHOF ROTE WAND

Jeden ersten Freitag im Monat ab 19:00 Uhr, beschwingte Unterhaltungsmusik mit den „Prositos“.  
Gasthof Rote Wand, Geitau 15, ☎ 08023 9050.

### FISCHBACHAU: KLINGENDE GEFÜHLE

Montags, 01.04.-27.05.2024, 17:00-17:45 Uhr  
Samstags, 06.04.-25.05.2024, 11:00-11:45 Uhr  
Instrumente entdecken, die Gefühl und Neugierde wecken. Für Kinder von 6 bis 10 Jahren.  
Info und Anmeldung: Ulrike Westermeier, ☎ 0157 35202009

### GEHMEDITATION IM MÄRCHENWALD

Dienstags, 02.04.-23.07.2024, 17:00-17:45 Uhr  
Freitags, 05.04.-26.07.2024, 14:00-14:45 Uhr  
Achtsames Gehen in der Natur. Info und Anmeldung: Ulrike Westermeier, ☎ 0157 35202009

### HAUSHAM:

### LANTENHAMMER ERLEBNISDESTILLERIE ERLEBEN. STAUNEN. GENIEßEN.

täglich 10:00-18:00 Uhr  
Lantenhammer Erlebnisdestillerie,  
Josef-Lantenhammer-Pl. 1, ☎ 08026 9248-33  
Wie entsteht traditioneller Obstbrand, feiner Gin oder echt bayerischer Rum? Im neuen interaktiven und multimedialen Erlebnisrundgang erfährt man alles über die Welt feiner Destillate.  
Selfguided Tour.

### MIESBACH: ÖKUMENISCHES FRIEDENSGETEB

Dienstags, 02.04.-30.07.2024, 17:00 Uhr  
Das ökumenische Friedensgebet findet bei jedem Wetter statt.  
Marienplatz, Pfarramt des Pfarrverbandes Miesbach, ☎ 08025 7019-0

### CAFE LILA

Donnerstags, 08:30-12:00 Uhr  
(nicht in den Ferien und an Feiertagen)  
Jugendliche mit Handicap sind die Gastgeber. Entschleunigen Sie Ihren Alltag und lassen Sie sich mit einer Tasse Kaffee oder einem Frühstück verwöhnen.  
Buntes Haus – evangelisches Gemeindehaus, Rathausstr. 8, Ev. Pfarramt Miesbach, ☎ 08025 1389

### KÄLBERMARKT

Donnerstags, 04.04.-05.07.2024, 11:00-14:00 Uhr  
Zur Marktanmeldung: [www.zuchtverband-miesbach.com/markt/marktanmeldung.html](http://www.zuchtverband-miesbach.com/markt/marktanmeldung.html)  
Oberlandhalle, Zuchtverband 1, Zuchtverband, ☎ 08025 2808-0

### GROSSVIEHMARKT

Am 17.04., 15.05., 12.06. und 17.07. um 11:00 Uhr  
Zur Marktanmeldung: [www.zuchtverband-miesbach.com/markt/marktanmeldung.html](http://www.zuchtverband-miesbach.com/markt/marktanmeldung.html)  
Oberlandhalle, Zuchtverband 1, Zuchtverband, ☎ 08025 2808-0



## Antikmarkt

Galerie . Hausflohmarkt  
Glas . Porzellan . Zinn,  
Dekoration . Bilderrahmen . Möbel und mehr  
Altes . Schönes . Nützliches

Im Scharwinkel 3 . 83646 Bad Tölz  
Jedes Wochenende von 12.00-17.00 Uhr  
sowie nach Vereinbarung: 0171 62 70 216

Naturnahes Wohnen.  
Mehr Lebensqualität.

## holz+form

Schreinerei Birmoser GmbH

Meisterbetrieb der Schreiner-Innung

Rosenheimer Str. 58 · 83714 Miesbach · Tel. 0 80 25. 21 00

[www.schreinerei-birmoser.de](http://www.schreinerei-birmoser.de)



Ob Dirndl, Schalk oder Miedergwand  
mia ham die größte Auswahl im Oberland!

Wir freuen uns auf Sie!

Näh-Paradies  
**Hein**  
Miesbach

Haidmühlstraße 8  
83714 Miesbach  
Tel. + 49 - 8025 1619  
Fax + 49 - 8025 5520

Öffnungszeiten:  
Mo. bis Fr. 9 – 18 Uhr  
Sa. 9 – 12.30 Uhr

[www.naehparadies.de](http://www.naehparadies.de) · [miesbach@naehparadies.de](mailto:miesbach@naehparadies.de)





Schliersee-Neuhaus, Apostel-Petrus-Kirche



Bad Tölz Mariä Himmelfahrt



Hausham St. Antonius von Padua



Schliersee, St. Sixtus



Miesbach, Stadtpfarrkirche Mariä Himmelfahrt



Wall, St. Margareth

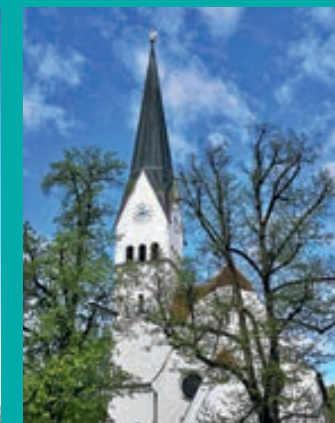

Miesbach, Apostelkirche



Lenggries, St. Jakob

# Sie kann auch anders!

## 1. Internationales Oberland Orgelfestival

Zumeist kennt man die Orgel aus der Liturgie. Dabei ist das nur eine der Facetten dieses imposanten Instruments, von dem der französische Komponist César Franck sagte „Die Orgel ist mein Orchester.“ Dem schließt sich Johannes Skudlik an und widmet dem Instrument, das er wegen seiner Vielseitigkeit liebt, gemeinsam mit dem Kulturamt der Stadt Miesbach nun ein Orgelfestival im Oberland. Dort, wo der weltweit renommierte Organist, Chorleiter, Dirigent und Festivalleiter musikalische Wurzeln hat. 15-jährig war der Sohn des Gymnasiallehrers, Künstlers und Aktivisten Heinrich Skudlik bereits Chorleiter in Parsberg, ehe die Familie nach Landsberg zog, wo Johannes Skudlik später als Kantor nicht nur den Umbau der weltberühmten Landsberger Orgel initiierte, sondern auch Festivals von Weltruf inszenierte.

Mit dieser Erfahrung und Leidenschaft kommt er nun nach Miesbach zurück. „Ein bissl nostalgisch“ schmunzelt der Musiker, der als Jugendlicher schon an etlichen Orgeln im Landkreis saß und nun mit spürbarer Freude zurückkehrt. „Es macht richtig Spaß, hier was auf die Beine zu stellen“, sagt Skudlik, der in der alten Heimat nicht nur eine Reihe besonderer Instrumente vorfindet, sondern auch viel Orgel-Expertise, wie etwa die Miesbacher Kantorin und Kulturpreisträgerin Andrea Wehrmann, Bernadetta Šušavská oder den langjährigen Miesbacher Kirchenmusiker Michael Hamberger, der viele gute Ideen habe.

„Wir wollen eine Symbiose schaffen zwischen der Landschaft, den Kirchenbauten und den schönen Orgeln, die in der Regel ‚nur‘ in der Liturgie zum Einsatz kommen.“ Nun werden sie zum Spielort internationaler Künstler, die Musik aus ihren Heimatländern Spanien, Italien und Polen mit ins Voralpenland bringen und damit ganz neue, ungewohnte Akzente setzen. Die Spielenden bekommen Informationen zur Orgel, auf der sie konzertieren werden und gestalten selbst dazu ein Programm. Dabei muss es nicht immer nur die Orgel als Soloinstrument sein. Sie kommt auch einmal mit Cello oder Trompete daher.

Skudlik selbst macht den Auftakt zum neuen Festival. Am 13. April kommt er zusammen mit einem Streichquartett aus Mitgliedern des Symphonieorchesters des Bayerischen Rundfunks nach Miesbach. Am Vorabend von Georg Friedrich Händels 275. Todestag geben sie im Kulturzentrum Waitzinger Keller Orgelkonzerte des Komponisten in einer Bearbeitung für Klavier und Streichquartett und danach Mozarts „Eine kleine Nachtmusik“ KV 525.

Insgesamt gibt es 14 Konzerte auf zwölf hochklassigen Orgeln, die von hochkarätigen internationalen Konzertorganistinnen und -organisten aus fünf europäischen Ländern gespielt werden. Geplant sind Konzerte in den Kirchen von Miesbach, Bad Tölz, Hausham, Schliersee, Wall, Lenggries, Rosenheim, Kolbermoor und im Orgelzentrum Valley.

[www.waitzingerkeller.de](http://www.waitzingerkeller.de)  
[www.johannesskudlik.com](http://www.johannesskudlik.com)

**Zwischen 13. April und 23. November 2024 werden 15 Konzerte auf 12 hochklassigen Orgeln an folgenden Spielorten geboten:**

**Eröffnungskonzert:**  
**Samstag, 13. April, 20:00 Uhr,**  
**Miesbach, Kulturzentrum Waitzinger Keller,**  
**Schlierseer Str. 16:**

Johannes Skudlik (Truhenorgel), Streichquartett mit Mitgliedern des Symphonieorchesters des Bayerischen Rundfunks. Am Vorabend des 275. Todestag von Georg Friedrich Händel erklingen Orgelkonzerte des Komponisten in einer Bearbeitung für Klavier und Streichquartett. Eines der bekanntesten Werke von W.A. Mozart, „Eine kleine Nachtmusik“ KV 525 wird das Konzert abrunden – Karten: 08025 7000-0, [ticket@waitzinger-keller.de](mailto:ticket@waitzinger-keller.de)



Johannes Skudlik



Bärbel Pischetsrieder, Andrea Wehrmann, Uschi Bommer, Bettina Schoeller, Timm Tzschaschel

**Samstag, 27. April, 19:00 Uhr,**  
**Schliersee-Neuhaus, Apostel-Petrus-Kirche,**  
**Josefsthaler Str. 6a:**  
Bärbel Pischetsrieder (Sopran) und Andrea Wehrmann (Orgel)  
Werke von Bach, Mozart und Lefébure-Wély  
Eintritt frei, Spenden erbeten

**Samstag, 4. Mai, 19:00 Uhr,**  
**Bad Tölz Mariä Himmelfahrt,**  
**Frauenreithof 2:**  
Donato Cuzzato (Orgel), Italien  
Werke von Bach, Scarlatti, Petrali  
Eintritt frei, Spenden erbeten

**Sonntag, 23. Juni, 17:00 Uhr,**  
**Hausham St. Antonius von Padua,**  
**Naturfreundestr. 5:**  
Bernadetta Šušavská (Orgel), Slowakei  
Werke von Mendelssohn Bartholdy, César Franck, Franz Schmidt  
Eintritt frei, Spenden erbeten

**Sonntag, 30. Juni, 18:00 Uhr,**  
**Schliersee, St. Sixtus,**  
**Lautererstr. 1:**  
Bärbel Pischetsrieder, Andrea Wehrmann, Uschi Bommer, Bettina Schoeller, Timm Tzschaschel  
Werke von Timm Tzschaschel, Stanley und Pärt  
Eintritt frei, Spenden erbeten



Axel Flierl



Fabio Ciofini

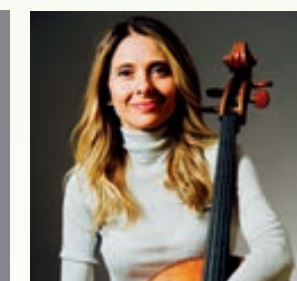

Alessandra Montini



Ugo Spanu



Georg Hiemer

**Sonntag, 7. Juli, 19:00 Uhr,**  
**Miesbach, Stadtpfarrkirche**  
**Mariä Himmelfahrt,**  
**Pfarrgasse 4:**  
Axel Flierl (Orgel) und Georg Hiemer (Trompete),  
Werke von Bach, Pasini, Marcello und Telemann,  
Eintritt frei, Spenden erbeten

**Freitag, 19. Juli, 19:30 Uhr,**  
**Wall, St. Margareth,**  
**St. Margarethenweg 4**  
Fabio Ciofini (Orgel) und  
Alessandra Montini (Violoncello), Italien  
Werke von Platti, Marcello,  
Bononcini und Vivaldi  
Eintritt frei, Spenden erbeten

**Sonntag, 4. August, 19:00 Uhr,**  
**Miesbach, Apostelkirche,**  
**Rathausstraße 8**  
Hansjörg Albrecht (Orgel)  
Werke von J. S. Bach  
Eintritt frei, Spenden erbeten

**Sonntag, 11. August, 19:00 Uhr,**  
**Lenggries, St. Jakob,**  
**Kirchstraße 4**  
Ugo Spanu (Orgel), Italien  
Werke von Bach, Mozart und  
Mendelssohn Bartholdy  
Eintritt frei, Spenden erbeten



Donato Cuzzato

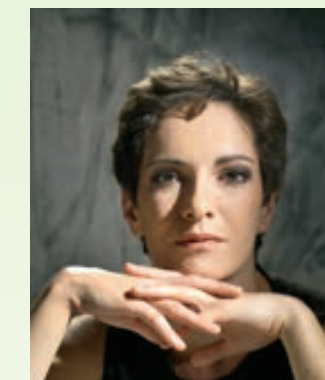

Bernadetta Šušavská



Hansjörg Albrecht





Miesbach-Parsberg, St. Laurentius



Rosenheim, St. Nikolaus



Kolbermoor, Heiligste Dreifaltigkeit



Valley, Orgelzentrum



Miesbach, Waitzinger Keller



Ann-Helena Schlüter

**Sonntag, 18. August, 18:00 Uhr,**  
**Schliersee, St. Sixtus,**  
**Lautererstraße 1**  
Ann-Helena Schlüter (Orgel),  
Werke von Bach und Liszt,  
Eintritt frei, Spenden erbeten

**Samstag, 14. September, 19:00 Uhr,**  
**Miesbach-Parsberg, St. Laurentius,**  
**Laurenziweg 4**  
Carlos Paterson (Orgel), Spanien  
Werke von Bach, Cabanilles, Arauxo  
Eintritt frei, Spenden erbeten

**Sonntag, 29. September, 19:00 Uhr,**  
**Rosenheim, St. Nikolaus,**  
**Ludwigsplatz 3**  
Winfried Lichtscheidel (Orgel)  
Werke von Bach, Buxtehude, Mozart  
Eintritt frei, Spenden erbeten

**Sonntag, 20. Oktober, 17:00 Uhr,**  
**Kolbermoor, Heiligste Dreifaltigkeit,**  
**Rainerstr. 6**  
Bernhard Buttman (Orgel)  
Werke von Reger und Rheinberger  
Eintritt frei, Spenden erbeten

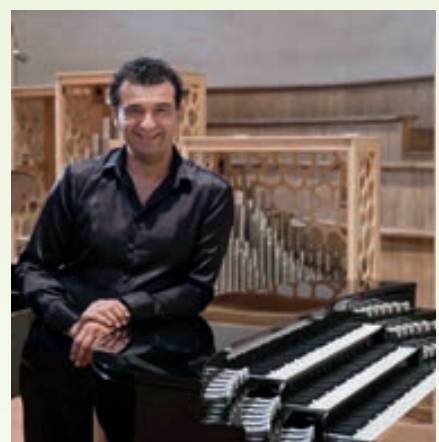

Paolo Oreni

**Sonntag, 17. November, 15:00 Uhr,**  
**Valley, Orgelzentrum,**  
**Graf-Arco-Str. 30**  
Andrzej Chorosirski (Orgel), Polen  
Werke von Bach und Nowowiejski  
Eintritt frei, Spenden erbeten

**Samstag, 23. November, 20:00 Uhr,**  
**Miesbach, Kulturzentrum Waitzinger Keller,**  
**Schlierseer Str. 16**  
Paolo Oreni (Italien) und Johannes Skudlik  
auf der „Wanderer“ Orgel  
Werke von Bach, Liszt und  
Improvisation Orgel/Klavier  
Karten unter 08025 7000-0,  
[ticket@waitzinger-keller.de](mailto:ticket@waitzinger-keller.de)

**Künstlerische Leitung:** Johannes Skudlik  
Gefördert von Hubertus-Altgelt-Stiftung,  
Festival e.V., Orgelbau Frenger

**Rückfragen bitte an:**  
Stadt Miesbach Kulturamt  
Schlierseer Str. 16, 83714 Miesbach,  
☎ 08025 7000-0  
[www.waitzinger-keller.de](http://www.waitzinger-keller.de)



Carlos Paterson



Winfried Lichtscheidel



Bernhard Buttman



Andrzej Chorosirski

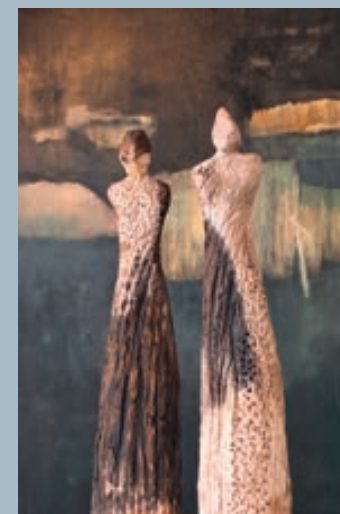

Cornelia Hinkel



Hanni Harzenetter



Ausstellung zu Ehren von Ilse Hausner und Wolfgang Witschel

## AUSSTELLUNGEN

### BAYRISCHZELL

#### AUSSTELLUNG / PETER LANG / ZEIT-LANG

täglich von 01.04. bis 11.05.2024, 10:00-18:00 Uhr

▲ Tannerhof „Galerie im Treppenhaus 1967“, Tannerhofstraße 30,  
☎ 08023 810

Die Bilder von Schulfreund PETER LANG begleiten Burgi von Mengershausen und Roger Brandes seit über 30 Jahren. Aber noch nie gab es eine Ausstellung am Tannerhof. Da greifen wir sehr hoch – Lang stellt unter anderem im Sprengel Museum aus. Jetzt wurde es Zeit... ZEIT-LANG nach seinen großformatigen Landschaftsbildern, entstanden in Island, Hinterstoder und im Bayerischen Wald, seiner Heimat. Flankiert von kleineren Drucken und Radierungen aus der Oberpfalz und Island. ZEIT-LANG zum LANG(e) – (Ver)WEILEN ohne Langeweile während man wartet. [www.peter-lang.info](http://www.peter-lang.info)

### FISCHBACHAU

#### KUNSTAUSSTELLUNG

täglich von 01.04. bis 07.04.2024, 13:00-19:00 Uhr

▲ Klostersaal, Kirchplatz 10, ☎ 08028 2558

Der Kunstkreis Fischbachau lädt zur jährlichen Kunstaussstellung im Klostersaal Fischbachau von Samstag 23. März bis einschließlich Sonntag 7. April 2024. Die Ausstellung findet täglich statt von 13:00 bis 19:00 Uhr. Auf Ihr zahlreiches Erscheinen freuen sich die Mitglieder des Kunstkreises Fischbachau. Kunstinteressierte können sich wieder an einer Vielzahl von unterschiedlichen Kunstwerken erfreuen. Die Ausstellung zeigt Malereien, gefertigt mit Acryl-, Öl-, Aquarell-, oder Temperafarben, Federzeichnungen, malerisch dargestellte, persönliche Horoskope, mit der Motorsäge gefertigte Holzskulpturen und einiges mehr. Auf der Bühne des Klostersaales stellen dieses Mal alle Künstler ihre Werke zu einem gemeinsamen Thema aus. Vernissage am Samstag, 23. März mit musikalischer Begleitung. Der Eintritt ist frei!

### MIESBACH

#### AUSSTELLUNG | ZU EHREN VON ILSE HAUSNER UND WOLFGANG WITSCHEL

täglich von 22.04. bis 29.05.2024, 09:00-13:00 Uhr

▲ Kulturzentrum Waitzinger Keller Miesbach, Schlierseer Str. 16,  
☎ 08025 7000-0

Die Ausstellung ist Montag bis Freitag von 9 bis 13 Uhr und Donnerstag von 14 bis 16 Uhr und zu Saalveranstaltungen geöffnet. Sonderöffnungszeiten der Ausstellung werden im Miesbacher Merkur und im Gelben Blatt veröffentlicht.

#### AUSSTELLUNG | 20 JAHRE KULTURVISION

täglich von 04.06. bis 26.07.2024, 09:00-13:00 Uhr

▲ Kulturzentrum Waitzinger Keller Miesbach, Schlierseer Str. 16,  
☎ 08025 7000-0

Die Ausstellung ist Montag bis Freitag von 9 bis 13 Uhr und Donnerstag von 14 bis 16 Uhr und zu Saalveranstaltungen geöffnet.

### HAUSHAM

#### STALLHOFER-AUSSTELLUNG – FÜHRUNG

Jeden 1. Samstag im Monat, 15:00-18:00 Uhr:

▲ Im 2. Stock des Gasthof „Staudenhäusl“, Agatharied 10, ☎ 08026 3909-0  
Landschaftsbilder, Portraits, Schützenscheiben, Skizzen und Entwürfe, persönliche Urkunden und eine kurze Autobiographie. Sonderführung möglich! Der Nachlass des Künstlers wird in eigenen Räumen im 2. Obergeschoss ausgestellt. Er wirkte als Restaurator im Münchner Antiquarium der Residenz, schuf viele Fresken und Altarbilder und hinterließ der Gemeinde Landschaftsbilder, Portraits, Schützenscheiben, Skizzen und Entwürfe. Die Ausstellung wird laufend aktuell gestaltet. Öffnungszeiten: Jeden 1. Samstag im Monat von 15:00-18:00 Uhr, Sonderführungen sind nach Absprache möglich, ☎ 08026 3909-0, Eintritt: € 1,00

#### BÜCHEREI: MEDIEN-AUSSTELLUNG MIT WECHSELNDEN THEMEN

Sonntags, 07.04. bis 28.07.2024, 10:00-12:00 Uhr

▲ Bücherei, Geißstr. 1, ☎ 08026 925140

Ausleihszeiten: Mi 14-15, Do 10-11:30 + 18-19, Fr 16-19, So 10-12 Uhr.

Jeder kann sich informieren, ausleihen und entsprechendes Informationsmaterial mitnehmen. Für Kindergärten und Schulen gibt es auf Anfrage auch „Themenkisten“ zur Ausleihe.

März/April: Klimaveränderung und die Auswirkungen

Mai/Juni: Sport und Freizeitgestaltung

Juli/August: Reisezeit/Reiseziele, Urlaubslektüre

#### BÜCHEREI: SONDERAUSSTELLUNG ZUM WELTTAG DES BUCHES UND DES URHEBERSCHUTZES

Sonntag, 21.04.2024, 10:00 Uhr

Mittwoch, 24.04.2024, 14:00 Uhr

Donnerstag, 25.04.2024, 18:00 Uhr

Freitag, 26.04.2024, 16:30 Uhr

Sonntag, 28.04.2024, 10:00 Uhr

▲ Bücherei, Geißstr. 1, ☎ 08026 925140

#### KUNSTKREIS HAUSHAM: REGELMÄSSIGE BILDER-AUSSTELLUNG

Sonntags, 07.04. bis 27.07.2024, 14:00-17:00 Uhr

▲ Kunst- und Kulturhaus, Tegernseer Str. 20 a, ☎ 08026 3909-0

Das Kunst- und Kulturhaus ist jeden Sonntag von 14 bis 17 Uhr geöffnet. Zu sehen sind jeweils die Werke der letzten Sonderausstellung. Der Eintritt ist frei.

#### KUNSTKREIS 2024: BILDER-AUSSTELLUNG VON DOROTHEE GEISSLER, CORNELIA HINKEL UND HANNI HARZENETTER

täglich von 26.04. bis 12.05.2024, 18:30-20:30 Uhr

Kunst- und Kulturhaus, Tegernseer Str. 20 a, ☎ 08026 3909-0

#### KUNSTKREIS 2024: SONDER-AUSSTELLUNG GYMNASIUM MIESBACH

täglich von 21.06. bis 30.06.2024, 18:30-20:30 Uhr

Kunst- und Kulturhaus, Tegernseer Str. 20 a, ☎ 08026 3909-0



Da es immer einmal bei diversen Angeboten oder Uhrzeiten zu kurzfristigen Änderungen kommen kann, informieren Sie sich bitte hierzu bei den Tourist-Infos bzw. Veranstaltern. Stand März 2024

# SOMMERPROGRAMM MIT KINDERPROGRAMM

## SPORT, WELLNESS, NATUR

Anmelden können Sie sich bei den Tourist-Informationen in Miesbach, Schliersee, Fischbachau, Bayrischzell und Bad Feilnbach (Adressen Seite 99). Gäste können sich frühestens zehn Tage vor und bis spätestens 15 Uhr am Vortag der Veranstaltung anmelden, Einheimische drei Tage vor der Veranstaltung. Als Einheimische gelten Bürger der Gemeinden Schliersee, Fischbachau, Bayrischzell und Bad Feilnbach. Mit Gästekarte gelten vergünstigte Preise. Das Programm mit Terminkalender finden Sie auch unter: [www.schoene-zeiten.de](http://www.schoene-zeiten.de)



### Schliersee:

#### Yoga Flow / Yoga auf dem Dach

Jeden Freitag (ausgenommen Feiertage) um 09:00 Uhr

Der Sonnengruß, auch „Sonnengebet“ oder „Gruß an die Sonne“ genannt, ist eine Abfolge von (normalerweise) 12 Yogahaltungen, die dynamisch, d.h. im Atemrhythmus ineinander übergehend geübt werden. Der Sonnengruß eignet sich gut als Aktivierungsübung am Morgen (der aufgehenden Sonne zugewandt). Die Übungsreihe wirkt belebend auf Körper, Geist und Seele. Die Gelenke werden mobilisiert, Muskeln und Bänder gedehnt sowie das Herz-Kreislauf-System trainiert. Wo könnte man das besser durchführen als mit Blick auf die Berge und den Schliersee. Bei schlechtem Wetter findet es im medius Schliersee statt, im Sommer und bei gutem Wetter auf dem Dach. Ausrüstung: Sportbekleidung, je nach Wetter lange Hose und Sportjacke. Anmeldung direkt bei medius Schliersee. Kosten: mit Gästekarte kostenfrei, für Einheimische direkt über medius buchbar.

### Schliersee:

#### Tennistrainer-Schnupperstunde

Ab 22. Mai jeden Mittwoch um 11:00 Uhr (außer 17.07.)

Im Rahmen des Aktivprogramms der Gäste-Information Schliersee bietet ein\*e Schlierseer Tennistrainer\*in Schnupperstunden für Gäste kostenfrei an. Bei schlechter Witterung finden die Schnupperstunden leider nicht statt. Tennisschläger werden gestellt. Mindestens 2, maximal 4 Personen. Anmeldung erforderlich bei der Gäste-Information Schliersee. ☎ 08026 60650. Ausrüstung: Sportschuhe und Sportkleidung. Kosten: mit der Schlierseer Gästekarte kostenlos, für Einheimische direkt über den Trainer buchbar.

### Schliersee:

#### Nordic Walking Wandertour – mit Vermittlung perfekter Technik

Ab 18. Juni jeden Dienstag um 14:00 Uhr

Unser Experte im Bereich Nordic Walking, Gerd Müller, zeigt Ihnen auf einer ca. 2-stündigen Wanderung (z.B. am Leitnergraben/Oberleiten) die besten Tipps und Tricks für ein entspanntes und effektives Wandern mit den Nordic-Walking-Stöcken. Ausrüstung: feste Schuhe, sportliche, wetterangepasste Kleidung, Stöcke gegen Leihgebühr von 3,00 € erhältlich. Treffpunkt: Vor der Vitalwelt Schliersee am Brunnen; Anmeldung bei der Gäste-Information Schliersee. ☎ 08026 60650. Kosten: Mit Gästekarte kostenfrei, sonst 5,00 €.

### Schliersee:

#### Naturerlebnis und Schnupperwaldbaden

Freitags am 05.04., 24.05., 14.06., 05.07.2024, jeweils um 11:00 Uhr

Waldbaden ist Baden in der Atmosphäre des Waldes. Langsam gehen, innehalten, riechen, fühlen, einatmen, ausatmen, die vielen Geräusche bewusst hören. Zur eigenen Mitte kommen und Kraft schöpfen. Waldbaden ist eine Möglichkeit, draußen mit einem anderen Blick, achtsam und mit geschärften Sinnen, eine entspannende Auszeit zu nehmen. Für Erwachsene und Kinder ab 12 Jahren. Witterungsbedingte Änderungen vorbehalten. Anmeldung bei der Gäste-Information Schliersee. ☎ 08026 60650. Kosten: Mit Gästekarte kostenfrei, sonst 5,00 €.



### Schliersee:

#### Rücken fit

Jeden Montag (ausgenommen Feiertage) um 09:00 Uhr

Ob Verspannungen, Beschwerden oder Schmerzen im Rücken, für viele Menschen ist unsere Wirbelsäule eine tägliche Herausforderung. In der Rücken-Fit-Stunde werden diese Probleme mit gezielten Übungen angegangen. Mobilisation, Kräftigung, Dehnung und Rückenschule stellen die Inhalte unserer Rücken-Fit-Stunde dar. Mit Musik und kleinen Hilfsmitteln ist jede Stunde anders und für jedermann gemacht. Ausrüstung: Saubere Turnschuhe und bequeme Sportkleidung. Kosten: Mit Gästekarte kostenfrei, für Einheimische direkt über medius buchbar.

### Schliersee:

#### Qi Gong

Jeden Freitag (ausgenommen Feiertage) um 08:00 Uhr

Qi Gong wird traditionell zur Gesundheitspflege, Entspannung und Vorbeugung praktiziert. Qi-Gong-Übungen schulen die Konzentration und Merkfähigkeit, verbessern die Selbstwahrnehmung, fördern Gleichgewichtssinn und Beweglichkeit und führen so zu einem besseren Körpergefühl. Die Übungen werden im Stehen gemacht und man braucht keine Vorkenntnisse. Ausrüstung: bequeme Kleidung. Kosten: Mit Gästekarte kostenfrei, für Einheimische direkt über medius buchbar.

### Bayrischzell:

#### Entspannt in den Tag!

Donnerstag 18.07.2024 um 09:00 bis 09:30 Uhr

Entspannung ist ein natürlicher Ausgleich zu Stress und Belastung. Starten Sie entspannt in den Tag. Richtig zu entspannen ist wichtig für unser Wohlbefinden und für unsere Gesundheit. Diverse Entspannungstechniken zum Kennenlernen z.B. Achtsamkeits-Übungen, meditativer Entspannung, Progressive Relaxation nach Jacobson (PR) oder Klangschalenmeditation. Im Sitzen oder Liegen (bei Bedarf eine Yogamatte mitbringen). Anmeldung und Treffpunkt: Tourist-Info Bayrischzell, ☎ 08023-648; Kosten: mit Gästekarte kostenfrei, Einheimische 5,00 €, sonst 10,00 €.

### Bayrischzell:

#### Mit der Pferdekutsche durch das Leitzachtal

Freitags am 24.05., 19.07., 26.07.2024, jeweils um 11:00 bis 12:30 Uhr

Romantische Kutschfahrt von Geitau durch die Mieseben und entlang der Leitzach zurück. Ein Ausflug in unsere traumhafte Landschaft für Groß und Klein. Anmeldung erforderlich in der Tourist-Info, ☎ 08023 648; Treffpunkt: Storrhof, Geitau 7, 83735 Bayrischzell; Teilnahme mit Gästekarte kostenfrei, Einheimische 10,00 €, sonst 20,00 €.

### Bad Feilnbach:

#### Kutschenfahrt zur Moor Erlebnisstation Sterntaler Filze

14-tägig von Mai bis Oktober

Genießen Sie eine gemütliche Fahrt mit zwei Pferdestärken von Bad Feilnbach aus zur Moorerlebnisstation Sterntaler Filze und erfahren Sie dabei Interessantes und Wissenswertes von dem Kutscher. Sie haben die Gelegenheit, selbst einen kleinen Spaziergang durch die Moorlandschaft zu machen. Abfahrt dazu ist um 14:00 Uhr am Rathaus. Anmeldung: Kur- und Gästeeinformation Bad Feilnbach, ☎ 08066 887440. Kosten: mit Gästekarte 14,00 €, sonst 16,00 €.

### Bad Feilnbach:

#### Qi-Gong im Naturpark

unregelmäßig von Mai bis September

Mit sanften Übungen des bewegten Qi-Gong bringen wir unsere Energien kraftvoll in Fluss und lassen Vitalität, Gleichgewicht, Entspannung, Lebensfreude und Beweglichkeit entstehen. Die Bewegungsformen können unabhängig von Alter und Beweglichkeit erlernt werden. Bei schlechter Witterung findet der Kurs im vhs-Gebäude statt – Bahnhofstraße 9. Ausrüstung: Bequeme, der Temperatur angepasste Kleidung, weiche Schuhe. Kosten: Kostenfrei.

### Bad Feilnbach:

#### Kutschenfahrt durch Bad Feilnbach

Jeden Dienstag von April bis Oktober

Genießen Sie eine einstündige Fahrt mit zwei Pferdestärken durch das Gemeindegebiet von Bad Feilnbach und erfahren Sie Interessantes und Wissenswertes von dem Kutscher. Abfahrt dazu ist um 17:00 Uhr am Rathaus. Anmeldung: Kur- und Gästeeinformation Bad Feilnbach, ☎ 08066 887-440. Kosten: mit Gästekarte 10,00 €, sonst 12,00 €.

### Bad Feilnbach:

#### Kneipp Info-Treffs

unregelmäßig von Mai bis September

Von Mai bis September findet ein kostenloses Kneipp-Treffen statt. Für das Info-Treffen rund um das Kneippen ist keine Anmeldung erforderlich. Bei schlechter Witterung muss die Stunde entfallen. Kosten: Kostenlos.

### Bad Feilnbach:

#### Wassergymnastik

wöchentlich von Mai bis September

Von Mai bis September findet eine kostenlose Wassergymnastik mit Jeanette Wolter statt. Das Training ist im Schwimmbadpreis inbegriffen und es kann jederzeit mitgemacht werden. Es ist keine Anmeldung erforderlich. Bei schlechter Witterung muss das Training entfallen. Kosten: Im Schwimmbadeintritt enthalten.

### Bad Feilnbach:

#### Yoga im Naturpark

unregelmäßig von Mai bis September

Viele Yogastellungen wurden von der Natur abgeschaut und sind nach Tieren oder Pflanzen benannt. Die Übungen fördern das Selbstbewusstsein und steigern die Konzentrationsfähigkeit. Entspannen Sie im Naturpark mit Sonne, Wind und Vogelgezwitscher. Bei schlechter Witterung muss die Veranstaltung leider entfallen. Ausrüstung: Yogamatte, Decke, bequeme, temperaturangepasste Kleidung. Kosten: Kostenfrei.

## ERLEBNISWANDERUNG

### Fischbachau:

#### Wildkräuterwanderung

Freitags am 31.05., 19.07., 26.07.2024, jeweils um 10:00 bis 12:30 Uhr

Vieles, was wir heutzutage essen, sind eigentlich keine „Leben“smittel mehr. Auf einer leichten Wanderung nehmen wir die Eigenart und Schönheit von Heil- und Wildkräutern unter die Lupe, erfahren Wissenswertes über ihre Heilkräfte und wie wir sie einfach und schnell für die Aufwertung unserer Ernährung nutzen können. Für Rollstuhl und Kinderwagen geeignet! Wegen der gegenseitigen Rücksichtnahme sind Hunde bei dieser Wanderung nicht erlaubt. Ausrüstung je nach Wetter: leichte Wanderkleidung, Sonnenschutz, Schreibzeug, evtl. Kamera, Getränk. Mit Gästekarte kostenfrei, sonst 5 €. Anmeldung in der Tourist-Info erforderlich. ☎ 08028 876.

## Warmfreibad Fischbachau



Wärmehalle mit Einschwimmkanal in die Außenbecken, ständige Wassertemperatur: ca. 24°, 62 m lange Großwasserrutsche, Beach-Volleyball-Platz, Wasserlaufband, Kinderanimationsprogramm, Kinderbecken, Spielplatz, Sonnenterrasse, Bistro, Minigolf, Tennis.

Warmfreibad Fischbachau, Tel. 08028 2566, [www.fischbachau.de](http://www.fischbachau.de)

## Alpenfreibad Bayrischzell

Auf geht's in unser „neues“...

Mit Sprungturm  
Wasserrutsche  
Tischtennis  
Spielplatz  
Kinderbecken  
und Bistro

Bis 19 Uhr geöffnet! Bayrischzell · Michael-Meindl-Str. 10

## Strandbad Schliersee

mit Kinderspielplatz, Beachvolley-Platz, Wasserpark, Sprungturm, Nichtschwimmerbereich mit Aufsicht

Grillspezialitäten, asiatische Küche, Kaffee und Kuchen auf unserer Seeterrasse – Reservierung T 08026 209495

Mitte Mai bis Mitte September tägl. von 10-22 Uhr bei schönem Wetter

## Das ultimative Urlaubsgefühl

### ... die Schwimmbäder in Bad Feilnbach und Au Bergblick inklusive!

Erholsam,  
familienfreundlich  
und ganz in  
Deiner Nähe!

Von  
Mai bis Mitte  
September  
geöffnet!

Kinder bis  
5 Jahre:  
freier  
Eintritt!

KOSTENLOS SURFEN  
Freies  
WLAN

www.bad-feilnbach.de



### Bayrischzell:

#### Almwanderung zur Geitauer Almkäse

Donnerstags am 27.06., 04.07., 11.07.,

25.07.2024, jeweils von 09:30 bis 14:30 Uhr

Eine urige Alm, umgeben von blühenden Bergwie- sen, mit einer herrlichen Aussicht und einer Senne- rin, die selbst Käse herstellt. Kommen Sie mit auf die 1.330 Meter hoch gelegene Geitauer Alm unter der Aiplspitz. Nach einem anstrengenden und steilen Aufstieg (ca. 1,5 Std.) können Sie sich bei einer ge- mütlichen Brotzeit mit frischer Kuh- und Ziegenmilch und einem reichlich belegten Brotzeiteller stärken und schnell wieder erholen, sowie auch Käse zum Mit- nehmen kaufen. Die Sennerin erklärt Ihnen die Käse- herstellung auf der Alm und lässt Sie kostenlos von den Spezialitäten probieren. Getränke und Brotzeit können gekauft werden. Ausrüstung: Witterungsge- rechte Kleidung, Bergschuhe, Wanderstöcke empfe- henswert! Anmeldung erforderlich in der Tourist-Info, ☎ 08023 648; Treffpunkt am Wanderparkplatz in Geitau; Teilnahme mit der Gästekarte kostenfrei, Einheimische 10,00 €, sonst 20,00 €.

### Bayrischzell:

#### Wild-Kräuterwanderung

Dienstags am 21.05., 28.05., 16.07., 23.07.,

30.07.2024, jeweils von 10:00 bis 12:30 Uhr

Auf einer leichten Wanderung entdecken wir Heil- und Wildkräuter und nehmen ihre Eigenart und Schönheit unter die Lupe. Wir erfahren über ihre „Heilkräfte“ und die Bereicherung unseres Speiseplans durch Wildkräu- ter. Hunde dürfen an der Wanderung nicht teilnehmen! Ausrüstung: Witterungsgerechte leichte Wanderklei- dung, Sonnenschutz, Schreibzeug, evtl. Foto, Ge- tränk; Anmeldung und Treffpunkt an der Tourist-Info, ☎ 08023 648; Teilnahme mit Gästekarte kostenfrei, Einheimische 5,00 €, sonst 10,00 €.

### Bayrischzell:

#### Steinadler-Erlebniswanderung

Mittwochs am 22.05., 29.05., 19.06., 03.07.,

10.07., 17.07., 24.07.2024,

jeweils von 10:00 bis 13:30 Uhr

Die Berglandschaft zwischen Wallberg und Wen- delstein ist eines der Gebiete in den europäischen Alpen, in dem sich Steinadler niedergelassen haben. Auf der von unserem ausgebildeten Guide geführten, familienfreundlichen Wanderung erfahren Sie viel Wissenswertes über den mystischen Raubvogel; auch wenn ein direkter Sichtkontakt nicht garantiert wer-

den kann. Einfache Wegstrecke in das Steilenbachtal, ca. 6 km mit geringer Steigung. Ausrüstung: Fernglas, Getränk, Brotzeit, festes Schuhwerk und wetterfeste Kleidung. Anmeldung erforderlich in der Tourist-Info, ☎ 08023 648; Treffpunkt am Wanderparkplatz in Geitau; Teilnahme mit Gästekarte kostenfrei, Einheimische 10,00 €, sonst 20,00 €.

### Bayrischzell:

#### Wanderung zu den Tatzelwurm Wasserfällen

Montags am 24.06., 22.07.2024,

jeweils von 12:30 bis 17:30 Uhr

In mehreren Stufen mit insgesamt über 90 Metern Tiefe stürzt der rauschende Auerbach am Tatzlwurm ins Tal. Bei dieser abwechslungsreichen Wanderung brechen wir in den Mittagsstunden von Bayrischzell aus auf und wandern zunächst etwa 300 Höhenmeter bergauf über das Untere Sudelfeld und anschließend hinab in das Tal des Auerbachs. Wenn das Tal enger wird und sich allmählich zu einer beeindruckenden Klamm ent- wickelt, ist unser Ziel nicht mehr weit: der gewaltige und tosende Tatzlwurm Wasserfall. Als besonderes Natur- und Landschaftserlebnis ist diese Wanderung ein unbedingtes Muss. Geschichten um den Mythos des feurigen Tatzlwurm-Drachen, der hier einst lebte, geben der Tour einen spannend-mystischen Touch. Gehzeit ca. 2,5 Stunden. Rückkehr ab Tatzlwurm mit der Wendelsteinringlinie nach Bayrischzell (für Gäste mit der Gästekarte kostenlos). Einkehrmöglichkeiten in der Bröslalm am Unteren Sudelfeld, sowie in der Gaststätte im Hotel Feuriger Tatzlwurm. Etwas Trittsicherheit ist für den Abstieg am Auerbach entlang erforderlich. Kinder in Begleitung ab 8 Jahre. Die Wanderung findet bei jeder Witterung statt und kann sogar bei Regenwetter besonders beeindruckend sein. Ausrüstung: Wetterfeste Kleidung, feste Schuhe, Ge- tränk. Anmeldung und Treffpunkt in der Tourist-Info, ☎ 08023 648; Teilnahme mit Gästekarte kostenfrei, Einheimische 10,00 €, sonst 20,00 €.

### Bayrischzell:

#### Bayrischzeller Höhenweg mit Alm-Einkehr

Montag, 29.07.2024 von 09:00 bis 15:00 Uhr

„Etwas Anstrengung mit Belohnung auf wundervolle Aussichten und einer urigen Almbrotzeit auf der Niederhofer Alm“. Bei dieser abwechslungsreichen Tour auf dem Bayrischzeller Höhenweg entlang, starten wir zunächst am Weg zum Seeberg hinauf, durch einen bewaldeten und nicht zu steilen Aufstieg von etwa 400 Höhenmetern bis zur „Wacht“ an der Neuhütte. Dort

werden wir immer wieder mit wundervollen Aussichten auf Bayrischzell und nicht zuletzt mit einer grandiosen Aussicht auf die hohen Berge des Alpenhauptkamms belohnt. Weiter führt der Abstieg auf die Niederhofer Alm, wo wir auf der Sonnenterrasse eine wunderbare Almbrotzeit genießen (Getränke und Brotzeit können gekauft werden). Anschließend steigen wir weiter am Höhenweg entlang bis zum Sillberghaus, bevor es wieder steil hinab ins Ursprung-Tal geht. Auf dem schattigen Rückweg am Aubach entlang wandern wir schließlich wieder gemütlich den flachen Weg zurück nach Bayrischzell. Einfache bis mittelschwere Tour von 5 Stunden plus Almeinkehr. Etwas Trittsicherheit ist für den Abstieg erforderlich. Kinder in Begleitung ab 8 Jahren. Die Wanderung findet bei jeder Witte- rung statt. Almeinkehr ist nur bei schönem Wetter möglich. Ausrüstung: Getränke und kleine Brotzeit für unterwegs, ausreichend Sonnenschutz, witterungsan- gepasste Kleidung, Bergschuhe, Wanderstöcke. Anmel- dung und Treffpunkt in der Tourist-Info, ☎ 08023 648; Teilnahme mit Gästekarte kostenfrei, Einheimische 10,00 €, sonst 20,00 €.

### Bad Feilnbach:

#### Moorwanderung

unregelmäßig von Juni bis Oktober

Geführte Wanderung ins Moor mit Besichtigung und Erklärung der Moorlandschaft. Das „Moorerlebnis Sterntaler Filze“ ermöglicht eine intensive Begegnung mit Moor und Natur. Dank des 650 Meter langen Boh- lenweges kann man im Sommer sowie auch im Winter das Moorgebiet besichtigen. Die Wanderung dauert ca. 2 Stunden. Treffpunkt ist am Parkplatz der Stern- taler Filze. Anmeldung: Kur- und Gästeinformation Bad Feilnbach, ☎ 08066 887440. Ausrüstung: festes Schuhwerk, Getränke und Brotzeit, ggf. Regenklei- dung. Kosten: mit Gästekarte frei, sonst 5,00 €.

### Schliersee:

#### Sagenhafter Spaziergang durch Schliersee

Ab 08. Mai jeden Mittwoch um 16:00 Uhr

Manch heitere, aber auch manch schaurige Geschichte erzählt man sich im Schlierseer Sagenschatz. Da ist von lebenslustigen Wilderern die Rede, von rachsüchtigen Grafen und von tollpatschigen Wallfahrern. Auf dieser zweistündigen Runde durch das schöne Schliersee sind wir jenen Sagengestalten auf der „Spur“. Die Tölzer Erzählerin Ursula Weber lässt dabei die Ge- schichten von damals auf amüsante und spannende Weise lebendig werden. Eine Kooperation des Schlier-

seer Touristik-Vereins e.V. und der Gäste-Information Schliersee. Anmeldung bei der Gäste-Information Schliersee, ☎ 08026 60650. Kosten: Mit Gästekarte kostenfrei, sonst 5 €.

### Schliersee:

#### Wildkräuterspaziergang mit Herstellung eines „Schlierseer Kräutersalzes“

Ab 14. Juni jeden Freitag um 10:30 Uhr

Während dieses einstündigen Spaziergangs mit der Kräuterpädagogin-BNE Claudia Bernhardt lernen Sie die heimischen Wildkräuter im Kurpark Schliersee nä- her „er“kennen. Riechen, fühlen, schmecken, mit allen Sinnen erleben, „Delikatessen am Wegesrand“ ent- decken, diese Dinge sind ein fester Bestandteil des Wildkräuterspaziergangs. Auch altes, oft vergessenes Wissen der Volkshelkunde, Mythen und Legenden werden Sie dabei erfahren. Nach der Führung stellen wir noch zusammen ein „Schlierseer Wildkräutersalz“ her. Ausrüstung: festes Schuhwerk und der Witterung angepasste Kleidung. Treffpunkt: Vor der Vitalwelt Schliersee am Brunnen. Anmeldung bei der Gäste- Information Schliersee, ☎ 08026 60650. Kosten: Mit Gästekarte kostenfrei, sonst 5 €.

### Schliersee:

#### Kirchenführung:

#### „Schlierseer Kirchendreiklang“

Donnerstags am 04.04., 23.05., 06.06., 04.07.,

18.07.2024, jeweils um 15:00 Uhr

Ein zweistündiger Spaziergang mit Mechthild Manus führt Sie von der modernen Christuskirche zur baro- cken Kirche St. Sixtus und schließlich zur spätgotischen Kapelle St. Georg auf den Weinberg mit grandiosem Blick auf See und Berge. Sie sehen großartige Sakral- kunst, erfahren etwas über die Sozialgeschichte von Schliersee und erhalten Anregungen für spirituelle Erfahrungen. Treffpunkt: Christuskirche Schliersee. Anmeldung bei der Gäste-Information Schliersee, ☎ 08026 60650. Kosten: Mit Gästekarte kostenfrei, sonst 5,00 €.



## GENUSSWANDERUNG

### Schliersee:

#### Geführte Bergwanderung

#### Unregelmäßige Termine,

siehe Veranstaltungskalender Schliersee

Bei unseren geführten Bergwanderungen variieren die Ziele und führen Sie zu den schönsten Flecken rund um Schliersee. Die Gehzeit pro Wanderung beträgt ca. 3,5 Stunden. Ausrüstung: festes Schuhwerk, Regen- und Sonnenschutz, wetterfeste Kleidung, Brotzeit, Getränk. Hunde dürfen leider nicht mitgeführt werden. Anmeldung bei der Gäste-Information Schliersee, ☎ 08026 60650. Kosten: Mit Gästekarte kosten- frei, sonst 5,00 €.

### Fischbachau:

#### Naturwanderung für alle Sinne

Mittwochs am 29.05., 24.07.2024,

jeweils von 13:00 bis 16:00 Uhr

Sie möchten an einem Nachmittag einfach nur die ursprüngliche, ruhige Natur des Leitzachtals genie- ßen... Bei dieser Wanderung kommen Sie voll auf Ihre Kosten! Ausrüstung: leichte, wettergerechte Wander- kleidung, Sonnenschutz, Brotzeit, Getränk, evtl. Auto für Fahrgemeinschaft zum Ausgangspunkt. Treffpunkt: Rathaus-Innenhof. Mit Gästekarte kostenfrei, sonst 5,00 €. Anmeldung in der Touristinfo erforderlich, ☎ 08028 876.

### Bayrischzell:

#### Bayrischzeller Filmspaziergang – auf den Spuren der Dorfhelferin

Mittwochs am 03.04., 29.05., 12.06., 26.06.,

10.07., 24.07.2024,

jeweils von 11:00 bis 12:00 Uhr

Ein urbayerisches Dorf – Bayern wie im Bilderbuch! Genau deshalb ist unser Dorf zum beliebten Filmdorf geworden. Zu markanten Drehorten der ZDF-Se- rie „Frühling“ führt Sie heute unser Filmspazier- gang. Anmeldung und Treffpunkt in der Tourist-Info, ☎ 08023 648. Die Teilnahme ist kostenfrei!

### Bad Feilnbach:

#### Geführte Wanderung

14-tägig immer mittwochs

Leichte, geführte Wanderungen für Jedermann über die schönsten Wanderwege in und um Bad Feilnbach. Die Gehzeit beträgt ca. 2 bis 2,5 Stunden, die Ziele va-

Da es immer einmal bei diversen Angeboten oder Uhrzeiten zu kurzfristigen Änderungen kommen kann, informieren Sie sich bitte hierzu bei den Tourist-Infos bzw. Veranstaltern. Stand März 2024

riieren jeweils. Anmeldung: Kur- und Gästeinformation Bad Feilnbach, ☎ 08066 887440. Ausrüstung: festes Schuhwerk, Getränke und Brotzeit, ggf. Regenklei- dung. Kosten: mit Gästekarte kostenfrei, sonst 5,00 €.

## KINDER- UND FAMILIENPROGRAMM

### Schliersee:

#### Sagenhafte Geschichten für Kinder

Donnerstags am 04.07., 18.07.2024,

jeweils um 16:30 Uhr

Abenteuer über Abenteuer warten in der Sagenwelt des Voralpenlandes auf uns! Erzählerin Ursula Weber begibt sich mit Kindern ab 5 Jahren (unter 8 Jahren in Begleitung eines Erziehungsberechtigten) auf eine Rätseljagd durch Schliersee zu den spannendsten Ge- schichten. Gemeinsam entdecken wir, wie man ein Teufelchen an der Nase herumführt, wie man unsichtbar werden kann und wie man es schafft, seinen größten Wunsch im Leben wahr werden zu lassen. Treffpunkt: Vor der Vitalwelt Schliersee am Brunnen; Anmeldung bei der Gäste-Information Schliersee, ☎ 08026 60650. Kosten: Mit Gästekarte kostenfrei, sonst 5,00 €.

### Schliersee:

#### Pferdekutschenfahrt für die Kleinen

Mittwochs am 03.04., 22.05., 29.05., jeweils um 14:00 Uhr; 03.07., 10.07., 17.07., 24.07.,

31.07.2024, jeweils um 17:30 Uhr

Mit der Pferdekutsche durch die wunderschöne Land- schaft und den Ort Schliersee fahren – das lässt jedes Kinderherz höherschlagen. Die Fahrt dauert ungefähr eine Stunde. Für Kinder ab 6 Jahren, jüngere in Be- gleitung eines Erwachsenen. Kinder haben Vorrang! Maximal 10 Teilnehmer. Anmeldung bei der Gäste- Information Schliersee, ☎ 08026 60650; Kosten: Mit Gästekarte kostenfrei, sonst 5,00 €.

**RICHTIG GUT ESSEN**

**SPEISEMEISTEREI**

Reservieren 08022 863-242

Im Terrassenhof · Adrian-Stoop-Str. 50 · 83707 Bad Wiessee · speisemeisterei-tegernsee.de

**ALPENROSE**  
BAYRISCHZELL

**Willkommen bei Freunden**  
Genießen Sie die warmen Sonnenstrahlen auf unserer Terrasse oder im Biergarten.  
Jeden Sonntag von Mai – Oktober mit Live-Musik.  
**Wir freuen uns auf Sie!**

www.bayrischzell-alpenrose.de  
08023 / 819 306



### Schliersee: Alpaka- und Lamawanderung für Kinder

**Unregelmäßige Termine, siehe Veranstaltungskalender Schliersee**  
Zauberhafte Begegnungen mit Alpakas und Lamas für Kinder ab 7 Jahren (Kinder unter 10 Jahren in Begleitung eines Erziehungsberechtigten). Die neugierigen Fellnasen freuen sich auf ihre jungen FührerInnen. Nach einer kurzen Einführung erkunden wir gemeinsam Wiesen und Wald rund um den Stadlberg. Dabei werden auch alle Fragen zu den interessanten Tieren beantwortet. Kinder haben Vorrang! Anfahrt mit eigenem Auto. Treffpunkt wird bei Anmeldung bekannt gegeben. Ausrüstung: warme wetterfeste Kleidung, feste Schuhe/Stiefel; Getränk; Anmeldung bei der Gästeeinformation Schliersee, ☎ 08026 60650. Kosten: Mit Gästekarte 5,00 €, sonst 10,00 €.

### Schliersee: Biathlon für Einsteiger

**Dienstags am 02.04. um 14:00 Uhr, 21.05., 28.05.2024, jeweils um 15:00 Uhr**  
Die besondere Herausforderung beim Biathlon besteht darin, schnell zwischen körperlicher Anstrengung und höchster Konzentration zu wechseln. Einen Einblick in diesen faszinierenden Sport gibt Ihnen dieser Einsteigerkurs, der ohne Langlaufausrüstung absolviert wird. Erleben Sie Laufstunden im Wechsel mit Schießeinlagen. Für Erwachsene und Kinder ab 10 Jahren. Treffpunkt: Vereinsheim des TSV Schliersee. Anmeldung bei der Gäste-Information Schliersee, ☎ 08026 60650. Kosten: Mit Gästekarte kostenfrei, sonst 5,00 €.

### Fischbachau: Molche, Schlangen und fleischfressende Pflanzen

**Mittwochs am 24.07., 31.07.2024, jeweils von 09:30 bis 12:30 Uhr**  
Gibt es die denn hier bei uns? Klar, man muss nur wissen wo. Unser Weg führt über Streuwiesen und durch Hochmoore zu versteckten Standorten und Aufenthaltsorten seltener Pflanzen und Tiere. Lasst euch überraschen! Ausrüstung: Turn- oder Wanderschuhe, Brotzeit. Treffpunkt: Gasthof Mairhofer in Aurach. Anmeldung in der Touristinfo erforderlich, ☎ 08028 876, mit Gästekarte kostenfrei, ohne 5,00 €.

### Fischbachau: Mini-Maler-Kinderprogramm

**Montag, 29.07.2024, von 14:00 bis 17:00 Uhr**  
Raum und Zeit für die Fantasie: Mit Bleistift, Kreide, Acrylfarben entstehen kleine Kunstwerke. Bei schönem Wetter geht es hinaus auf die grüne Wiese, denn auch dort lässt sich wunderbar malen und die Natur beobachten. Treffpunkt: Klostersaal, Materialkosten: 10 €, Ausrüstung: Kleidung, die Farbe verträgt! Kosten: Mit Gästekarte kostenfrei, sonst 5,00 €; Info und Anmeldung: Tourist Info ☎ 08028 876.

### Fischbachau: Einmal Feuerwehrmann sein

**Dienstag, 30.07.2024, von 10:30 bis 11:30 Uhr**  
Grisu, der kleine Drache, hätte seine Freude – in einem richtigen Feuerwehrauto sitzen und all die bunten Knöpfe bestaunen und vielleicht sogar bedienen, mit einer richtigen Feuerwehrspritze hantieren und aus dem spannenden Alltag der Feuerwehrmänner die tollsten Geschichten erfahren. Ein Ferienerlebnis, bei dem der Puls höher steigt. Die Feuerwehr würde sich für das Programm über eine freiwillige Spende freuen. Anmeldung in der Touristinfo Fischbachau ☎ 08028 876. Treffpunkt: Feuerwehrhaus beim Kurpark.

### Fischbachau: Töpfern mit Kindern

**Donnerstags am 04.04., 23.05.2024, jeweils von 10:00 bis 12:00 Uhr**  
Ton gehört in Kinderhände! Mit diesem leicht zu verarbeitenden Material könnt ihr Kreativität bei der Gestaltung von Schmuckstücken, Wandbildern, Tieren und Figuren aller Art ausleben. Der Phantasie und dem Tatendrang werden keine Grenzen gesetzt. Ausrüstung: Kleidung, die schmutzig werden darf. Für Kinder ab 6 Jahre! Materialkosten: 3,50 € pro Person. Mit Gästekarte kostenfrei, sonst 5,00 €. Treffpunkt: Mirtelschule Fischbachau. Anmeldung in der Touristinfo erforderlich, ☎ 08028 876.



### Fischbachau: Laternenwanderung

**Mittwochs am 03.04. von 18:00 bis 19:30 Uhr, 22.05., 17.07., 31.07.2024, jeweils von 20:00 bis 21:30 Uhr**  
Bei Anbruch der Dämmerung wandern wir mit unseren Laternen vom Innenhof des Rathauses, das ein ehemaliges Kloster war, einen romantischen Weg entlang und tauchen dabei in die vergangene magische Zeit ein, als auf dem Felsen über den Wolfsee noch ein Königsschloss ragte. Ausrüstung: Wetterfeste Kleidung und Schuhe, evtl. Taschenlampe. Anmeldung in der Touristinfo erforderlich, ☎ 08028 876. Treffpunkt: RathausInnenhof Fischbachau, findet bei jedem Wetter statt. Bei Schlechtwetter gehen wir mit den Laternen nur um das Kloster und hören uns das Märchen vom Wolfsee im Leseraum an. Mit Gästekarte kostenfrei, sonst 5,00 €.

### Fischbachau: Lamawanderung auf dem Bucherhof

**Freitags am 05.04., 24.05., 31.05., 26.07.2024, jeweils von 14:00 bis 16:00 Uhr**  
Wanderungen und Spaziergänge können auch für Kinder spannend sein, vor allem, wenn Lamas unter den Teilnehmern sind. Bei dieser Tour dürfen die Kinder die Lamas durch die Landschaft führen. Je nach Wunsch der Teilnehmer und Wetterlage gibt es ein Picknick im Freien oder wir kehren in einer Alm ein. Für Kinder ab 6 Jahren in Begleitung eines Erwachsenen. Ausrüstung: warme Kleidung, die auch schmutzig werden darf. Treffpunkt: Bucherhof. Mit Gästekarte kostenfrei, sonst 5,00 €. Anmeldung in der Touristinfo erforderlich, ☎ 08028 876.

### Fischbachau: Ponyschnuppern auf dem Bucherhof

**Dienstags am 02.04., 21.05., 28.05., 23.07., 30.07.2024, jeweils von 14:00 bis 16:00 Uhr**  
Die Kinder erfahren alles über den Umgang mit Ponys, dürfen auf ihnen reiten (geführt von ihren Eltern) und natürlich die vielen anderen Tiere auf dem Hof besuchen. Für Kinder ab 6 Jahre in Begleitung eines Erwachsenen. Zur Stärkung gibt es gegen einen Kostenbeitrag Getränke. Ausrüstung: Kleidung, die schmutzig werden darf, ggf. Helm, wenn vorhanden. Treffpunkt: Bucherhof. Mit Gästekarte kostenfrei, sonst 5,00 €. Anmeldung in der Tourist-Info erforderlich, ☎ 08028 876.

### Fischbachau: Fackelwanderung zur Schwaigeralm oder zum Winklstüberl

**Freitag, 05.04.2024, von 17:00 bis 21:30 Uhr**  
Leitzachtal mit Fackelschein und Alpenglühern – Vom Wanderparkplatz Birkenstein geht es zur charismatischen Wallfahrtskirche. Auf einem Höhenweg wandern wir bei Tageslicht weiter zur Schwaigeralm oder zum Winklstüberl zur gemütlichen Einkehr, mit Fackeln geht es zurück nach Birkenstein. Mit Gästekarte kostenfrei, sonst 5,00 €. Anmeldung in der Touristinfo erforderlich, ☎ 08028 876.

### Bayrischzell: Lamawanderung rund um Bayrischzell

**Freitags am 24.05., 31.05., 12.07., 26.07.2024, jeweils von 18:00 bis 19:30 Uhr**  
Eine Abendwanderung rund um Bayrischzell ist ein tolles Erlebnis. Besonders wird es, wenn Lamas mit dabei sind. Ein Abenteuer für die ganze Familie. Bei der Wanderung lernen die kleinen und großen Teilnehmer die schönsten Wege um Bayrischzell kennen. Ausrüstung: Witterungsgerechte Kleidung und festes Schuhwerk. Anmeldung erforderlich in der Tourist-Info, ☎ 08023 648; Treffpunkt: Marinus Fischer, Osterhofen 4, 83735 Bayrischzell; Teilnahme mit Gästekarte kostenfrei, Einheimische 10,00 €, sonst 20,00 €.

### Bayrischzell: Märchenabend am Lagerfeuer – Ein Sommertraum

**Donnerstags am 23.05., 18.07., 25.07.2024, jeweils von 19:00 bis 21:00 Uhr**  
Wir bereiten zusammen ein gemütliches Lagerfeuer und essen unsere selbst mitgebrachte Brotzeit. Dann tauchen wir ein in die magische Zeit, als der Drache vom Wendelstein den Menschen dieser Gegend Schrecken einjagte und der Königssohn Wendelin... Gerne sind Mama und Papa mit eingeladen. Findet bei jedem Wetter statt! Bei ungünstiger Witterung ohne Lagerfeuer aber mit Kerzenschein im Leseraum. Anmeldung und Treffpunkt in der Tourist-Info, ☎ 08023 648; Teilnahme mit Gästekarte kostenfrei, Einheimische 5,00 €, sonst 10,00 €.

### Bad Feilnbach: Geführte Wanderung mit Alpakas und Lamas

**unregelmäßig von März bis September**  
An diesem Tag und auf dieser Wanderung haben wir es einmal gar nicht eilig, denn Alpakas haben es überhaupt nie eilig. Dass man auf diese Weise den Weg genießt und auch so ganz gemütlich an sein Ziel kommt, kann man von den Alpakas und Lamas lernen. Gerne bleiben sie mal stehen und schnuppern, wenn sie etwas Leckeres oder Interessantes entdecken. Bei schlechter Witterung muss die Veranstaltung leider entfallen. Anmeldung: Kur- und Gästeeinformation Bad Feilnbach, ☎ 08066 887440. Ausrüstung: witterungsbedingte Kleidung, festes Schuhwerk, Getränk. Kosten: 15,00 € für Erwachsene / Kinder bis 12 Jahre 5,00 €.

## KULINARIK & TRADITION

### Bayrischzell: Schönes Bayrischzell – eine Kutschfahrt durch einen liebenswerten Ort

**Freitags am 31.05., 12.07.2024, jeweils von 11:00 bis 12:00 Uhr**  
Die turbulente Geschichte von Bayrischzell begann bereits im 5. Jahrhundert. So wurde einst aus einem kleinen Eremitorium (Zelle) mit Kirchlein ein idyllisches Örtchen. Auf einer heimatkundlichen Kutschfahrt erfahren Sie amüsante bis spannende Anekdoten und besuchen die schönsten Sehenswürdigkeiten Bayrischzells. Anmeldung und Treffpunkt in der Tourist-Info, ☎ 08023 648; Teilnahme mit Gästekarte kostenfrei, Einheimische 10,00 €, sonst 20,00 €.

### Bad Feilnbach: Einischau

**unregelmäßig von Mai bis September**  
Gemeint mit diesem bayerischen Begriff ist der Besuch von Bauernhöfen und heimischen Betrieben. Wie wird ein E-Bike zusammengebaut? Wie entsteht Wolle? Oder warum schmeckt in Bad Feilnbach der Apfelsaft am besten? Ein buntes Programm von verschiedenen Betrieben und Handwerken und Groß und Klein lernen dabei gemeinsam noch etwas dazu. Anmeldung: Kur- und Gästeeinformation Bad Feilnbach, ☎ 08066 887440. Kosten: 5,00 €.



## RADTOUREN

### Schliersee: Geführte E-Bike Schnuppertour

**Mittwochs am 22.05., 12.06., 26.06., 03.07., 10.07., 17.07., 24.07., 31.07.2024, jeweils um 09:00 Uhr**  
Fahrräder mit elektronischem Hilfsmotor, sogenannte E-Bikes, sind der Trend schlechthin. Egal ob es den Berg hinauf geht, oder Sie auf der Geraden Unterstützung brauchen – ein E-Bike hilft nicht nur, sondern macht auch noch Spaß! Testen Sie das elektronische Vergnügen auf einer geführten Tour durch die schöne Schlierseer Landschaft. Ausrüstung: eigenes E-Bike, Helm, Getränke, Brotzeit. Treffpunkt: Vor der Vitalwelt Schliersee am Brunnen; maximal 6 Personen. Anmeldung bei der Gäste-Information Schliersee, ☎ 08026 60650. Kosten: Mit Gästekarte kostenfrei, sonst 5,00 €.

## BERGTOUREN

### Fischbachau: Almwanderung mit deftiger Käsebrozeit

**Mittwoch, 03.07.2024, von 10:00 bis 16:00 Uhr**  
Wir wandern auf romantischen Wanderwegen durch den Bergwald hinauf zu einer entlegenen Alm in der Region. Auf dem Weg dorthin erfahren wir viel über das Leben dort. Auf der Alm erwartet uns eine deftige Käsebrozeit. Danach geht es noch auf einen markanten Aussichtspunkt, mit Blick über das Alpenvorland bis nach München. Unkosten: 8,00 € pro Person für Käsebrozeit auf der Jägerbauernalm. Ausrüstung: feste Schuhe und normale Kondition für Bergwanderung, 550 Höhenmeter (Jägerkamp). Treffpunkt 10:00 Uhr Rathaus-Innenhof in Fischbachau, Teilnahme mit Gästekarte kostenfrei, sonst 5,00 €. Info und Anmeldung in der Touristinformation ☎ 08028 876.

## Entdeckungsreise auf bayerisch.



**Eine Schifffahrt mit ...**  
... täglich großen und kleinen Rundfahrten.  
... großzügigen Sonnendecks.  
... Speisen und Getränken an Bord.  
... attraktiver Ermäßigung für Familien.  
... malerischen Ausblicken vom Wasser aus.



Seestraße 70 a  
83684 Tegernsee  
Tel. +49 (0)8022 93311  
tegernsee@seenschiffahrt.de  
www.seenschiffahrt.de

**RICHTIG GUT ESSEN**  
...im schönsten Biergarten direkt am Tegernsee.

**SPEISEMEISTEREI**  
Im Terrassenhof · Adrian-Stoop-Str. 50 · 83707 Bad Wiessee · 08022 863-242 · speisemeisterei-tegernsee.de



Aus gegebenem Anlass kann es bei Öffnungszeiten und auch Ruhetagen zu Änderungen kommen, daher haben wir diese nicht angegeben. Bitte informieren Sie sich im Internet oder telefonisch und nehmen eine Reservierung vor. Stand März 2024



**83075 BAD FEILNBACH**

**Naturcafé Moosmühle**

☎ 08066 279, Moosmühle 1, [www.cafe-moosmuehle.de](http://www.cafe-moosmuehle.de)

**Café Pichler**

☎ 08066 8843990, Kufsteiner Str. 44, , [www.baecerei-pichler.de](http://www.baecerei-pichler.de)

**Eisboutique San Marco**

Kufsteiner Str. 38, geöffnet in den Sommermonaten

**Gasthaus Café Bärenstüb'n**

☎ 08066 600, Schwarzenbergstr. 7, , [www.baerenstubn.de](http://www.baerenstubn.de)

**Gasthaus Millau**

☎ 08066 885331, Wendelsteinstr. 56, [www.gasthaus-millau.de](http://www.gasthaus-millau.de)

**Gasthof Pfeiffenthaler**

☎ 08066 202, Kufsteiner Str. 10, , [www.pfeiffenthaler.de](http://www.pfeiffenthaler.de)

**Gasthaus Weingast**

☎ 08064 209, Kematen 12, Kematen, , [www.gasthaus-weingast.de](http://www.gasthaus-weingast.de)

**Gasthof Tiroler Hof**

☎ 08066 213, Aiblinger Str. 95, Derndorf, , [www.tirolerhof-bad-feilnbach.de](http://www.tirolerhof-bad-feilnbach.de)

**Kaiser-Alm**

☎ 08066 884400, Reithof 2, [www.kaiser-camping.com](http://www.kaiser-camping.com)

**Landgasthaus Aumanwirt**

☎ 08066 456, Mühlweg 34, [www.aumanwirt.de](http://www.aumanwirt.de)

**Landhotel Kistlerwirt**

☎ 08066 90360, Münchner Str. 21, , [www.kistlerwirt.com](http://www.kistlerwirt.com)

**LandWirtschaft HöB**

☎ 08066 355, Aiblinger Str. 30, Litzldorf, [www.gasthof-hoess.de](http://www.gasthof-hoess.de)

**Ludwig Stüb'n**

☎ 08066 3570189, Kufsteiner Str. 36b, , [www.ludwigstubn.de](http://www.ludwigstubn.de)

**Pizzeria Al Ruscello**

☎ 08066 1675, Kiem-Pauli-Weg 1, , [www.ristorante-al-ruscello.de](http://www.ristorante-al-ruscello.de)

**Pizzeria Bei Nico**

☎ 08064 1671, Hauptstr. 50, Au, 

**Pizzeria La Piazzetta**

☎ 08066 885145, Kufsteiner Str. 19

**Schuhbräu-Alm**

☎ 08034 2391, , bewirtschaftet von Mitte Mai bis Ende Oktober, [www.schuhbraeu-alm.de](http://www.schuhbraeu-alm.de)

**Stefanies – Café, Pension, Kultur**

☎ 08066 6399906, Kufsteiner Str. 33, , [www.stefanies-feilnbach.de](http://www.stefanies-feilnbach.de)

**Tregler Alm**

☎ 08066 1420, Tregler Alm 1, , [www.tregleralm.de](http://www.tregleralm.de)

**Wirtsalm**

☎ 08066 431, , bewirtschaftet von Mai bis Mitte Oktober

**Zum Ederkramer**

☎ 08066 8855910, Kufsteiner Str. 1, [www.zumederkramer.de](http://www.zumederkramer.de)



**83735 BAYRISCHZELL**

**Schialm – Andreasstüberl**

☎ 08023 750, Sudelfeldstr. 44, [www.schialm.de](http://www.schialm.de)

**Restaurant Bella Calabria**

☎ 08023 204, Wendelsteinstr. 18, [www.zur-guten-einkehr.de](http://www.zur-guten-einkehr.de)

**Café Restaurant Huber**

☎ 08023 1327, Im Krapfen 2, [www.cafehuber.de](http://www.cafehuber.de)

**Gaststätte Kaminstüb'n**

☎ 08023 684, Alpenstr. 44, [www.kaminstubn.de](http://www.kaminstubn.de)

**Hotel und Restaurant Alpenrose**

☎ 08023 819306, Schlierseer Str. 6, [www.alpenrose-bayrischzell.de](http://www.alpenrose-bayrischzell.de)

**Sportalm Bayrischzell**

☎ 08023 819129, Alpenstr. 70, [www.sportalm-bayrischzell.de](http://www.sportalm-bayrischzell.de)

**Alpencafé Konditorei Butz**

☎ 08023 8199777, Tiroler Str. 1

**Klosterhof zur Post**

☎ 08023 81971-0, Schulstr. 3, [www.klosterhof-zur-post.com](http://www.klosterhof-zur-post.com)

**Restaurant pool am Tannerhof**

☎ 08023 810, Tannerhofstraße 32, [www.tannerhof.de](http://www.tannerhof.de)

**Tannerfeldstüberl**

☎ 0152 05191206, Tannerhofstraße 20, nur im Winter geöffnet

**Osterhofen**

**Hotel Der Alpenhof**

☎ 08023 9065-0, Osterhofen 1, [www.der-alpenhof.com](http://www.der-alpenhof.com)

**Blumencafé Kramerin**

☎ 08023 649, Osterhofen 22, [www.kramerin-blumencafe.de](http://www.kramerin-blumencafe.de)

**Zur Maierei**

☎ 08023 8191870, Osterhofen 13, [www.zur-maierei.de](http://www.zur-maierei.de)

**Geitau**

**Gasthof-Café Rote Wand**

☎ 08023 9050, Geitau 15, , , [www.rotewand.de](http://www.rotewand.de)

**Gasthof Aiplspitz**

☎ 08023 646, Geitau 18-20, , [www.pension-aiplspitz.de](http://www.pension-aiplspitz.de)

**Ursprungtal**

**Mariandlalm/Tirol**

☎ +43 664 3504417, [www.mariandlalm.at](http://www.mariandlalm.at)

**Berggasthof Sillberghaus**

☎ 08023 533, Tiroler Str. 70, [www.sillberghaus.de](http://www.sillberghaus.de)

**Sudelfeld**

**Berggasthof Hohe Asten**

☎ 08034 2151

**Bröselalm am Berghotel Sudelfeld**

☎ 08023 819910, Unteres Sudelfeld 4

**Hotel Feuriger Tatzlwurm**

☎ 08034 3008-0, Oberaudorf, [www.tatzlwurm.de](http://www.tatzlwurm.de)



**Schnaufferl Wirt**

☎ 0152 05191206, Unteres Sudelfeld, nur im Sommer geöffnet

**Speck-Alm**

☎ 08023 1442, Oberes Sudelfeld, [www.speck-alm.de](http://www.speck-alm.de)

**Berggasthof Walleralm**

☎ 08023 722, Oberes Sudelfeld 1, , , [www.walleralm.de](http://www.walleralm.de)

**Hochkreuth**

**Bergcafé Sighof**

☎ 08023 679, , [www.sighof.com](http://www.sighof.com)

**Wendelstein**

**Berggasthaus Wendelsteinhaus**

☎ 08023 404, [www.paulmueller.net/de/wendelsteinhaus](http://www.paulmueller.net/de/wendelsteinhaus)

**Rotwand**

**Berggasthof Rotwandhaus**  
☎ 0043 664 1645290 oder 08026 3959880, [www.rotwandhaus.de](http://www.rotwandhaus.de)



**83730 FISCHBACHAU**

**Da Bäcker Hans**

☎ 08028 858, Kirchplatz 8

**Bergwirtschaft Hubertus-Hütte**

☎ 0171 2777599

**Bergwirtschaft Kesselalm**

☎ 08028 2602, [www.kesselalm.de](http://www.kesselalm.de)

**Gasthaus Klosterstüberl**

☎ 08028 909411, Kirchplatz 9, , [www.klosterstueberl.com](http://www.klosterstueberl.com)

**Gasthaus Marbach**

☎ 08028 808, Leitzachtalstr. 39, , [www.gasthaus-marbach.de](http://www.gasthaus-marbach.de)

**Café-Berggasthaus Schwaigeralm**

☎ 08028 9026467, [www.schwaigeralm-fischbachau.de](http://www.schwaigeralm-fischbachau.de)

**Café Winklstüberl**

☎ 08028 742, Leitzachtalstr. 68, , [www.winklstueberl.de](http://www.winklstueberl.de)

**Hofi's Pub, Birkensteinstr. 12**

**Gasthof Zur Post**

☎ 08028 805, Birkensteinstr. 1

**Birkenstein**

**Landgasthof „Alte Bergmühle“**

☎ 08028 732, Birkensteinstr. 60, , [www.bergmuehle.bayern](http://www.bergmuehle.bayern)

**Café Seidl**



☎ 08028 896, Birkensteinstr. 85, [www.cafe-seidl.de](http://www.cafe-seidl.de)

**Elbach**

**Ansitz zum Schmiedwirt**



☎ 08028 9025971, Ötzstr. 2, [www.ansitz-zum-schmied-wirt.de](http://www.ansitz-zum-schmied-wirt.de)

**Gasthof Sonnenkaiser**

☎ 08028 90530, Leitzachtalstr. 116, , , [www.sonnenkaiser.de](http://www.sonnenkaiser.de)

**Hammer-Aurach**

**Café Krugalm**

☎ 08028 468, Krugalm 1, , , [www.krugalm.de](http://www.krugalm.de)

**Gasthof Mairhofer**

☎ 08028 859, Alpenstr. 2, , [www.gasthof-mairhofer.de](http://www.gasthof-mairhofer.de)

**Gasthof Hammerwirt**

☎ 08028 9166, Hagnbergstr. 4, [www.metzgerei-leitner.de](http://www.metzgerei-leitner.de)

**Alpengasthaus Wölflhof**

☎ 08028 904021, Alpenstr. 3, , [www.gasthof-woelflhof.de](http://www.gasthof-woelflhof.de)

**Hundham**

**Hotel Landgasthof Alter Wirt**

☎ 08028 4789909, Leitzachtalstr. 209, [www.alterwirt-fischbachau.de](http://www.alterwirt-fischbachau.de)

**Gasthaus-Café Hatzlstüberl**

☎ 08028 9026481, Feilnbacher Str. 3, [www.hatzl-stueberl.de](http://www.hatzl-stueberl.de)

**Café Spielstadl**

☎ 08028 601, Grünberg 8, , Cafe geschlossen, Spielstadl auf Anfrage unter [www.spielstadl.de](http://www.spielstadl.de) oder ☎ 0176 56684315

**Gasthaus Hocheck**

☎ 08028 531, Hocheck 1, , [www.berggasthof-hocheck.de](http://www.berggasthof-hocheck.de)

**Hofcafé „Beim Melcher'n“**

☎ 08028 904182, Achau 4, , [www.beim-melchern.de](http://www.beim-melchern.de)

**Gasthaus Kirchstiegl**

☎ 08028 466, Schwarzenbergstr. 73

**Tregler Alm**

☎ 08066 1420, [www.tregleralm.de](http://www.tregleralm.de)

**Wirtsalm, Jenbachtal**

☎ 08066 431

**Wörnsmühl**

**Gasthaus Nägele**

☎ 08025 6918, Dorfstr. 16

**Zum Zenzinger**

☎ 08025 91409, Badweg 2, , [www.zum-zenzinger.de](http://www.zum-zenzinger.de)



**83734 HAUSHAM**

**Alpengasthof „Glück Auf“**

☎ 08026 1048, Am Sportplatz 1, [www.alpengasthofglueckauf.de](http://www.alpengasthofglueckauf.de)

**Eiscafé „Bacio“**

☎ 08026 3872066, Miesbacher Str. 4b, [www.facebook.com/eiscafebacio](http://www.facebook.com/eiscafebacio)

**Bistro am Bahnhof**

☎ 08026 9299577, Bahnhofstr. 2a

**„Chili“ Bar und Restaurant**

☎ 08026 925744, Miesbacher Str. 1, [www.facebook.com/ChiliHausham](http://www.facebook.com/ChiliHausham)

**Fehner Schmiede**

☎ 08026 8481, Hölzl 18 1/2, [www.fehnerschmiede.de](http://www.fehnerschmiede.de)

**Florians Backstube mit Café**

☎ 08026 3232, Dr. Franz-Langecker-Straße 1, [www.florians-backstube.de](http://www.florians-backstube.de)

**Frisch aus dem Wok – Asiatische Vitalküche + Sushi**

☎ 08026 3873718, Agatharieder Weg 11, [www.frischausdemwok.de](http://www.frischausdemwok.de)



## ■ Gastronomie | Hausham | Holzkirchen

**Mary's Esszimmer**  
☎ 08026 9298483, Obere Tiefenbachstraße 8a, www.marys-esszimmer.de

**Café-Almwirtschaft „Huabaoim“**  
☎ 08026 9244840 und 0172 7089093, Huberbergalm 1, www.huabaoim.de

**Almbad Huberspitz**  
☎ 08026 9296760, Huberspitz 1, www.almbad.de

**Die Bar Ina**  
☎ 0179 5598338, Naturfreundestr. 14

**Pizza Fantasia Mariana**  
☎ 08026 9206007, Naturfreundestr. 6

**Ristorante und Pizzeria Pinocchio**  
☎ 08026 3037905, Schlierseer Str. 3

**Rock Café „Zur Palme“**  
☎ 08026 9279065, Marktstraße 4, www.rockcafe1.de

**Bäckerei mit Café und Mittagstisch Ratschiller**  
☎ 08026 9292591, Marktstr. 1-3, ☎ 08026 9255655, Tegernseer Str. 3, www.ratschillers.de

**Heimservice Royal Star**  
☎ 08026 9229714, Tegernseer Str. 19d

**Ristorante Pizzeria Zur Schlierach**  
☎ 08026 9299774, Naturfreundestr. 25

**Stadlbergalm**  
☎ 08025 3921, Gunetsrain 114, www.stadlbergalm.de

**Wirtshaus im Staudenhäusl**  
☎ 08026 9287889, Agatharied 10, www.facebook.com/staudenhäusl

**Gasthof „Zierer Stuben“**  
☎ 08026 91660, Miesbacher Str. 30, www.zierer-stuben.de



### 83607 HOLZKIRCHEN

**Hotel und Gasthof „Alte Post“**  
☎ 08024 30050, Marktplatz 10a, www.alte-post-holzkirchen.de

**Restaurant Zum Griechen**  
☎ 08024 49549, Marktplatz 20, www.zumgriecheninholzkirchen.com

**Asia Küche**  
☎ 8024 4674690, Münchner Str. 63, asiakueche.de/holzkirchen

**Zum Oberbräu**  
☎ 08024 9009242, Marktplatz 18, zum-oberbraeu-holzkirchen.eatbu.com

**Ristorante Il Crostino**  
☎ 08024 4662285, Münchner Str. 30, www.ilcrostino.de

**Peet's Cafe & Vino**  
☎ 08024 3038920, Münchner Str. 26

**Gasthof Oberland**  
☎ 08024 9009242, Münchner Str. 18

**Ristorante da Tosto**  
☎ 08024 91379, Münchner Str. 44

**China Restaurant Canton**  
☎ 08024 4749890, Rosenheimer Str. 21, www.restaurant-canton.com

**Eissport Hubertus-Stüberl**  
☎ 0157 86647741, Thanner Str. 6

**Föching Hofgarten**  
☎ 08024 4673673, Hauptstraße 31

**Ristorante da Franco**  
☎ 08024 92769, Marienstr. 3b, www.da-franco.info

**Indisches Restaurant Masala**  
☎ 08024 4745257, Münchner Str. 38, www.masala-restaurant.de

**Irem's Kebap**  
☎ 08024 6081150, Münchner Str. 49

**La Molisana**  
☎ 08024 49108, Badgasse 3, www.lamolisana.de

**machtSinn**  
☎ 08024 6088924, Raiffeisenstr. 8, www.machtSinn.bayern

**King Kebap**  
☎ 0163 4895296, Industriestr. 9, www.king-kebap.de

**Cafe im Cose Così – dem Laden für schöne Dinge,**  
☎ 08024 4743787, Oskar-von-Miller-Platz 6

**Restaurant Pizzeria Holzkirchen**  
☎ 08024 4744637, Tegernseer Str. 3, mexholzkirchen@gmail.com

**In Centro, Rosenheimer Str. 21,**  
in-centro-cafe.de

**Cafeteria im Hallenbad**  
☎ 08024 5642, Baumgartenstr. 12

**KulturBistro**  
☎ 08024 47330127, Marktplatz 18a, kultur-bistro@geschmacksjaeger.com  
www.kultur-im-oberbraeu.de/bistro

**My Viet**  
☎ 08024 3034558, Münchner Str. 38  
myviet.webador.de

**WunderBar**  
☎ 08024 6868, Tölzer Str. 12, www.wunderbar-holzkirchen.de

**Ogricht!**  
☎ 08024 4709193, Gewerbering 8a, www.ogricht.de

**Cafe Bistro Weinbar Papst GbR**  
☎ 08024 6086386, Münchner Str. 56a, www.papst-bistro.de

**Bäckerei Hohenadl**  
☎ 08024 2509, Münchner Str. 36

**Bäckerei Ratschiller**  
☎ 08024 479199, Marktplatz 15, ☎ 08024 91088, Heignkammer Str. 4, ☎ 08024 47490, Gewerbering 14b, ☎ 08024 4767594, Bergfeldstr. 11, ☎ 08024 2010, Industriestraße 12, www.ratschillers.de

**Hopffisterei**  
☎ 08024 478412, Münchner Str. 9-11

**Eiscafé Franzetti**  
☎ 08024 6087836, Münchner Str. 7, www.franzetti.de

**Eiscafé Crema Gelato**  
☎ 08024 91218, Münchner Str. 38

**Restaurant Terra**  
☎ 08024 4633818, Münchner Str. 22, www.restaurant-terra.de

**Burger King Autobahnraststätte**  
☎ 08024 6080990 und 08024 6080917, Schmiedstr. 16, www.burgerking.de

**Bäckerei Konditorei Kuhn e.K.**  
☎ 08024 6983, Am Lechlweg, Lechlweg 1, www.kuhn-baeckerei.de

**McDonalds**  
☎ 08024 91925, Heignkammer Str. 2, www.mcdonalds.de

**Maloja Pushbikers, Shop + Café**  
☎ 08024 7736, Rosenheimer Str. 27, www.malojapushbikers.com

**Sappl Bräu Almwiesen**  
☎ 0176 80107194, Rudolf-Diesel-Ring 25  
www.sapplbraeu.de

**YARAR KEBAPHAUS HOLZKIRCHEN**  
☎ 08024 4709954, Münchner Str. 63

## Holzkirchen | Miesbach | Gastronomie ■

barrierefrei  
 Kinderspielplatz

**Tam Nhu Vietnamese Küche und Sushi Bar Café**  
☎ 08024 4752475, Münchner Str. 5, tam-nhu-vietnamesische-kueche-und-sushi-bar.business.site

**Unverpackt Café & Laden**  
☎ 0176 80535201, Münchner Str. 27, www.holzkirchen-unverpackt.de

### Föching

**Gasthof Neuwirt**  
☎ 08024 7177, Hauptstr. 22

### Hartpenning

**Gasthof Neuwirt**  
☎ 08024 7654, Tölzer Str. 112, www.hotel-gasthof-neuwirt.de

**Landgasthof Hotel Altwirt**  
☎ 08024 303220, Tölzer Str. 135, www.hotel-altwirt.de

**Bäckerei Büttner**  
☎ 08024 3291, Tölzer Str. 118, www.baeckereibuettner.de



### 83714 MIESBACH

**Aroma Bistro**  
☎ 08025 9971630, Bahnhofplatz 3

**Atilgan Café Bar**  
Bahnhofplatz 5

**Bäckerei – Café Grabmaier**  
☎ 08025 1518, Marktplatz 8

**Bäckerei Gschwendtner, Café-Stehausschank**  
☎ 08025 7658, Stadtplatz 15, Fraunhoferstraße 1

**Bar Schlossleitn**  
☎ 08025 9229897, Stadtplatz 9,

**Bei Atilgan**  
☎ 08025 1365, Kirchgasse 8

**Bistro Stadtplatz 13**  
☎ 08025 9949370, Stadtplatz 13, www.stadtplatz13.de

**Bistro TUC TUC – Thailändisches & Vietnamesisches Bistro**  
☎ 08025 9958228, Haidmühlstr. 8

**Café Bar Frog's**  
☎ 0176 63661433, Tölzer Straße 7

**Asia Küche**  
☎ 08025 9274845, Frühlingstr. 22

**Café Huatfabrik**  
☎ 08025 9951961, Marktplatz 1

**Resi's Kaffetscherl (im Vitanas)**  
☎ 08025 9922456, Carl-Fohr-Str. 4,

**Da Leonardo – Ristorante Pizzeria**  
☎ 08025 8411, Haidmühlstr. 18

**Culinaria Restaurant im Kulturzentrum Waitzinger Keller,**  
☎ 08025 7000-60, Schlierseer Str. 16, , www.culinaria-miesbach.de

**Döneria**  
☎ 08025 993448, Stadtplatz 7

**Eiscafé Cortina**  
☎ 08025 8684, Stadtplatz 13

**Eiscafé Edelweiß**  
☎ 08025 997640, Marktplatz 5

**Elisabeth's Platzerl**  
☎ 08025 9979440, Stadtplatz 1

**Gasthaus Schießstätte**  
☎ 08025 6741, Schießstattstr. 33

**Gasthof Bräuwirt**  
☎ 08025 5633, Marktplatz 3, www.gasthof-braeuwirt.de

**Gaststätte Oberlandhalle**  
☎ 08025 280837, Zuchtverband 1

**Hasi Schmeckerbäcker**  
☎ 08025 9956782, Schlierseer Str. 30

**Hofcafé Krauthof**  
☎ 08025 8899, Krauthof 61 (Untere Wies)

**Kleine Osteria im Himmisepp**  
☎ 08025 9954040, Marktwinkl 10, www.himmisepp.de

**LAHORI Indisches Restaurant**  
☎ 08025 9242323, Schlierseer Str. 2

**La Piazzetta – Pizzeria**  
☎ 08025 1332, Stadtplatz 9

**Manuelis**  
☎ 08025 9229693, Kolpingstr. 2, www.manuelis.de

**Marktcafé**  
☎ 08025 1444, Marktplatz 6

**Martin's Bar & Cafe**  
☎ 08025 9977225, Fraunhoferstr. 11, martins-bar.de

**Meteora Griechisches Restaurant**  
☎ 08025 9914688, Stadtplatz 8, www.grieche-miesbach.de

**Murphys Pub & Club**  
Schlierseer Str. 2, Eingang Habererplatz, www.murphyspubandclub.de

**Oskars Essbar (im Sportpark)**  
☎ 08025 9241437, Oskar-von-Miller-Str. 12, www.der-schnitzelwirt.de

**Rick's Café Bar**  
Haidmühlstr. 1

Aus gegebenem Anlass kann es bei Öffnungszeiten und auch Ruhetagen zu Änderungen kommen, daher haben wir diese nicht angegeben. Bitte informieren Sie sich im Internet oder telefonisch und nehmen eine Reservierung vor. Stand März 2024

**Perkmann Bäckerei + Café**  
☎ 08025 9949745, Wallenburgerstr./Oberlandcenter

**Restaurant Hotel Bayerischer Hof**  
☎ 08025 2880, Oskar-von-Miller-Str. 2-4, bayerischerhof-online.de

**Ristorante Da Romolo Pizzeria**  
☎ 08025 9978676, Stadtplatz 12, www.ristorante-da-romolo.de

**Schützenwirt**  
☎ 08025 996153, Am Windfeld 23, , , www.schuetzenwirt-miesbach.de

**Stehimbiss Pizza Dardania**  
☎ 08025 91619 oder 993542, Bayrischzeller Str. 8, www.pizzaservice-dardania.com

**Sushi Now**  
☎ 08025 9229585, Bayrischzeller Str. 4

**SV Sportgaststätte**  
☎ 08025 281810, Am Windfeld 42,

**TEV's Stadionwirtschaft**  
☎ 08025 9970563, Tölzer Str. 3

**Zum Macht'l**  
☎ 0162 4693185, Lebzelterberg 2

**Weißbräustüberl und Sudhaus**  
☎ 08025 9979883, Marienplatz 6, , www.weissbraustuberl.de

**Rotewand**

Zur gemütlichen Einkehr vor, nach oder während der Wanderung. Große Sonnenterrasse, schattiger Biergarten, hausgemachte Kuchen und Torten.

Familie Gaukler · Geitau 15 · 83735 Bayrischzell  
T 08023 905-0 · F 08023 905-200  
Dienstag Ruhetag · Behinderten-WC  
www.rotewand.de

**Gasthof Mairhofer**  
Alpenstraße 2 · 83730 Fischbachau-Aurach · Tel. 0 80 28 / 859, Fax 0 80 28 / 2075

Unser traditioneller Gasthof – seit 1805 im Familienbesitz – liegt an der Deutschen Alpenstraße zwischen Bayrischzell und Schliersee und am Bodensee-Königssee-Radweg. Gut bürgerliche und echt bayerische Küche mit Produkten aus der Region. Spezielle Kindergerichte und Senioreneller. Gästezimmer. Ausreichend Parkmöglichkeiten. Mitglied bei „Unsere Land-Gast-Wirte“.

www.gasthof-mairhofer.de

Genießen Sie eine wunderbare Zeit in unserem gemütlichen und familiären Hotel und Gasthof. Wir verwöhnen Sie mit Liebe und Leidenschaft. Wir freuen uns auf Sie im ersten und ältesten Gasthaus von Bayrischzell – wo Tradition und Wertschätzung zu Hause sind.

Unsere eigene Klostermetzgerei und ökologische Landwirtschaft ist Grundlage für eine saisonale und regional ausgerichtete Küche. Erleben Sie Gastlichkeit voll Liebe und Leidenschaft in unseren historischen Gasträumen (40 bis 80 Pers.), im neu renovierten Festsaal (bis 200 Pers.) oder auf unserer Sonnenterrasse und im schattigen Biergarten. Selbstverständlich bieten wir Ihnen Fahrstuhl, Tagungsräume und hauseigene Parkplätze samt e-Ladestation.

Klosterhof zur Post · Schulstraße 3 · 83735 Bayrischzell · T +49 (0) 8023 8197 10 · info@klosterhof-zur-post.com · www.klosterhof-zur-post.com



Aus gegebenem Anlass kann es bei Öffnungszeiten und auch Ruhetagen zu Änderungen kommen, daher haben wir diese nicht angegeben. Bitte informieren Sie sich im Internet oder telefonisch und nehmen eine Reservierung vor. Stand März 2024



**83624 OTTERFING**

- Gasthaus Baumann**  
☎ 08024 48711, Bahnhofstr. 45, www.gasthaus-baumann.de
- Bäckerei – Café Ratschiller**  
☎ 08024 6083550, Tegernseer Str. 7-9, www.ratschillers.de
- Pizzeria Da Michele**  
☎ 08024 3037940, Dietramszeller Str. 6, www.damichelle-otterfing.de
- Menürestaurant Ludwig Thoma**  
☎ 08024 8054, Jahnsteig 37, www.thoma-otterfing.de
- Bäckerei Kuhn**  
☎ 08024 4069, Dietramszeller Str. 7
- Gasthaus Hacker-Alm**  
☎ 08024 4313, Wettlkam 10, www.hackeralm.de
- Sportgaststätte Otterfing Hof**  
☎ 08024 3315, Nordring 39
- Bella Punjabi**  
☎ 08024 8985, Bahnhofstr. 14, www.bella-punjabi.de



**83727 SCHLIERSEE**

- Aqua – Bistro & Bar**  
☎ 08026 9299890, Bahnhofstr. 2

- Karma Bavaria Schliersee**  
☎ 08026 6080, Kirchbichlweg 18, info@karmabavaria.com
- Bauernhofcafe Hennerer**  
☎ 08026 9229964, Hennererstr. 36, www.hennerer.com
- Gindelalm 1**  
ab Mai geöffnet, ☎ 0173 9439384, www.gindelalm.de
- Gindlalm 3**  
ab Mai geöffnet, www.gindlalm.de
- Heidi's Weinstüberl**  
☎ 08026 9299751, Leitnerstr. 1, www.heidis-weinstueberl.de
- Restaurant Hofhaus am See**  
☎ 08026 94499, Mesnergasse 2, www.hofhaus-am-see.de
- Jianni's Restaurant**  
☎ 08026 922480, Bahnhofstr. 10, www.jiannis-schliersee.de
- Eiscafé Dolomiti**  
☎ 08026 4161, Lautererstr. 10
- Eiscafé-Pizzeria Al Lago**  
☎ 08026 9289110, Seestr. 8
- Insel im Schliersee**  
Insel Wörth, ☎ 089 250061500, nur für Events oder Hochzeiten geöffnet
- Café Jennerwein**  
☎ 08026 9769376, Bahnhofstr. 11a, www.cafe-jennerwein.de
- Bierbrunnen Schliersee**  
☎ 08026 6765, Leitnerstr. 1
- Charivari Café-Restaurant-Seeterrasse**  
☎ 08026 9209022, Perfallstr. 4, www.charivari-schliersee.de
- Schlierseer Glöckerl**  
☎ 08026 6784, Seestr. 11

- Bar am Campingplatz**  
☎ 08026 9298998, Westerbergstr. 27, www.camping-schliersee.de
- M1 food & drinks**  
☎ 08026 922665, Rathausstraße 2, m1schliersee.de
- Café Mesner**  
☎ 08026 6436, Lautererstr. 2, www.cafe-mesner.de
- Café Milchhäusl**  
☎ 08026 4676, Kurweg 3 + 4, www.milchhaeusl-schliersee.de
- Ratskeller Schliersee**  
☎ 08026 9205800, Rathausstraße 1a, www.ratskeller-schliersee.de
- Seehotel Schlierseer Hof**  
☎ 08026 929200, Seestr. 21, www.schlierseerhof.de
- Restaurant Ratsch'n**  
☎ 08026 20019, Kalkgraben 1, ratschen-schliersee.eatbu.com
- Restaurant RoBeSCH**  
☎ 08026 9290996, Bahnhofstr. 4, robesch-schliersee.de
- Hotel-Rest. Schliersbergalm**  
☎ 08026 6721 oder 6722, www.schliersbergalm.com
- Bar Schliersee**  
☎ 08026 3873922, Karl-Haider-Str. 3, www.bar-schliersee.de
- Stögeralm**  
☎ 08026 2173 und 0176 78228650, Stögeralm 1, nur für Events und Feiern offen. www.stoegeralm.de
- Sivas Döner**  
☎ 0179 8397780, Seestr. 14a

- Gasthof Terofal**  
☎ 08026 929210, Xaver-Terofal-Platz 2, www.hotelterofal.de
- Pizzetta Express**  
☎ 08026 3039846, Bahnhofstr. 12, www.pizzettaexpress.de
- Strandbad Schliersee**  
☎ 08026 209495, Seestr. 29a, ab Mai geöffnet, www.strandbad-schliersee.de
- Fischerei Schliersee**  
☎ 08026 9247778, Seestraße 3, www.fischereischliersee.de
- Seppi's Seebar**  
☎ 01511 1542070, Seestr. 22b
- Alpenwirt im Zwitscherstüberl**  
☎ 08026 2018858, Seestraße 15, info@alpenwirt-schliersee.de
- Neuhaus**
- Alperie**  
☎ 08026 7809750, Neuhauser Str. 45, www.alperie.de
- Vecchia Trattoria**  
☎ 0155 10295339, Neuhauser Str. 30
- Trattoria O Sole Mio**  
☎ 0173 3505587, Aurachstraße 30, www.osolemioschliersee.de
- Sapori Italiani**  
☎ 08026 9249001, Neuhauser Str. 11
- Wirtshaus „Zum Wofen“**  
Markus Wasmeier Freilichtmuseum, ab 29. März geöffnet, ☎ 08026 92922-0, Brunnbichl 5
- Rixner Alm**  
☎ 0160 95812204, Westufer See, www.rixnerhof.de/rixneralm

- Café-Wirtshaus Brunnhof**  
☎ 08026 7283, Aurachstr. 1, www.cafe-brunnhof.de
- Schnapperwirt**  
☎ 08026 6613 und 9292784, Neuhauser Str. 17, www.schnapperwirt.de
- La Stazione (Bhf Neuhaus)**  
☎ 0177 9285578, Wendelsteinstr. 3
- Slyrs Caffee & Lunchery**  
☎ 08026 9228920, Bayrischzeller Str. 13, www.slyrs.com/slyrs-caffee-lunchery
- Wirtshaus-Café Stickl**  
☎ 08026 7348, Neuhauser Str. 10, www.wirtshaus-cafe-stickl.de
- Spitzingsee**
- Albert-Link-Hütte**  
☎ 08026 71264, Valepper Str. 8, Betriebsurlaub bis 27.4. www.albert-link-huette.de
- Arabella Alpenhotel am Spitzingsee**  
☎ 08026 7980, Seeweg 7, arabella-alpenhotel.de
- Spitzing-Alm am See**  
☎ 08026 798813, Seeweg 7a, www.spitzing-alm.de
- Gipfelstüberl Taubenstein**  
☎ 08026 9222753, Taubenstein 1
- Bodenschneidhaus**  
☎ 0172 8502147 oder 08026 4692, Bodenschneid 1, www.bodenschneidhaus.de
- Blecksteinhaus**  
☎ 08026 9246792 und 0172 6247090, Am Bleckstein 1, www.blecksteinhaus.com

- Gundl Alm**  
☎ 08026 9209930, Spitzingstr. 8, www.gundlalm.de
- Brotzeitstüberl am Spitzingsattel**  
☎ 0160 99167990, www.brotzeit-stueberl.de
- Jagahütt'n am Stümpfling**  
geöffnet wie Bergbahn, ☎ 08026 925155, Bergstation
- Café, Konditorei Kameter**  
☎ 08026 71269, Spitzingstr. 1, www.cafekameter.de
- Gasthof Klausenhütte**  
☎ 08026 71807, Roßkopfweg 2, www.klausenhuette.de
- Lyraalm**  
☎ 08026 7466, Lyraweg 4, www.lyra-alm.de
- Berggasthof Obere Firstalm**  
☎ 08026 7302, Trautweinweg, www.obere-firstalm.de
- Obere Maxlraineralm**  
☎ 08026 7382 oder 0172 6003029, Maxlrainer Alm 1, www.obere-maxlraineralm.de
- Berggasthof Rotwandhaus**  
☎ 08026 7683 oder 08026 3959880, Spitzingsee 3, www.rotwandhaus.de
- Schönfeldhütte**  
☎ 08026 7496, Schwarzenkopfweg, Sommerbetrieb ab 26. April www.davplus.de/schoenfeldhuette
- Tanzcafé Spinnradl**  
☎ 08026 977939, Spitzingstr. 12, www.neues-spinradl.de
- DAV-Hütte Taubensteinhaus**  
☎ 0171 2255033, Taubenstein 1, www.taubensteinhaus.com

- Berggasthof Untere Firstalm**  
☎ 08026 7676, Kratzer Weg, www.unterefirstalm.de
- Alte Wurzhütte**  
☎ 08026 60680, Roßkopfweg 1, www.alte-wurzhuette.de
- Sportstüberl**  
☎ 08024 8162, Am Sportzentrum 4
- 83626 VALLEY**
- Bartewirt**  
☎ 08024 7781, Gruber Straße 1, www.bartewirt.de
- Die Bruckmühle**  
☎ 08027 585, Mühlthal 3, www.huber-schmankerl.de
- Café Trödl**  
☎ 08027 585, Mühlthal 3, jeden 1. Donnerstag im Monat geöffnet
- Zum Kirchenwirt**  
☎ 08024 4788420, Münchner Str. 3
- Gasthaus Maxlmühle**  
☎ 08020 1772, Maxlmühle 2, www.maxlmuehle.de
- Gasthaus „Zum Bräu“**  
☎ 08020 270, Bergstr. 60
- Bräustüberl Valley**  
☎ 08024 3030550, Graf-Arco-Str. 28, www.bs-valley.de
- Gasthaus Vordermaier**  
☎ 08024 6269, Hohendilching 12

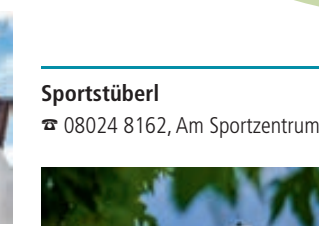

**83666 WAAKIRCHEN**

- Piroch's im Christlwirt**  
☎ 08021 5048081, Schaftlacher Str. 7, www.christlwirt.de
- Kapler Alm**  
☎ 08021 50590, Kappelschuster 12, www.kapleralm.de
- Wieser's Kegelbistro**  
☎ 08021 2083222, Glückaufstr. 14, www.wieser-catering.de
- Restaurant Steinberg im Golf- & Countryclub, Hotel Margarethenhof**  
☎ 08022 7506-310, Gut Steinberg 1-4, www.margarethenhof.com
- Ristorante San Martino**  
☎ 08021 2083159, Schaftlacher Str. 9

**Café Restaurant Huber**

- Hausgemachte Torten und Kuchen, auch individuell nach Ihren Wünschen gestaltet
- Bayerische Küche der etwas anderen Art
- Idyllische Lage am Rande der Alpenhochstraße
- Platz für Veranstaltungen und Feiern
- lichtdurchfluteter Wintergarten, Sonnenterrasse

Aktuelle Öffnungszeiten und Ruhetage erfahren Sie bitte auf unserer Internetseite.  
Krapfen 2, 83735 Bayrischzell  
Telefon: 08023 1327 · info@cafehuber.de  
www.cafe-huber-bayrischzell.de

Auf Ihren Besuch freut sich Familie Gasteger Aurachstr. 1 83727 Schliersee/Josefstal Tel:08026/7283 www.cafe-brunnhof.de (vorher 22 Jahre Pechter im Café Kögl)

**Café Brunnhof Wirtshaus**

Hier kauft die Ware nicht vom Band, hier schafft man noch mit Herz und Hand

**Bergcafé Siglhof**  
Hochkreuth 3 | 83735 Bayrischzell | 8023 679  
info@siglhof.com | www.siglhof.com

Öffnungszeiten: 27. April bis 3. November 2024  
Mi - So 10.00 bis 18.00 Uhr  
Montag & Dienstag Ruhetag (außer Feiertage)  
In den bayerischen Schulferien auch Dienstags geöffnet!

- Feinste Kuchen, Torten & Brotzeiten
- Kaiserschmarrn-Hütte
- Ferienwohnungen & Fremdenzimmer
- Familienfeiern

Weitere Infos: www.siglhof.com  
Bestellung unter: weidofel@siglhof.com oder 08023 679

**WENDELSTOA WEIDFLEISCH UNSER ANGEBOT**  
• 5 kg oder 10 kg Fleischpaket  
• Grillpaket Edelkelle  
PREIS & EINZELTEILE AUF ANFRAGE

Mehr Zeit zum Genießen!

Im gemütlichen Biergarten in Weyarn unter alten Kastanienbäumen. Genießen Sie unsere Grillspezialitäten, bayerische Brotzeiten und frisches, süßiges Tegernseer Bier vom Faß oder eine kühle, erfrischende Hopf Weisse aus Miesbach. Lassen Sie sich verwöhnen.

**Alter Wirt Weyarn**  
www.alterwirt-weyarn.de





## ■ Gastronomie | Warngau | Weyarn

barrierefrei  
Kinderspielfeld



### 83627 WARNGAU

#### Café-Konditorei Klaus

☎ 08021 8592, Bahnhofstr. 19,  
www.konditorei-klaus.de

#### Gasthof zur Post

☎ 08021 269, Taubenbergstr. 27,  
www.zurpost-warngau.de

#### Gasthof Mehringer

☎ 08025 1551, Miesbacher Str. 15,  
www.hotel-mehringer.de

#### Berggasthof Taubenberg

☎ 08020 1705, Taubenberg 1,  
www.taubenberg.de

#### Flieger

☎ 08021 5042875, Flugplatz Warngau/  
Tannried, fb.me/flieger.warngau

#### Betzinger Hof Cafe und Hofladen

☎ 08024 7279, Lochham 31,  
hofladen-betzinger.de

#### Il Gelato – die Manufaktur aus Warngau

☎ 08021 5070228,  
Taubenbergstr. 31



### 83629 WEYARN

#### Café „Mangfalltal-Alm“

☎ 08063 2070400, Gruberstr. 7

#### Hotel Landgasthof „Alter Wirt“

☎ 08020 9040000,  
Miesbacher Str. 2,  
www.alterwirt-weyarn.de

#### Gasthaus „Gotzinger Trommel“

☎ 08020 1728, Gotzing 28,  
www.gotzinger-trommel.de

#### Gasthof „Lindl“

☎ 08020 260, Mittenkirchner Str. 1,  
www.schanuk.de

#### Café Kugelpoint, Edeka Odenbach

☎ 08020 9041868, Kugelpoint 1,  
www.edeka.de/eh/südbayern/  
edeka-odenbach-kugelpoint-1

#### Gasthaus „Kreuzmair“

☎ 08063 324, Westerhamer Str. 12,  
www.gasthaus-kreuzmair.de

#### Gasthaus „Zum Goldenen Tal“

☎ 08063 328, Im Goldenen Tal 19,  
www.goldenes-tal.de

#### Landgasthof Neukirchen

☎ 08020 8499905, Stürzlhamer Str. 1,  
www.gasthof-neukirchen.de

#### Gasthof „Spießbratenhaus“

☎ 08020 367, Hauptstr. 18

#### Gasthaus „Seehaus“

☎ 08020 396, Hauptstr. 32, am See-  
hamer See, www.seehamer-see.de

#### KletterZ' Kletter & Boulderzentrum Leifheit Halle Cafe & Bistro

☎ 08020 9087232, Am Weigfeld 30,  
www.kletterz.de

#### Klostercafé Weyarn

☎ 08020 9059797, Klosterweg 2,  
www.klostercafe-weyarn.de

#### WeyHalla

☎ 08020 908114, Mangfallweg 24,  
www.weyhalla.de

# Guten Appetit!

## Craft meets Fruchtmolke

Fruchtig, spritzig, ohne Zuckerzusatz und zu 100% Bio.

Die Li-Muh ist nicht nur ein einzigartiges Erfrischungsgetränk, mit ihrem hohen Vitamingehalt ist sie auch sehr gesund!

Die Idee zu unserer „Craft Fruchtmolke“ entstand, als wir uns fragten, wie wir der protein- und mineralstoffreichen Heumilch-Molke, die täglich beim Kasen anfällt, eine besondere Wertigkeit verleihen können. So arbeiteten wir ein Jahr lang gemeinsam mit Anton Stetter von M.A.T. Drinks der Slake GmbH an der Entwicklung dieses besonderen Powergetränks. Die Li-Muh könnte also mit einer Limonade auf Molkebasis verglichen werden, wobei es sich mit weniger als sieben Gramm Zucker pro 100 Milliliter per Definition nicht um eine Limonade handelt. Bei der Herstellung werden der Bio-Molke lediglich Wasser, gekelterter Fruchtsaft aus Bio-Himbeeren bzw. Bio-Marillen, sowie Bio-Zitronensaft und Kohlensäure zugesetzt.

In dieser Machart ist das Erfrischungsgetränk einzigartig und wir freuen uns, dass unsere Molke nicht nur mehr äußerliche Anwendung in Form eines Molkebads im Jod-Schwefelbad Bad Wiessee findet, sondern seit Anfang des Jahres auch dem innerlichen Genuss dient. Erhältlich in den Geschmacksorten Himbeer und Marille, eignet sich Li-Muh nicht nur zum Pur Genießen, sondern auch hervorragend zum Mischen von Getränken für heiße Sommertage.



Naturkäserei TegernseerLand eG · Reißerbichlweg 1 · 83708 Kreuth · www.naturkaeserei.de



## Frucht und Molke? »Li-Muh!«

fruchtig, spritzig, proteinhaltig,  
ohne Zuckerzusatz, 100% Bio



## Hochprozentiges aus einer Vielfalt alter Obstsorten

Die Mosterei und Brennerei Meisterhof  
in Bad Feilnbach

Besonders schön ist es in Bad Feilnbach im Frühjahr, wenn die Obstbäume Blüten tragen. Im Sommer grast das Jungvieh zwischen den Bäumen. Der Obstanbau besteht nach wie vor fast ausschließlich aus Streuobstwiesen mit vielen alten Apfelsorten, wie Boskop, Kaiser Wilhelm, Brettacher Apfel und dem Rheinischen Bohnapfel. Aber auch Birnen, Zwetschgen und Kirschen reifen hier. „Die Früchte unserer 50 Jahre alten Schwarzkirsch-Bäume beispielsweise eignen sich hervorragend zum Schnapsbrennen“, erzählt Gerti Seebacher vom Meisterhof.

Die Familie Seebacher betreibt den Meisterhof in Wiechs bei Bad Feilnbach mit Milchviehbetrieb in dritter Generation. Der Großvater ihres Ehemanns Christian hat den Hof damals erworben – die Brennrechte waren dabei. „Ich arbeite gerne im Obstgarten, da kann ich Stress abbauen“, schwärmt Gerti Seebacher von ihrer Arbeit auf ihren zwei Hektar Streuobstwiesen mit 200 Obstbäumen. Das naturreine Obst wird von Hand gepflückt.

„Ich freue mich  
über jeden Korb  
Äpfel!“

Das Brennen hat sie vom Schwiegervater gelernt und dazu noch eine Sommelier-Ausbildung in Weihenstephan absolviert. Gebrannt wird das Obst aus der eigenen Ernte. Im Programm sind Apfel-, Streuobst- und Birnenbrand, Zwetschgenwasser und Kirschegeist, aber auch Bierbrand, Gin und vieles mehr. „Die Favoriten unserer Kunden sind definitiv Obstbrände aus Äpfeln, Birnen und Zwetschgen“, erklärt sie. Doch Gerti Seebacher experimentiert auch gelegentlich mit anderen Zutaten. Etwa, wenn sie von ihrem Bruder aus den Hohen Tauern frische Zirben bekommt. Angesetzt mit Apfelschnaps und verfeinert mit einer Auswahl an Kräutern und Zucker, entsteht ein wunderbarer Zirbenlikör. Am meisten fürchtet Gerti Seebacher Unwetter mit Sturm und Hagel, das die Blüten und somit die Ernte zerstört: Denn eine gute

Ernte ist die wichtigste Voraussetzung für den hervorragenden Geschmack ihrer köstlichen Edelbrände. Kaufen kann man Hochprozentiges, aber auch Apfelsaft und saisonale Produkte im eigenen Hofladen.

#### Mosterei und Brennerei Meisterhof

Christian und Gertraud Seebacher  
Flurstr. 26, 83075 Bad Feilnbach-Wiechs  
☎ 08066 8845838

#### Bad Feilnbach brennt:

Am 26. Mai 2024 von 10:00 bis 19:00 Uhr können bei verschiedenen Brennereien in Bad Feilnbach Obstbrände und Liköre sowie weitere lokale Produkte rund um das Obst probiert werden. Die Höfe der Bad Feilnbacher Obstbrenner sorgen an diesem Tag der offenen Tür der Brennereien mit Hoffest in Bad Feilnbach für Live-Musik und köstliche Bewirtung. [www.bad-feilnbach-brennt.de](http://www.bad-feilnbach-brennt.de)





# Ein Ticket für den Münchner Süden

Das ändert sich durch den MVV



Seit Dezember gehören die Landkreise Miesbach und Rosenheim zum Münchner Verkehrs- und Tarifverbund (MVV). Damit gelten für alle öffentlichen Verkehrsmittel – Busse wie Bahnen – dieselben Tickets. Streifenkarten oder MVV-Tageskarten berechtigen zur Fahrt im kompletten Landkreis Miesbach und Rosenheim.

## Übernachtungsgäste

Im Landkreis Miesbach dürfen Übernachtungsgäste während ihres Aufenthalts mit einer gültigen Gästekarte oder TegernseeCard die Züge der BRB, die Busse des RVO sowie Teile der Wendelstein-Ringlinie kostenlos nutzen.

Das Angebot umfasst die MVV-Zonen 6 bis 9, also alle Züge von Miesbach und Moosrain nach Süden bis zu den Endbahnhöfen Bayerischzell beziehungsweise Tegernsee. Eben-

so Busverbindungen wie etwa rund um den Tegernsee, von Schliersee an den Spitzingsee oder die Schlierach-Leitzachtal-Ringlinie.

Die Gästekarte gilt in Kombination mit einem Lichtbildausweis als Fahrkarte für die gesamte Dauer des Aufenthalts. Hunde dürfen kostenlos mitfahren, für Fahrräder muss man ein extra Ticket lösen.

Gäste von Bad Feilnbach nutzen mit ihrer Gästekarte kostenlos die Bus- und Bahnlinien der MVV-Zonen 6 bis 10. Auch hier gilt die Gästekarte als Ticket.

## Einheimische

Attraktiv ist die Anbindung an den MVV auch für Einheimische, die nun mit einem Ticket Ziele im gesamten MVV-Bereich erreichen können. Besonders profitieren ÖPNV-Nutzerinnen und -Nutzer vom neuen Tarifsystem,

wenn sie mit einer Streifenkarte auf der Kurzstrecke unterwegs sind. Etwa von Holzkirchen nach Miesbach aktuell zum Preis von 1,70 Euro für eine Strecke.

49-Euro-Tickets sind auch im neuen Tarif gültig. Dazu kommt neu das 365-Euro-Ticket im MVV-Bereich für Schülerinnen und Schüler, Auszubildende, Bundesfreiwilligen-Dienstleistende sowie Teilnehmer an einem freiwilligen sozialen oder ökologischen Jahr, mit dem diese ein Jahr lang den kompletten MVV nutzen können.

## Informationen

[www.tegernsee-schliersee.de/anreise](http://www.tegernsee-schliersee.de/anreise)

[www.chiemsee-alpenland.de](http://www.chiemsee-alpenland.de)

[www.mvv-muenchen.de](http://www.mvv-muenchen.de)

Für einen besseren Überblick über Tickets und Tarife und mögliche Ausnahmeregelungen gibt es in den Touristinformationen und Kurämtern Informationsblätter.



## Heimat für Regionales im Herzen von Schliersee

In unserem Laden, auf neudeutsch Concept Store, erwartet euch eine bunte Mischung liebevoll hergestellter Produkte, die uns ein Heimatgefühl vermitteln. Unsere Lieferanten und Geschäftspartner sind Kleinhandwerker/innen, junge Manufakturen und Betriebe aus der Region, die Ihre Produkte mit sehr viel Liebe und Herzblut herstellen. Mit allen stehen wir selbstverständlich im persönlichen Kontakt. Ob bekanntere Markenwaren oder exklusiv von uns designte Lieblingsstücke, T-Shirts, Hoodies, Kissen, Schmuck und mehr – zum Sportln oder einfach gmiatlich machen.

Passend dazu findest du köstliche Schmankerl wie Bier, Limo, Whisky und Speck aus der Region. Schau mal rein! Wir freuen uns auf deinen Besuch.

[regional.persönlich.nachhaltig](http://regional.persönlich.nachhaltig)

HoamatGfui · Lautererstraße 4 · 83727 Schliersee · 08026 7805153 · [www.hoamatgfui.de](http://www.hoamatgfui.de)  
Mo bis Fr 10:00 - 13:00 und 14:30 - 18:00 Uhr, Sa 9:00 - 13:00 Uhr

Änderungen vorbehalten.

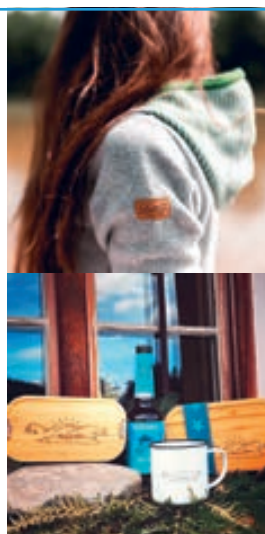

HOAMATGFUI\_SCHLIERSEE

# Verstärkung für den hoki

Der On-Demand-Bus fährt jetzt auch außerhalb der Marktgemeinde



In Holzkirchen ist der quietschgrüne Rufbus hoki ein Erfolgsmodell. Es gibt fast 250 feste Haltepunkte, aber keinen fixen Fahrplan. Die Buchung bei Bedarf ist unkompliziert, die Nachfrage groß. Jetzt können Fahrgäste den beliebten Holzkirchner Bedarfsverkehr hoki auch in den Gemeinden Otterfing, Valley, Nord-Warngau nutzen. Das erweiterte Angebot fährt unter dem Namen hoki+.

Buchbar telefonisch unter

☎ 08024 6497699 oder über die hoki-App.

werktags 6:00 – 20:00 Uhr,

freitags bis 1:00 Uhr

samstags 10:00 – 1:00 Uhr

Eine Fahrt innerorts kostet pauschal 2 Euro, über eine Gemeindegrenze hinaus 3,80 Euro, Kinder (6 bis 14) und Senioren (Ü 65) zahlen jeweils die Hälfte.

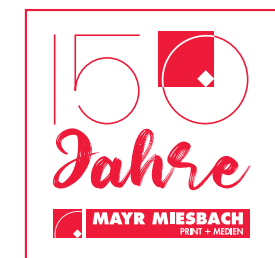

**WIR MACHEN**  
vom Magazin über Prospekt bis hin zum Flyer

**PRINT**



[www.mayrmiesbach.de](http://www.mayrmiesbach.de)







# Miteinander füreinander

150 Jahre Freiwillige Feuerwehr Schliersee

Feuer begleitet den Menschen seit Anbeginn der Zeit als lebensnotwendige Unterstützung und zugleich als größte Bedrohung. Ursprüngliches Hilfsmittel gegen Feuer war der Löscheimer. Zu jener Zeit waren die technischen Möglichkeiten zur Brandbekämpfung begrenzt. In jedem Haus musste ein Löscheimer vorhanden sein. Menschenketten ersetzten die heutigen Schläuche. Eine 1739 von einem Glockengießer hergestellte Wasserspritze, die mit Wassereimern betrieben wurde, kann heute im Schlierseer Heimatmuseum besichtigt werden.

Damals war es eine unausgesprochene Verpflichtung, bei Feuer in nachbarschaftlicher Hilfe beizustehen. Nun aber strebte man danach, den Brandschutz landesweit unter einheitlichen Bedingungen zu etablieren. 1864 wurde die Gemeinde Schliersee vom Bezirksamt Miesbach aufgefordert, eine Feuerwehr auf freiwilliger Basis zu gründen. Dies war ein Wendepunkt, der die zweckmäßige Verwendung der Geräte durch eine geübte Mannschaft sicherstellen sollte. So wurde am 27. Dezember 1874 im Gasthof zur Post in Schliersee eine freiwillige Feuerwehr ge-

gründet. Anwesend waren 85 Männer, die eine Saug- und eine Druckspritze, Leitern und Schlauchmaterial zur Verfügung hatten. Der Bau der gemeindlichen Wasserleitung zwischen 1891 und 1912 revolutionierte die Wasserversorgung im Brandfall, indem er den Zugang zu Hydranten ermöglichte. Der technische Fortschritt hat die Feuerwehr im Laufe der Jahre immer wieder vor neue Aufgaben gestellt. Um für zukünftige Herausforderungen bestens gerüstet zu sein, besuchen die derzeit 66 aktiven Mitglieder der Freiwilligen Feuerwehr Schliersee Fort- und Weiterbildungen und die Gemeinde investiert in ein Bootshaus am Schliersee, ein neues Gerätehaus in Neuhaus und neue Fahrzeuge.

Das 150-jährige Jubiläum der Freiwilligen Feuerwehr Schliersee ist mehr als nur ein Meilenstein in der Geschichte der Feuerbekämpfung. Es ist ein Zeugnis der unermüdelichen Hingabe und des Engagements der Menschen, die sich freiwillig dafür einsetzen, ihre Gemeinde sicher zu halten.

Judith Weber



13. bis 16. Juni 2024

150 Jahre Freiwillige Feuerwehr Markt Schliersee

Festzelt auf der Seefestwiese

<b>Donnerstag</b> 13. Juni	<b>Freitag</b> 14. Juni	<b>Samstag</b> 15. Juni	<b>Sonntag</b> 16. Juni
<u>Bieranstich</u>	<u>Partyabend</u>	<u>Spanferkelessen</u>	<u>Festsonntag</u>

ROLAND HEFTER & OACHE BROTHERS

mit den **BANDITS** für Unterhaltung sorgt die Tegernseer Tanzmusik

weitere Infos: [www.ffw-schliersee.de/150-jahre](http://www.ffw-schliersee.de/150-jahre)





## Inspirationen beim Schlierseer Gartenzauber Bauerngarten, Balkon- pflanzen, Gemüsebeete

„Der Schlierseer Gartenzauber ist nicht nur eine Blütenpracht für unsere Gemeinde, sondern auch eine inspirierende Quelle für alle Gartenliebhaber“, sagt Reiner Pertl, Veranstalter und Vorstand des Schlierseer Gartenbauvereins. Als Leiter der Schlierseer Gemeindegärtnerei ist es ihm auch ein großes Anliegen, Kinder und Jugendliche früh für den Gärtner-Beruf zu begeistern.

Präsentiert wird der Schlierseer Gartenzauber vom 31. Mai bis 2. Juni von Andreas Mody, dem aus Radio und Fernsehen bekannten Gartenexperten des Bayerischen Rundfunks.

Er führt an der Aktionsbühne im Schlierseer Kurpark durch das abwechslungsreiche Programm, geht gezielt auf die Garten-Fragen der Besucher ein und erzählt spannende und auch witzige Gartengeschichten. Schirmherin des Schlierseer Gartenzaubers 2024 ist Landtagspräsidentin Ilse Aigner. Als Hobby-Gärtnerin freut sie sich nicht nur über die vielfältigen Aktivitäten und das umfangreiche Programm, sondern vor allem auch auf die Blütenpracht und das nützliche Wissen, das allen Gartenenthusiasten geboten wird. Auch das Markus Wasmeier Freilichtmuseum ist dieses Jahr wieder mit dabei. Vor bereits acht Jahren

## Schlierseer Gartenzauber

hat das Museums-Team anlässlich des ersten Schlierseer Gartenzaubers einen Bauerngarten im Kurpark angelegt. Veronika Lammer verrät, dass ihr Stand ganz dem historischen Bauerngarten gewidmet ist, mit einem Angebot von seltenen Pflanzen, Gestaltungstipps und Geschichten über die Anwendung von Kräutern. Neben zahlreichen Ausstellern aus der Region wird es auch 2024 wieder interessante Vorträge von Experten zu verschiedenen Garten-Themen geben. Ein weiterer Höhepunkt des Schlierseer Gartenzaubers ist heuer wieder das AZUBI-Projekt der Gartenfirma Reichl. Junge Landschaftsgärtner

präsentieren ihren abwechslungsreichen Beruf. Unter dem Motto „Wer baut das schönste Insektenhotel!“ treten Schülerinnen und Schüler der Mittelschule Schliersee an. Die Insektenhotels werden unter fachkundiger Anleitung in der Schule in Gruppen gebaut und auf dem Schlierseer Gartenzauber von den Besuchern bewertet.

*Judith Weber*

31. Mai, 17:00 bis 21:00 Uhr  
1. Juni, 10:00 bis 18:00 Uhr  
2. Juni, 10:00 bis 17:00 Uhr  
[www.schlierseer-gartenzauber.de](http://www.schlierseer-gartenzauber.de)





## 20 Jahre Partnerschaft Fischbachau und Castagnaro „Wie bei Don Camillo und Peppone“

Angefangen habe alles damit, dass Schorsch, der Cousin von Sebastian Mayr vom Auerberg, längere Zeit im italienischen Castagnaro wohnte und arbeitete, erzählt Johannes Irger, Chronist beim Freundeskreis Castagnaro/Mena von den Anfängen einer lebendigen Gemeindepartnerschaft, die heuer zwanzigjähriges Bestehen feiert. Die Ersten, die eine vague Idee einer möglichen Partnerschaft mit Leben erfüllten, sei die Blasmusik gewesen, die über den Brenner ins 60 Kilometer südlich von Verona gelegene Castagnaro reiste, das etwa die Größe von Fischbachau hat und viele spontan an die Geschichten von Don Camillo und Peppone erinnerte. Und weil das gut klappte und der damalige Bürgermeister Franz Sellmayr der Sache offen gegenüberstand, entwickelte sich daraus bald ein reger Austausch.

Offiziell unterzeichnet wurde die Partnerschaft am 1. Mai 2004 in Fischbachau sowie am 23. Mai im Etschtal. Schon damals gab

es im Leitzachtal den Freundeskreis, dem aktuell Christian Dehnert vorsteht. Und der es sich zum Ziel gesetzt hat, diese Freundschaft unter anderem durch gemeinsame kulturelle Aktivitäten und das Kennenlernen der jeweils anderen Kultur zu pflegen und zu erhalten. Sozusagen Italien pur!

Das ist ihnen in vielerlei Hinsicht gelungen. Nicht nur im Rahmen offizieller Besuche und Gegenbesuche im Jahresrhythmus. Gerade auch viele Aktivitäten machen die Partnerschaft lebendig. So ist schon eine Gruppe in mehreren Tagen nach Italien geradelt, während die Italiener mit den Fahrrädern im Anhänger zum sportlichen Gegenbesuch kamen. Fußballer aus Castagnaro kickten beim Pfingstturnier in Wörnsmühl und Chöre gestalteten gegenseitig Gottesdienste musikalisch und es gab einige gegenseitige Besuche von Schulklassen, die von der damaligen Lehrerin der Hauptschule, Helene Nikitopoulos, betreut wurden.

Nicht zuletzt geht der Austausch auch durch den Magen. Weil im landwirtschaftlich geprägten Castagnaro hervorragende Salami produziert wird, gehört auch die längst zu den regelmäßigen Importen aus der Partnergemeinde. So wie Olivenöl, Wein und selbstgemachte Cantucci, die zu den gefragten Spezialitäten an den jährlichen Adventmärkten in Hundham und Fischbachau gehören.

Nachdem Bayern und Italiener das Zehnjährige in Castagnaro feierten, findet dieses Mal das Jubiläum im Leitzachtal statt. Vom 31. Mai bis 2. Juni kommen die italienischen Freunde. Neben einem großen Festabend mit Blasmusik im Klostersaal sind unter anderem ein Ausflug zum Schloss Nymphenburg und eine feierliche Messe im Martinsmünster geplant.

Details zum Festprogramm unter [www.freundeskreis-castagnaro.com](http://www.freundeskreis-castagnaro.com)



## Wenn die Kirche Geburtstag feiert Pfingsten, das „unbekannte“ Fest

Die Christen feiern am Pfingstsonntag die Aussendung des Heiligen Geistes.

Als das Pfingstfest kam, waren wieder alle, die zu Jesus hielten, versammelt. Plötzlich gab es ein mächtiges Rauschen, wie wenn ein Sturm vom Himmel herabweht. Das Rauschen erfüllte das ganze Haus, in dem sie waren. Dann sahen sie etwas wie Feuer, das sich zerteilte und auf jedem ließ sich eine Flammenzunge nieder. Alle wurden vom Geist Gottes erfüllt und begannen in anderen Sprachen zu reden, jeder und jede, wie es ihnen der Geist Gottes eingab. *Apostelgeschichte 2, 1-4, Gute Nachricht Bibel, Stuttgart, Deutsche Bibelgesellschaft 1997*

Der Evangelist Lukas beschreibt in der Apostelgeschichte das Geschehen am Pfingsttag: Die Jünger, Jüngerinnen und die Mutter Jesu waren in Jerusalem. Sie trafen sich nach dem Ostergeschehen regelmäßig und konnten sich mehrmals an der Gegenwart des Auferstandenen freuen. Diese Begegnungen endeten jedoch mit dem Tag, als Jesus in den Himmel

aufgefahren ist. Seither fühlen sie sich allein gelassen, sie sind mutlos, ängstlich und haben sich in einem Haus eingeschlossen.

Damit das Geistgeschehen fassbar wird, brauchen wir Menschen Bilder und Symbole wie Feuer, Sturm, Brausen, Flammen, eine Taube. Es sind Zeichen, die die Menschen aufrütteln, mutig und lebendig werden lassen und Hoffnung geben.

Die Jünger und Jüngerinnen Jesu trugen die Botschaft Jesu zu den Menschen in alle Himmelsrichtungen. So bleibt das Wort, die Person und das Handeln Jesu Christi bis heute lebendig. Aus der begeisterten Menge entstanden die ersten Gemeinden. Darum feiern die Christen am Pfingstfest auch den Geburtstag der Kirche.

Liebe Leserinnen und Leser, ich wünsche Ihnen den Mut und die Neugierde, sich auf den Heiligen Geist einzulassen – der mit neuem Schwung und mit frischem Wind unser Leben überraschen und kraftvoll verändern kann.

Er möge uns Frieden bringen, die Begeisterung in unser Herz gießen, unsere Hände mit Gottes Liebe füllen und uns frei machen für die kleinen und großen Wunder des Lebens.



Sr. Cäcilia Schwaiger, MSsR  
Ordensfrau und Gemeindefereferentin  
im Pfarrverband Hausham-Agatharied  
und Miesbach







## Bad Feilnbacher Moorbäder Das „Schwarze Gold“

Die Wohltaten des Moores sind lange schon bekannt. Vor allem bei Rheuma, Beschwerden des Bewegungsapparates, der Nachbehandlung von Operationen, Stoffwechselerkrankungen und hormonellen Störungen vertrauen die Menschen seit Jahrhunderten auf die Wirkung des „Schwarzen Goldes“. Bad Feilnbach knüpft nun an seine Tradition als Moorheilbad an und bietet nun wieder Moorbäder im Rahmen medizinischer Anwendungen. Aber auch für alle, die sich einfach nur etwas Gutes tun wollen.

Ein kurzes Gurgeln und Glucksen, dann fließt das Moorwasser in breitem Strahl in die chromglänzenden Wannen. Es ist Dienstag. Moorbadetag im Reithofpark in Bad Feilnbach, wo seit vergangenem Jahr wieder Therapien mit Badetorf angeboten werden. So wie vor der Seehofer-Reform, als der Ort am Fuße des Wendelsteins ein geschätztes Moorheilbad war. Anlässlich des 50-jährigen Jubiläums der Erhebung Feilnbachs zum Bad wurden 2023 wieder Badekuren angeboten.

Zwar gibt es mittlerweile keine Kurklinik mehr, die sich ganz dem heilkräftigen Moor widmen würde. Im Medical Park Bad Feilnbach Reithofpark ist die Moorbadeabteilung aktiv und ist sowohl Partner für ambulante Kuren als auch für entspannende Bäder. Entsprechend gibt es Badegäste, die sich hier ärztlich verordneten Kuren unterziehen, aber auch Urlauber, die während ihres Aufenthalts in Bad Feilnbach nur zum Genuss in die Wanne steigen, in der man das Gefühl hat, fast schwerelos zu sein. Auch Einheimische schätzen das Angebot einer entspannenden Auszeit.

Mit 42 Grad fließt das tiefschwarze Moorwasser wie ein dicker Brei aus dem Hahn – und ist trotz der hohen Temperatur von Anfang an angenehm. „Moor ist ein schlechter Wärmeleiter“, erklärt Michael Walzel, der Leiter der Abteilung physikalische Therapie. Seit 37 Jahren ist der staatlich geprüfte Masseur und medizinische Bademeister im Reithof und erinnert sich noch gut an die Zeiten,

als sie zu viert etwa hundert Anwendungen in der Woche verabreichten. „Da war richtig Action“, lacht Walzel. Damals wie heute folgte auf ein zwanzigminütiges Wannenbad eine Ruhepause sowie eine Massage, um die Inhaltsstoffe des Moores – Huminsäure, Vitamine und Mineralien – noch tiefer in den Körper einzuarbeiten.

In der Wanne steigt nach einigen Minuten die Körperkerntemperatur um 1,5 bis 2 Grad an und stimuliert so das Immunsystem. Gleichzeitig führt die Wärme in den Gewebeschichten zu einem Zustand der Tiefenentspannung. Gelenke, Muskeln und Bänder werden entlastet, Schmerzen gelindert und wer aus der Wanne steigt, darf sich zusätzlich noch über glatte, straffe Haut freuen.

Was hinter den Kulissen passiert, liegt im Zuständigkeitsbereich von Haustechnik-Leiter Andreas Braun. In einem Silo lagert das von Robert Füglein im 2,5 km entfernten örtlichen Torfwerk gestochene Moor. Grobe



Brocken, die zunächst ausgewalzt und von Wurzelwerk getrennt werden, ehe sie mit Wasser vermischt und im sogenannten Moorbunker ständig in Bewegung gehalten werden, damit sich die festen Stoffe nicht absetzen. Der Deckel eines ungenutzten Silos erinnert an eine Kraterlandschaft. „So würde auch Schmuck aussehen, wenn man ihn zum Moorbad nicht ablegt“, erklärt Braun und zeigt die Behälter für Packungsmoor, das eine Konsistenz wie Knetmasse hat und bis vor einigen Jahren zur Therapie der Hände genutzt wurde. Das letzte große Silo liegt, kaum wahrnehmbar in den Boden eingelassen, am Rand der Parkplätze. Hier landet der Moorbrei wenn die Wannen abgelassen werden, wird abgepumpt und wieder in die Natur rückgeführt.

### Informationen

Bad Feilnbach bietet seit Oktober vergangenen Jahres wieder ambulante Badekuren an. Die Kosten dafür werden mittlerweile wieder zu 90 Prozent von den Krankenkassen übernommen. Ansprechpartner vor Ort ist die Kur- & Gästeeinformation Bad Feilnbach, die sich um alles Organisatorische von Terminvereinbarung bis zur Abrechnung kümmert. Die Behandlung erfolgt im Medical Park Bad Feilnbach Reithofpark. Im Idealfall acht Wochen vor Antreten der Kur.

Außerhalb therapeutischer Behandlungen bietet Bad Feilnbach auch verschiedene, individuell buchbare Angebote an vom einmalig buchbaren Schnupperpackerl „Sulzberg“ mit einem Vollbad und einer klassischen Massage (120 Euro/Pers.) über das kleine Moorpackerl „Farrenpoint“ (315 Euro/Pers.) bis zum großen Moorpackerl „Wendelstein“ mit vier Anwendungen (630 Euro/Pers.).

Eine badeärztliche Voruntersuchung vor Ort ist in beiden Fällen obligatorisch. Dafür benötigt man einen Kurarztschein der Krankenkasse, andernfalls Barzahlung vor Ort.

Info und Buchung bei der Kur- & Gästeeinformation Bad Feilnbach,  
☎ 08066 887 440, [www.bad-feilnbach.de](http://www.bad-feilnbach.de)





# Was ist eine Saatgutbibliothek?

Die Idee ist in Nordamerika entstanden, mittlerweile gibt es auch in Deutschland in manchen Büchereien eine Saatgutbibliothek, in der man sich Samen für heimische Sorten „ausleihen“ kann. Eine davon ist die Gemeindebücherei Holzkirchen. Die Kinderreporter Magdalena Bräu, Georg Gerg, Amelie Härtl, Ayumu Kubota, Anna Rehme, Kilian Schichtl, Mila Stürzer, Valentin Wild und Lucie Zimmert aus der Klasse 2a der Grundschule Reichersbeuern haben die Initiatorin Melanie Buchner interviewt. Buchner arbeitet für die Standortförderung Holzkirchen und betreut Themen rund um Energie und Mobilität.



## Wie viele Samen gibt es in der Saatgutbibliothek?

Das ist eine sehr gute Frage – und ich kann sie euch nicht exakt beantworten. Warum? Schaut euch zum Beispiel mal hier die Samen vom Schnittlauch an. Die sind sehr klein. Wenn wir anfangen würden, alle Samen in allen Tütchen hier in unserem Regal zu zählen, dann wären wir ganz schön lange beschäftigt. Ich denke, es sind einige Tausend.

Was ich euch aber exakt sagen kann, ist die Anzahl der Sorten: Wir haben vor rund einem Jahr mit 17 Sorten begonnen und mittlerweile sind wir bei 40.

## Habt ihr jeden Samen?

Wir nehmen fast alle Samen an – aber beispielsweise keine vom Kürbis. Denn wenn man dessen Samen aus Versehen mit Zierkürbissen kreuzen würde, dann wären sie giftig.

## Kann man da einen Samen hinbringen, den es dort noch nicht gibt?

Ja, das kann man. Letztens hat uns jemand beispielsweise Samen einer Nelke gebracht, die wir noch nicht hatten: eine Vexiernelke.

## Woher kommen die Samen?

Die bringen uns Menschen, die in ihrem Garten Samen sammeln konnten.

## Wie lange darf man sich dort etwas ausleihen?

Das ist der ganze Witz dabei: Man leiht sich in der Saatgutbibliothek nicht die Samen aus, man nimmt sie mit und idealerweise bringt man im Herbst Samen von genau der Pflanze, die aus den ausgeliehenen Samen entstanden ist, in die Bibliothek. Das ist dann ein großer Kreislauf. Und wenn aus den Samen der Bibliothek eine Pflanze bei euch zu Hause entsteht, dann habt ihr im Idealfall mehrere Jahre etwas davon.

## Wie viele Samen darf man sich ausleihen?

Wir haben uns überlegt, dass man sich maximal drei Tütchen ausleihen darf. Der Grund ist einfach, dass wir möchten, dass unser Vorrat möglichst vielen Menschen zugutekommt – und drei verschiedene Sorten, die man noch nicht hatte, sind ja auch schon einiges, wofür man sich kümmern muss.

## Was passiert, wenn die Pflanze kaputt geht, nicht wächst oder wenn man den Samen verliert und man somit keinen neuen Samen zurückbringen kann?

Das fragen uns auch oft Erwachsene. Und wenn es nicht gelingt, dass man im Herbst neue Samen an die Bibliothek zurückgibt,

dann ist das nicht schlimm. Aber damit niemand enttäuscht ist, empfehlen wir Menschen, die erst anfangen mit dem Garteln, dass sie sich erst einmal eine einfache Sorte aussuchen.

## Welche ist das?

Die Kapuzinerkresse zum Beispiel ist sehr unkompliziert. Da bilden sich relativ große Blüten, die man auch essen kann. Wenn man ein paar Blüten stehen lässt, entstehen Samen; die sind gut sichtbar, und man kann sie einfach absammeln und in ein Tütchen packen und zu uns bringen.



## Welche Pflanze ist schwieriger?

Tomaten zum Beispiel oder Petersilie. Petersilie ist eine zweijährige Pflanze. Erst nach zwei Jahren bildet sie Blüten und dann Samen. Und wenn sie Blüten hat, wird sie giftig. Da muss man also schon ein bisschen aufpassen.



## Wie entsteht ein Samen?

Das ist eine sehr interessante Frage. Das fängt mit dem Pollen der Blüte an: Die werden von den Bienen weitergetragen, und die Eizellen anderer Blüten werden befruchtet. Wenn die Blüte verblüht, bilden sich Samen. Die fallen ab oder werden vom Wind weitergetragen, und dann keimen sie im Boden, und es wächst eine neue Pflanze.

## Gibt es in der Saatgutbibliothek den Samen für einen Feldsalat – wie gewinnt man hier einen neuen Samen?

Feldsalat ist ausgerechnet noch nicht bei uns im Sortiment. Aber ich habe euch als Ersatz Samen von Radieschen vorbereitet, da bekommt ihr auch jeder ein Tütchen mit, dann könnt ihr das ausprobieren: Erst einmal aussähen und ausreichend gießen. Dann entstehen Keimlinge, das habt ihr sicher schon mal gesehen. Die

Blätter sind anfangs noch sehr zart und empfindlich. Und irgendwann entstehen dann die roten Kugeln, die ihr kennt. Und jetzt kommt's: Sobald die Radieschen auf dem Brotzeitbrett sind, kann man keine Samen mehr gewinnen. Man muss ein paar in der Erde lassen und nicht ernten. Und dann wächst die Pflanze weiter, die Blütenstände werden deutlich höher. Und wenn die Pflanze blüht, dann entstehen natürlich auch Samen. Man muss also auf einen Teil der Ernte verzichten, um Samen zu bekommen. Beim Feldsalat ist es auch so.

## Wie groß wird die größte Pflanze, die es in der Saatgutbibliothek gibt?

Das ist eine besondere Sonnenblumenart. Sie heißt „La Torre“, das ist Spanisch und bedeutet: der Turm. Sie wird fast zwei Meter hoch, also größer als ich. Wir haben nicht mehr viele Samen, aber ihr bekommt jeder zwei Samen davon mit.

smw





SERIE: „DER MENSCH  
UND SEIN TIER“

## Anton Storr senior, Kutscher aus Leidenschaft



Bereits vor vielen tausend Jahren beginnt die Geschichte einer ganz besonderen Verbindung, die bis heute unsere Gesellschaft prägt. In unserer neuen Porträtreihe „Der Mensch und sein Tier“ stellen wir die unterschiedlichsten Mensch-Tier-Verbindungen aus der Region vor, die jede für sich einzigartig und besonders sind. Heute im Porträt: Anton Storr senior und seine Pferde.

Hoch oben auf dem Bock sitzend, die Zügel in der Hand, meistens einen Hut auf dem Kopf und ein Grinsen lugt unter dem geschwungenen Schnurrbart hervor – so kennt man Anton Storr senior hierzulande. Auf seiner Kutsche sitzend, ist für den Fischbachauer die Welt in Ordnung. Seit über 50 Jahren ist der Metzgermeister und Gastwirt den Pferden und den Kutschfahrten verfallen und erfreut damit die Gäste und Einheimischen in der Region.

„Schon der Großvater und Vater hatten immer Pferde“, erzählt Anton Storr über den Ursprung seiner Leidenschaft. Aufgewachsen ist er auf dem elterlichen Hof in Geitau, welchen sein jüngerer Bruder später übernehmen sollte. Für ihn war früh klar, dass er das Gasthaus seines Großvaters weiterführen würde, eines der ältesten seiner Art im Miesbacher Oberland. Nach der Metzgerlehre ging er nach Holzkirchen, wo er auch seine Frau Marlies kennenlernte. Mit ihr übernahm er gemeinsam das Gasthaus mit eigener Metzgerei und Schlachtereie des Großvaters in dem Fischbachauer Ortsteil Marbach und es dauerte nicht lange, da gesellten sich die ersten Pferde dazu.

„Mit Ponys habe ich angefangen, aber seitdem war schon alles an Rassen da“, sagt der



73-Jährige. Egal ob Haflinger, Shetlandpony, Warm- oder Kaltblüter – es gab bis heute kein Jahr, in dem Anton Storr keine Pferde zu Hause hatte. 30 Jahre züchtete er die sanften Vierbeiner sogar selbst. Für ihn sei die Zeit mit den Tieren vor allem der Ausgleich zu seiner anstrengenden Arbeit als Schlachter und Metzger gewesen, erzählt er. Als die ersten Hausgäste bezüglich einer Kutschfahrt anfragten, kaufte er sich sein erstes Modell. Vier Leute fanden auf diesem Platz. Noch heute dreht er seine Fischbachau-Runde von Marbach aus über die Leitzach, über das Moor in Richtung Gschwend und dann zurück über Faistenau und Lehenpoint. Sommer wie Winter, denn was in den warmen Monaten eine Kutsche ist, ist im Winter ein Schlitten. „Mit dem Schlitten über das gefrorene Moor fahren, einen warmen Jägertee dabei und die Aussicht genießen – das ist schon eine Idylle“, schwärmt er.

Mittlerweile zählen neben einem historischen Gäuwagerl und einem Almkarren zehn Kutschen zu seinem Repertoire. Ganz besonders beliebt sind die Hochzeitskutsche, der sogenannte Landauer, sowie die historische Postkutsche, welche der Fischbachauer eher zufällig von einem Händler vor 40 Jahren erstand. Aber auch die sogenannte Wagonette und die Planenwagen in den verschiedensten Größen sind bei Haus- und Feriengästen, Firmen- und Familienfeiern oder anderen Kutschenbegeisterten beliebt. Auf seinen Rundfahrten spannt Anton Storr meistens zwei Pferde ein, bei Festen dürfen es auch vier sein. „Auf einer der jährlichen Leonhardi-

fahrten habe ich mir mal eingebildet, sogar sechsspännig zu fahren“, erinnert er sich lachend. Rasant wurde es auf den jährlichen Pferdeschlittenrennen.

Wie schon sein Großvater an ihn, hat auch Anton Storr seine Leidenschaft an zwei seiner Enkelkinder weitergegeben. „Die sind schon als kleine Kinder immer mitgefahren“, freut er sich über den Nachwuchs. Seit er vor 15 Jahren den Betrieb an seinen Sohn übergeben hat, kann sich Anton Storr senior voll und ganz seiner Leidenschaft widmen und zur goldenen Hochzeit im vergangenen Jahr saß er mit seiner Frau zum ersten Mal auch mal hinten in der Kutsche. „Aber vorne auf meinem Bock, da gefällt’s mir schon besser.“

*Selina Benda*

Pferdekutschen und -schlittenfahrten bietet Anton Storr senior für die verschiedensten Anlässe auf Anfrage für zwei bis 45 Personen, nach telefonischer Vereinbarung unter ☎ 08028 808 jederzeit gerne an. [www.gasthaus-marbach.de](http://www.gasthaus-marbach.de)







## Holland in Holzkirchen

Dass holländische Touristen, die vom „Satt und Selig“ erfahren haben, extra vom Spitzingsee oder auch aus Österreich nach Holzkirchen kommen, freut Daniel Klein besonders. Ursprünglich Rheinländer aus Willich nahe der holländischen Grenze hat der Wahl-Holzkirchner in der Marktgemeinde im Dezember seine Leidenschaft für holländisches Essen in die Tat umgesetzt. Eine Snackbar nach holländischem Muster ist es geworden. Mit allem, was das frittierte Fastfood aus dem Nachbarland positiv auszeichnet.

Allen voran natürlich die dicken Pommes „außen knusprig, innen weich“, die mit zahlreichen Soßenvariationen oder einfach pur ein Genuss sind. Aber auch der Backfisch oder die typische Frikandel, eine Bratrolle, die mit dem hier bekannten Fleischpfanzl eher weniger zu tun hat, sind auf der Karte zu finden. Eins der beliebtesten Gerichte seit der Eröffnung sei die rheinische Currywurst, die mit einer hausgemachten Sauce kommt. Mit frischen Zutaten und ohne künstliche Zusatzstoffe in langer Entwicklungszeit perfektioniert, um Kleins Qualitätsansprüchen zu entsprechen. Und die sind hoch, wie Klein betont.

So gut wie alle Zutaten kommen frisch aus den Niederlanden. Auch um wirklich authentisch zu sein. Das setzt sich fort in der Ausstattung des Lokals, das von holländischen Kacheln über die Grachten-Bildwand bis zu eigenen Fotos aus der Heimat reicht und bei den Getränken nicht endet. Denn Pils aus Willich, der Heimat des neuen Wirts, ist auch im Angebot. Sobald das Wetter passt, soll ein Biergarten mit Chillout-Bereich entstehen.

RS

Holzkirchen, Tölzer Straße 21,  
 ☎ 0176 21419665  
 Geöffnet täglich außer Mittwoch  
 11:30 – 14:00 und 17:00 – 21:00 Uhr,  
 Lieferung auf Wunsch.



## 20 Jahre Speck-Alm

Egal, ob im Winter in der gemütlichen Stube oder an warmen Sommertagen auf der geschützten Terrasse. Die Speck-Alm am Oberen Sudelfeld ist eine Institution. Wegen ihrer Lage mitten im Ski- und Wandergebiet, der Gastfreundschaft, dem Ski-Fasching und den Hüttenabenden, aber auch wegen der besonderen Spezialitäten, deretwegen Feinschmecker von weit her hier ins Almgebiet hoch über Bayrischzell kommen: dem Speck.

Heuer feiern Petra und Josef Ettenhuber zwanzigjähriges Jubiläum auf dem ehemaligen Berggasthof Oberes Sudelfeld, den 1993 Petra Ettenhubers Eltern, Marie-Luise und Johann Höpler kauften und 2003 an die Tochter übergaben.

Als diese ein Jahr später mit ihrem Mann das Haus renovierte und als Speck-Alm eröffnete, hing im Reiferaum auf 1403 Meter Höhe der erste Speck. Vom Chef persönlich nach traditioneller Selchkunst und altem Familienrezept von Hand gewürzt. Beim Kalträuchern verleiht ihm Buchenholz seinen besonders feinen Geschmack.

„Die schonende handwerkliche Erzeugung und Verarbeitung von regionalen Lebensmitteln ist unsere grundlegende Philosophie“, sagen Ettenhubers, die ihre Köstlichkeiten nicht nur pur servieren. Auch in zahlreichen Gerichten wird der Speck aufgetischt.

Im ehemaligen Kartoffelkeller kann man einen Blick auf Bergspeck, Kräuterfilet, geräucherte Wildspezialitäten sowie Original Bayerischer Whiskyspeck und Original Bayerischer Bier-speck werfen, die sich Ettenhuber patentieren ließen, und sich vielleicht auch ein Stück zum Mitnehmen aussuchen.

Im 20. Jahr ist mit Tochter Franziska, neben Seppi und Schorschi eines der drei Kinder, nun auch die dritte Generation dabei auf der Alm, die nicht nur zum Einkehren einlädt, sondern auch einen schönen Rahmen für Hochzeiten und Seminare gibt.

Richtig gefeiert wird im August. Am 10. August laden die Wirtsleute zum Weinfest mit Livemusik. Zum Landwein gibt es neben den eigenen Speck-Köstlichkeiten unter anderem Käse aus der Naturkäserei Tegernsee. Dazu spielen ab 11 Uhr „Die Stürzlhamer“. Am 11. August wird um 10 Uhr das Jubiläum mit einer Bergmesse gefeiert. Für die Almkirta danach gibt es als besonderes Schmankerl einen im Ganzen gegrillten Ochsen am Spieß, Bier aus dem Holzfass und natürlich dem immer wieder schönen Blick auf den Wendelstein.

Oberes Sudelfeld 2, 83735 Bayrischzell  
 ☎ 08023 1442  
[www.speck-alm.de](http://www.speck-alm.de)







## Secondhand statt Mülltonne

Outdoor-Spezialist Bergzeit setzt auf ReUse



Gerade die Bekleidungsindustrie hat in Sachen Nachhaltigkeit keinen wirklich guten Ruf. Unter anderem schnell wechselnde Modezyklen sorgen dafür, dass die oft unter umwelttechnisch schwierigen Bedingungen produzierten Waren kaum oder nur wenig getragen werden. Dem trägt der Otterfinger Bergsportausrüster Bergzeit Rechnung, indem er mit seinem speziellen ReUse-Angebot die Kreislaufwirtschaft fördern will.

Damit sollen die Umweltbelastung minimiert, Rohstoffe geschont, aber auch die eigene Innovations- und Wettbewerbsfähigkeit verbessert werden. Seit gut eineinhalb Jahren gibt es dafür nun den Online-Secondhand-Shop ReUse, mit dem die Lebenszeit der Produkte besser ausgenutzt werden soll, weil Dinge, die nicht mehr passen, gefallen oder gebraucht werden, weiter genutzt werden können. Das gilt sowohl für Outdoorbekleidung, als auch für Schuhe, Rucksäcke, Taschen sowie ausgewählte Stöcke und ist nicht auf Artikel beschränkt, die bei Bergzeit gekauft wurden.

Nach einer Prüfung auf Funktionalität und Verschmutzung werden die Produkte für den Weiterverkauf vorbereitet, also zum Beispiel fotografiert und in den Shop eingestellt, wofür ein Händleraufschlag berechnet wird. Was

nicht sofort weiter verkauft werden kann, bleibt für ein Jahr im Shop verfügbar. Sollte ein Artikel den Mindeststandard an Qualität nicht erreichen, erhält man ihn zurück, kann ihn spenden oder recyceln lassen. Doch das kommt eher selten vor. „Outdoor-Bekleidung muss funktionell wie robust sein, um Sicherheit und Komfort bei allen Bedingungen zu geben. Dafür werden qualitativ hochwertige Produkte hergestellt, die auf eine lange Lebensdauer ausgerichtet sind. Sie eignen sich perfekt, um sie weiterzugeben“, sagt Max

Grosse Luttermann von revers.supply, dem Berliner Start-up, das Bergzeit für das Projekt als Recommerce-Partner zur Seite steht.

RS







## Ein kleines Paradies

Das Bergcafé Siglhof Hochkreuth

An Idylle kaum zu überbieten, liegt der Siglhof auf dem Hochplateau Hochkreuth auf knapp über 1.000 Metern. Auf den Almwiesen grasen Weideochsen, auf der Gartenterrasse laufen die Hühner zwischen den Tischen herum. Der Ausblick über die saftig grünen Almwiesen in die umliegenden Berge ist atemberaubend. Passend dazu kann man sich mit hausgemachten Schmankerln verwöhnen lassen. Ein kleines Paradies.

Vor einem Jahr hat Sepp Winkler den Siglhof von seinen Eltern übernommen. Im Familienbetrieb arbeiten neben seinen Eltern auch seine Frau Maria, seine Schwester und sein Schwager mit. Die Kuchen werden am Siglhof selbstgebacken. Besonders beliebt ist der Feuerwehr-Kuchen. Die Mischung aus Kirsche, Nussstreusel, Sahne und Zimt schmeckt himmlisch. Am Donnerstag, Samstag und Sonntag ist zusätzlich die Kaiserschmarren-Hütte geöffnet. „Wir machen den Kaiserschmarren mit Eischnee und geben ihn zuerst in den Ofen, damit er schön fluffig wird“, schwärmt Sepp Winkler. Bei der Zubereitung des Kaiserschmarrens können die Gäste zuschauen. Wer es lieber deftig mag, kann aus verschiedenen Brotzeiten und kleinen Schmankerln wählen.

Die Leberknödelsuppe wird aus dem eigenen Wendelstoa Weidefleisch hergestellt, die Kaspresknödel sind hausgemacht und werden mit Salat serviert. An der Theke neben der Terrasse kann man Wurstwaren und Fleisch aus eigener Herstellung und regionalen Käse kaufen. „Oft kann man die Ochsen von der Theke aus auf der Weide beobachten. Eine bessere Werbung für eine nachhaltige Landwirtschaft gibt es nicht“, erzählt Sepp Winkler. „Die Weideochsen fressen die Kräuter auf den Almwiesen und rennen dreimal am Tag den Wendelstein rauf und runter“, lacht er. Tatsächlich sind sie auf einer Höhe von 900 bis 1.400 Metern unterwegs. Deshalb wachsen sie auch langsamer, was sich beim herausragenden Geschmack des Fleisches bemerkbar macht. Geschlachtet wird im eigenen Schlachtraum und Schwager Robert, der Metzger ist, stellt dann auch die verschiedenen Fleischpakete zusammen. Bestellen kann man das Weidefleisch zum Abholen unter [weidefleisch-siglhof@web.de](mailto:weidefleisch-siglhof@web.de). Am Freitag und Samstag werden im „Summahäusl“ Veranstaltungen bis 90 Personen durchgeführt. Wer am liebsten gar nicht mehr nach Hause möchte, kann auch in einem der vier Doppelzimmer oder in einer der beiden Ferienwohnungen übernachten.

Der Aufstieg von Bayrischzell dauert rund 45 Minuten. Das Bergcafé Siglhof liegt etwa in der Mitte des beliebten Wendelstein-Männlein-Rundwegs (Seite 9, Themenwege). Wer nicht gut zu Fuß ist oder nur wenig Zeit hat, kann den Siglhof von Osterhofen mit dem Auto erreichen.

27. April bis 3. November  
von 10:00 Uhr bis 18:00 Uhr  
Montag und Dienstag Ruhetag (ausgenommen Feiertage), in den bayerischen Schulferien auch dienstags geöffnet  
[www.siglhof.com](http://www.siglhof.com) | [@bergcafesiglhof](https://www.instagram.com/bergcafesiglhof)  
Veranstaltungsanfragen über [info@siglhof.com](mailto:info@siglhof.com).



## Ein Stall voller Köstlichkeiten

Betzingers Hofladen mit Café in Lochham

Als sie von der Milchwirtschaft ganz auf Hühnerhaltung wechselten, träumten drei Generationen Betzinger-Frauen davon, im ehemaligen Kuhstall in Lochham einen Hofladen einzurichten. Sie haben sich diesen Traum erfüllt und so öffnet sich die Stalltür nun zu einem Raum, dem man in jeder Ecke ansieht, wie viel Herzblut in ihm steckt. Aus dem alten Stall ist ein lebendiger Treffpunkt geworden. Dass sich ein Besuch wegen der selbstgebackenen Kuchen und Torten lohnt, hat sich schnell herumgesprochen und wer zur Auswahl vor der immer frisch bestückten Vitrine steht, dem wird die Entscheidung nicht leicht gemacht. Freitag kommt traditi-

onell noch Schmalzgebäck in wechselnden Variationen dazu. Je nach Wetter kann man draußen oder drinnen sitzen oder einfach nur zum Einkaufen kommen.

Neben Eiern von den eigenen Hühnern, die auf der gegenüberliegenden Straßenseite im großen Freilauf scharren, gibt es im Hofladen eine große Auswahl selbstgemachter Nudeln. Die Pasta in unterschiedlichsten Farben und Formen – Rilli, Spirelli, Fadennudeln, Bandnudeln, Dinkelnudeln, bunte Spirelli, nur mit Eiweiß hergestellte Sportlernudeln und viele mehr – sind das besondere Steckenpferd von Karl Betzinger und Tochter Maria Holzer. Er-

häftlich abgepackt oder auch unverpackt in beliebiger Menge.

Neben Geflügelfleisch und der wahlweise mit oder ohne Schokolade angerührten, unwiderstehlichen Gaggerl-Bowle nach streng gehütetem Familienrezept gibt es im Laden neben einer feinen Auswahl von frischem Obst und Gemüse, Milchprodukten, Honig, Schnäpsen, Fleisch und Wild aus der Region auch Geschirr und Geschenke und nebenbei immer Zeit für einen Ratsch mit Marianne Betzinger oder Oma Theresia.

Am Regiomaten kann man auch Eier und Nudeln ziehen, wenn der Hofladen abends oder am Wochenende geschlossen hat. Dazu fährt Karl Betzinger die Märkte in Holzkirchen und Miesbach an.

hsi

Lochham 31, 83627 Warngau

☎ 08024 7279

Dienstag – Freitag 9:00 – 17:30 Uhr,

in den Schulferien 9:00 – 17:00 Uhr

Samstag 9:00 – 12:00 Uhr

[www.hofladen-betzinger.de](http://www.hofladen-betzinger.de)





# Das Oberland im Festgewand

Wallfahrt nach Birkenstein



Wenn sich an Christi Himmelfahrt im Mai mehr als 40 Trachtenvereine aus dem Oberland zu Fuß auf den Weg nach Birkenstein machen, um dort vor dem festlich geschmückten Freialtar Messe zu feiern, ist das jedes Jahr wieder ein beeindruckendes Erlebnis. Heuer ist es ein besonderer Tag, denn der Oberlandler Gauverband feiert 125-jähriges Bestehen.

Es war die Trauer um die Gefallenen des Ersten Weltkriegs, die 1923 die 30 Vereine des Oberlandler Gauverbandes zur ersten gemeinsamen Wallfahrt nach Birkenstein bewog. Zusammen mit einigen Vereinen aus dem Mangfalltal, „Immergrün“ aus Au und dem „Verein zur Erhaltung der Volkstracht im Leitzachtal“ aus Bayrischzell, der damals noch nicht Mitglied des Gauverbandes war, zogen sie zum Marienheiligtum hinauf und begründeten damit eine Tradition, die sich heuer an Christi Himmelfahrt zum 101. Mal jährt. Bis heute erinnert eine Klapptafel an der Südseite der Kapelle an die erste Wallfahrt.

Mittlerweile werden mehr als 2000 Pilger aus 50 Vereinen erwartet, wenn morgens um 9 Uhr der Abmarsch am Fischbachauer Sportplatz erfolgt, um im Festgewand hinter den Ministranten mit Vortragekreuz und Prangerstangen und den Fahnenabordnungen hinauf nach Birkenstein zu gehen, wo die Messe tra-

ditionell jedes Jahr von einem anderen, von den Vereinen vorgeschlagenen, Pfarrer zelebriert wird.

Auch der einstige Hauptanlass der Trachtenwallfahrt, das Kriegergedenken, spielt heute noch eine Rolle. An dem neben dem Freialtar errichteten Soldatengrab wird traditionell das Libera gehalten und mit dem Lied vom „Guten Kameraden“ abgeschlossen, erklärt der Oberlandler Gauverband.

Was die namensgebende Tracht angeht, gab es 1949 eine Änderung, die bis in die Gegenwart bestand hat. So pilgerten die „Weiberleut“ damals zum ersten Mal mehrheitlich nicht in Schalk und Mieder, sondern im Spensergwand nach Birkenstein. 1950 habe Hans Seestaller vorgeschlagen, das „Kirchagwand“ besonders zu fördern. Obwohl dies allgemein befürwortet worden sei, habe es laut Gauverband viele Jahre gebraucht, bis es sich etablierte.

Geändert hat sich über die Jahre auch die Anreise. Die meisten Teilnehmer kamen mit der Bahn, weshalb die Wallfahrten bis 1979 von Hammer aus gingen. Mehrere Vereine pilgerten von daheim zu Fuß nach Birkenstein, so die Aiblinger und die Bayrischzeller. Ja sogar die Jachenauer scheuten den für sie beson-

ders weiten Weg nicht. Nach der Kirche mit Predigt und Totengedenken kehrten die Wallfahrer zur Stärkung in den umliegenden Gasthöfen ein, bevor sie die Blaskapelle Fischbachau wieder nach Hammer hinunter begleitete.

sg/hsi

9. Mai: Trachtenwallfahrt nach Birkenstein  
28. - 30. Juni: Trachten- und Handwerkermarkt in der Oberlandhalle Miesbach



Erhältlich ist Andreas Estners **„Birkenstein – Wo der Himmel die Erde berührt“** aus dem Leitzachtal-Verlag inklusive DVD mit einer Kapellenführung von Schwester Eresta Mayr und einem Geleitwort von Reinhard Kardinal Marx im heimischen Buchhandel oder bei Andreas Estner. [www.andreasestner.de](http://www.andreasestner.de)

# Gelebte Tradition

Schliersee lädt zum Gaufest



„Hoffentlich ist das Wetter schön“, wünscht sich Anton Kölbl, Vorsitzender des Trachtenvereins Schliersee Stamm für den 28. Juli. Dann erwartet die Marktgemeinde 5500 Trachtlerinnen und Trachtler aus dem Oberlandler Gau, die zum feierlichen Abschluss ihres Gaufests im Festgewand aufmarschieren und sich bei einem Zug durch den Ort präsentieren.

Nach 2001 und 2011 ist Schliersee heuer zum dritten Mal Austragungsort des Gaufestes, das eine Woche lang mit recht vielfältigem Programm gefeiert wird und damit gelebte Tradition zum Ausdruck bringt. Dabei bleiben die beteiligten Vereine nicht unter sich. Gäste sind ihnen gern willkommen.

Eröffnet wird der Feiermarathon am Samstag, 20. Juli, mit einem Bier- und Weinfest mit Tanz und Barbetrieb. Am 21. Juli bestreiten die aktiven Mitglieder von 47 Vereinen im Oberlandler Gau das Gaupreisplattln im Fest-

zelt. Neben den Darbietungen zur Blasmusik und kulinarischen Spezialitäten gibt es direkt nebenan in einem zweiten Zelt einen Trachten- und Handwerkermarkt mit einem vielfältigen Angebot an Schmuck und Kleidung. Wenn die Spider Murphy Gang am 25. Juli ihre Rock'n'Roll Schuah net ausziagt, treffen sich alle Generationen zum Livekonzert im Festzelt.

Zu den Höhepunkten eines vielfältigen Programms beim Heimatabend gehört ein Einakter des Schlierseer Theater-Ensembles, der speziell für diesen Anlass geschrieben und einstudiert wurde, wie Kölbl verrät. Dazu gibt es unter anderem Vorführungen von Kinderplattlergruppe, Goaßlschnalzern und Alphornbläsern. „Besucher sind dazu herzlich willkommen“, lädt Kölbl alle ein.

Der Gaufest-Sonntag beginnt mit einem feierlichen Gottesdienst auf der Kirchenwiese, ehe sich der Festzug auf den Weg durch den



Ort macht. Über die Bahnhofstraße geht es bis zum Strandbad und auf demselben Weg retour, um im Festzelt an der Seewiese die Feierlichkeiten gesellig ausklingen zu lassen.

Festprogramm:

- 20. Juli, Bier- und Weinfest mit Tanz
- 21. Juli, Gaupreisplattln
- 25. Juli, Konzert Spider Murphy Gang
- 26. Juli, Gauheimatabend
- 28. Juli, Gaufest in Schliersee

Karten für den Heimatabend gibt es an der Abendkasse. Für das Konzert der Spider Murphy Gang sind Karten zum Preis von 48 Euro in der Gästefino Schliersee oder bei München Ticket erhältlich.







## Rezepttipp

Hasenöhrl –  
ein vergessener  
Klassiker

Ein Gericht, das an Kindertage bei der Oma erinnert und nicht nur wegen seines Namens, sondern auch wegen des Portionierens mit dem Teigradl immer aufregend war. Das Schmalzgebäck ist ein Klassiker der bayerischen Küche und bestes Beispiel dafür, dass es für köstliche Gerichte nicht unbedingt viele und exotische Zutaten und komplizierte Zubereitungsarten braucht.

Ingrid Hagleitner, die sich in Waakirchen im Verein „Wos Guads vor Ort“ engagiert, der sich unter anderem für die Wertschätzung heimischer Lebensmittel und regionaler Lieferketten einsetzt, hat schöne Zeiten ihr Rezept verraten.

Arbeitszeit zehn Minuten, Kochdauer 30 Minuten

### Zutaten:

- 500 g Quark
- 1 Ei
- gute Prise Salz
- Mehl soviel der Teig aufnimmt
- 1 Kilo Butterschmalz

### Zubereitung:



Quark mit Ei vermengen. Salz dazu. Mehl auf Arbeitsplatte streuen, beginnend mit 500 g so viel dazu kneten bis der Teig geschmeidig ist.



Teig ca. 3 mm dick ausrollen und in Dreiecke schneiden.



Fett auf ca. 165 Grad erhitzen, Dreiecke hineingeben, eventuell mit Löffel begießen, damit sie gut aufgehen. Golden ausbacken.



Hasenöhrl schmecken sowohl gut als Beilage zur Suppe, als auch zu Apfelsmus und zum Kaffee.

## Regionale Vielfalt

Der Leitzachtaler Handwerker- und Bauernmarkt zur Hollerblüte

Wenn im Juni duftende, weiße Hollerblüten-Dolden die Sträucher schmücken, lassen sich daraus viele Leckereien zubereiten. In Fischbachau nimmt man diese Zeit des Jahres zum Anlass für einen Markt bei dem Handwerksbetriebe und auch Hobbyheimwerker aus dem Leitzachtal und der Umgebung ihre Arbeit präsentieren.



Außerdem werden zahlreiche regionale Produkte, kulinarische Köstlichkeiten, Teemischungen und Kosmetikprodukte auf dem Markt in der Holler- und Kräuterregion angeboten. Im Rathaus-Innenhof und um das Klostergebäude gibt es unter anderem regionale Produkte, natürliche Kosmetik, Artikel aus Metall, Ton und Holz, Gartendeko,

Geschenkideen, Handgenähtes aus Wolle, Walk und Stoff und Korbbwaren. Im Klosterstüberl wird für das leibliche Wohl gesorgt. Besucher sind herzlich willkommen.



## Holler-Kücherl, Sirup, Hugo und vieles mehr

10 Jahre Arbeitskreis

„Kräuter-Kraft-Natur – unser Leitzachtal“

Dass der Schwarze Holunder, Sambucus nigra, ausgerechnet heuer zur Heilpflanze des Jahres gekürt wurde, freut den Arbeitskreis „Kräuter-Kraft-Natur – unser Leitzachtal“ besonders. Besser könnte es zum zehnjährigen Bestehen kaum passen, meint Leiterin Brigitte Appelt: „Der Holler ist unser ganz großer Schatz. Im ganzen Leitzachtal ist der Holler weit verbreitet. Nicht umsonst sind wir das Hollertal.“

Entstanden sei das aus dem Arbeitskreis heraus, den die Gemeinde Fischbachau ins Leben gerufen hatte, um sich über die Besonderheiten im Tal klar zu werden. Was wollte man sich für ein Leitbild geben, um sich auch nach außen hin klar profilieren zu können? Tatkräftig unterstützt vom damals neuen Kompetenzzentrum für Tourismus der Alpenregion Tegernsee Schliersee (ATS) ging die etwa zehnköpfige Gruppe durch einen intensiven Prozess, ehe sie auf den Holler kam.

Danach ging es umso schneller. „Ziemlich bald haben wir ein gemeinsames Veranstaltungsprogramm auf die Beine gestellt“, sagt Appelt, die selbst durch einen Zufall zur Gruppe kam. Ein Gemeindefunktionär habe ursprünglich ihre mittlerweile in den Chiemgau gezogene Vorgängerin Brigitte Abels anrufen wollen, sei aber wegen des ähnlichen Namens bei ihr gelandet – und hatte so eine neue Interessentin gewonnen. Seit 2020 leitet sie nun den Arbeitskreis, in dem sechs Leute von Anfang an dabei sind. Viele von ihnen sind ausgebildete Kräuterpädagoginnen und als solche firm in allem, was da wächst in ihrem Tal, das beste Voraussetzungen für Holler, Beeren und Kräuter bietet.

Ihr großes Projekt war das 2020 erschienene „Fischbachauer Hollerbuch – Geschichten, Rezepte und Geheimnisse aus dem Leitzachtal“. Ein ansprechend gestalteter

Sammelband, für den sie unter den Kapiteln Gschichtn, Gschmackigs, Gsunds, Gredt, Gsangl, Gwerkt, Griabige Platzerl und Gwandert ihr Wissen zusammentrugen. Von einem Nachfolger zum Thema Kräuter träumen sie. Doch während beim Hollerbuch Mittel aus der Leader-Förderung zur Markenentwicklung die Kosten deckten, gilt es diesmal nicht nur kreativ zu sein, sondern auch die Finanzierung zu stemmen.

Am Meditationsweg auf den Wendelstein sei der Arbeitskreis in seinem zehnjährigen Bestehen ebenso beteiligt gewesen, wie am „Märchenwald“ mit seinen Wichteln, zu dem die Anregung – wie könnte es anders sein – aus einem Hollerbuch stammte. Wie vielfältig der Schwarze Holunder nutzbar ist, präsentiert der Arbeitskreis unter anderem auch auf dem Leitzachtaler Handwerker- und Bauernmarkt zur Hollerblüte. Dann sei auch die beste Zeit für „Kücherl, Sirup und viel Hugo trinken“.



# „Bärig schmausen, herzlich lachen“

Gaudiragout – das Mitlachtheater

Wer feines Essen mag und dabei noch auf humorvolle Art unterhalten werden will, für den ist das Gaudiragout genau die richtige Mischung: Ein Event-Abend im Gasthaus, bei dem die Speisen eines Drei-Gänge-Menüs in fünf Akten vom „Mitlachtheater“, wie sich die Macher gerne nennen, begleitet werden. Der Name ist dabei Programm, werden doch die Gäste im Verlauf der Komödie von den Schauspielern mit in die Handlung einbezogen.

„Das aber behutsam“, betont Werner Härtl, einer der drei Köpfe, die das Projekt ins Leben gerufen haben. Und doch lebt das Stück, das direkt im Zuschauerraum und nicht auf einer Bühne spielt, von der Interaktion und Improvisation mit den Zuschauern und nicht vom Schauspiel allein. „Wenn einer recht vorlaut ist, kann das Pendel aber schon mal in die andere Seite ausschwingen“, lacht Härtl, der aber betont, dass niemand bloßgestellt werde. „Das Publikum soll sich ja wohlfühlen und einen schönen Abend genießen.“ Die Schauspieler hätten ein gutes Gespür dafür, wer eingebunden werden will und wer nicht. Eingebunden ist auf jeden Fall ein Menü, das etwas Besonderes sein soll, „nicht einfach nur ein Alltagsessen“. Und so kann man zwischen Vorspeise, Hauptgang und Dessert mit der betrogenen Ehefrau Rosi mitleiden, mitfiebern oder mit ihr flirten, wenn sie auf ihre Weise versucht, es dem untreuen Gatten heimzuzahlen.



Für Werner Härtl sind für das Gelingen des Abends die Gäste der Gradmesser. Das Ziel ist klar: „Das Publikum soll einfach einen bärrigen Abend erleben.“ Bei den bisherigen Aufführungen hat es geklappt. Die nächste Möglichkeit, sich im schöne-zeiten-Land das Gaudiragout aufzutischen zu lassen, gibt es am Freitag, den 26. April, um 19 Uhr

in der Alperie in Neuhaus, sowie am 8. November und 7. Februar 2025 in Waakirchen in der Zapferei beim Hoppebräu (82 Euro inklusive Drei-Gänge-Menü).

RS

Infos, Karten und weitere Termine unter [www.gaudiragout.de](http://www.gaudiragout.de)



## „Plumstizack“ Die Theatergruppe verhilft Bayrischzell zu einem Kobold



Theaterspielen hat Tradition am Fuße des Wendelsteins. „Tatsächlich findet man den ersten Eintrag in der Chronik von 1906“, sagt Martin Wegscheider und erzählt, dass die Komödianten irgendwann unter dem Dach des Trachtenvereins ihre Heimat fanden.



Vor etwa 20 Jahren lösten sie sich aus dem Trachtenverein, weil sie mit ihren Stücken weg vom klassischen Bauerntheater und hin zu zeitgemäßerem Genres wollten. Das mündete bald auch ins Schreiben eigener Stücke. Der Bär Bruno war die erste Fingerübung für ein Thema mit Lokalkolorit. Ihren Durchbruch feierten sie im Dezember 2013 mit „Herent am Boch und drent am Boch“ über recht gegensätzliche Gasthäuser zu beiden Seiten des Dorfbachs.

„Wir wollen Aktuelles humorvoll aufgreifen“, beschreibt es Wegscheider, der zusammen mit Martin Acher die 15-köpfige Gruppe lei-

tet. 2019 beerbte er Anderl Thaler, der seit Ende der 1980er Jahre Spielleiter war und immer noch zusammen mit Georg Kittenrainer und Karl Acher die Stücke schreibt. Für heuer plant die Theatergruppe Bayrischzell ein Open-Air-Stück für Familien, das Teil des Kinder-Kultur-Wochenendes sein wird und auf der Musikbühne im Kurpark zur Aufführung kommt. „Plumstizack“ sei eine Art Kobold, der aus einem Buch fällt und nur von einem aufgeweckten zehnjährigen Mädchen gesehen werden kann, das oft allein ist, weil die Eltern wenig Zeit haben und sie als Neue im Ort noch keine Freunde hat. Vielleicht auch deshalb, weil sie nicht wie die anderen in der Welt von Fernsehen, Computer und Handy versinkt, sondern sich lieber von ihrer Fantasie tragen lässt.

Soviel sei verraten: Es wird ein lustiges Stück für das sich die Theaterspieler auch ein paar Schulkinder ins Ensemble holen und über das sich längst nicht nur Kinder prächtig amüsieren können. So soll es sein, wenn die Bayrischzeller Theaterer vor Publikum treten. Normalerweise auf der Bühne im Klosterhof zur Post und immer musikalisch unterstützt von den Dixielandlern, die bisweilen auch in die Stücke integriert werden.

hsi

Plumstizack wird am 12. und 13. Juli im Bayrischzeller Kurpark gespielt und in ein Rahmenprogramm mit Veranstaltungen für Kinder und Familien eingebettet.







Zehn Jahre Ballettschule  
Holzkirchen als Bühnenshow

## Tanzgedächtnis

Mit Ballett ist es wie mit Radfahren. Was man einmal verinnerlicht hat, verlernt man nicht mehr. Vielmehr bliebe dieses Tanzwissen dem Körper im Gedächtnis, sei jederzeit da und wieder anwendbar, erklärt Isabella Winkler, die dieses „Tanzgedächtnis“ als eine schöne Reminiszenz an die Zeit sieht, seit sie mit ihrer Ballettschule in Holzkirchen ansässig ist. Mit einer Revival-Show lässt sie diese im Juli im Waitzinger Keller Revue passieren.

Als sie ihre Schule von Jutta Knippschild-Mähr übernahm, habe sie 50 Schülerinnen und Schüler im ersten Stock der kleinen Turnhalle an der Baumgartenstraße unterrichtet, erzählt die unter anderem am Musiktheater Wien und der Budapester Ballettakademie ausgebildete Tänzerin und Tanzlehrerin aus Weyarn. Zum Start sei das top gewesen, aber nach einem vielversprechenden Auftakt war sie froh, als sich die Gelegenheit zur Übernahme leer stehender Räume in einem Neubau

bot. Die Raumhöhe reichte auch für Sprünge und Hebefiguren und so ließ sie in die beiden Säle einen Harlequin-Tanzboden mit optimalen Schwingfunktionen legen, Spiegel an die Wände hängen und legte los in ihrem eigenen Reich, das sie zu einem Ort mit einer besonderen Ausstrahlung machte.

Aus den 50 ELEVinnen und ELeven von einst sind 500 geworden. Sechs Mitarbeiterinnen unterrichten mit Isabella Winkler die Gruppen von Zwergerballett über Modern Dance und Hip Hop bis zu Yoga, Historischem Tanz und Ballett für Erwachsene, in dem es auch Teilnehmerinnen mit über 70 Jahren gibt. Das ein oder andere besondere Talent hat sie schon an die Münchner Heinz-Bosl-Stiftung vermittelt, an der sie selbst ihre Ausbildung begann. In Holzkirchen legt sie Wert auf eine ausgewogene Mischung aus Humor und Strenge, auf individuellen Bedürfnissen angepassten Unterricht und vor allem auf familiäre Atmosphäre.



„Ich mag jedes Kind kennen“, sagt die allein-erziehende Mutter zweier Jugendlicher, die Mamas Leidenschaft auf ihre Weise teilen. Laurenz (15) unterstützt sie, wenn es um Technik und Lichtdesign geht. Valentina (12) ist vor allem bei Aufführungen ihre rechte Hand hinter der Bühne. Und alle spüren sie den Zauber, der vom Tanzen ausgeht, das für Winkler kein Sport ist, sondern eine Kunst.

hsi

Wer sich vom „Tanzgedächtnis“ der Ballettschule Holzkirchen verzaubern lassen möchte, hat am 13. und 14. Juli Gelegenheit dazu. In vier Vorstellungen präsentieren die Schülerinnen und Schüler im Waitzinger Keller jeweils am Vormittag und Nachmittag ihr Jubiläumsprogramm.  
[www.ballett-holzkirchen.de](http://www.ballett-holzkirchen.de)



# Mit der Kaiserin in die Berge

In einem berührenden Buch beschreibt Sandra Freudenberg Sisis gelebte Liebe zur Natur

„Ich gehe ja immer schon in die Berge, aber mit dem Pensum habe ich nicht mithalten können“ sagt Sandra Freudenberg anerkennend. Gerade hat die Autorin aus Schmidham die umfangreiche Sisi-Literatur um ein Buch über die Bergbegeisterung von Kaiserin Elisabeth ergänzt und im Rahmen ihrer Recherche einiges abgegangen. Unter anderem die private Wallfahrt hinauf zum 1207 m hoch gelegenen Kircherl am Riederstein oder die Kraxeleien in der Wolfsschlucht bei Siebenhütten, wo Sisi – immer ausgerüstet mit einem Silberbecher, um sich unterwegs an euterfrischer Milch zu laben – gelegentlich auch in einer einfachen Hütte nächtigte. Flohbisse eingeschlossen. Als ganz junge Frau habe Sisi Erfahrungen am Großglockner gesammelt und zu Zeiten, als sie noch in Possenhofen wohnte, sei sie häufig nach München geritten, habe ihr Pferd im Hotel Vier Jahreszeiten versorgen lassen und sei selbst die 32 Kilometer zurück an den Starnberger See spaziert. Diese und zahlreiche weitere Touren zwischen Bad Ischl und Wienerwald, Meran und Montreux findet man im Buch. Weit mehr Raum nehmen jedoch eine kulturgeschichtliche Einordnung sowie Sisis persönliche Schilderungen ein.

„Wie beschreibt sie den Ort, wie hat es ihr gefallen und wo kann man sie noch finden und spüren?“ Das seien ihre Leitgedanken

gewesen, so Freudenberg, die bei der Recherche zu ihrem 2020 erschienenen Buch über König Ludwig II. in den Bergen entdeckte, „dass Sisi eine ganz passionierte Bergsteigerin war.“ Und das in Zeiten, als sich das für Damen nicht schickte. Entsprechend abschätzig äußert sich auch die Literatur über diese „Wolkenkraxlerei“ und wirft der Kaiserin vor, sie habe wegen solcher Eskapaden ihre repräsentativen Pflichten nicht ernst genommen.

Vom gehässigen Duktus überrascht, legte Freudenberg die Biografien zur Seite und vertiefte sich in Originalquellen, las Tagebücher von Hofdamen und Töchtern und lernte dabei eine ganz andere Sisi kennen. Aus den von Kaiserin Elisabeth selbst teilweise im Lyrikstil beschriebenen Touren las sie deren große Liebe zur Natur heraus, die ihr vor allem die Mutter, Herzogin Ludovika in Bayern, vorlebte. Unter anderem bei Wanderungen am Sommersitz in Tegernsee, wo Sisi auch als Kaiserin gern die Kombination aus morgendlichem Bad im See und Bergtour genoss. Am Wandern habe sie geschätzt, „dass es den Kopf frei macht und den Geist milde stimmt“ beschreibt die Autorin eine sehr demokratische und friedliebende Frau, die ihr obendrein eine andere Perspektive auf das Frauenbergsteigen eröffnet habe. Nicht nur für sie „ein Riesengewinn“.

hsi

**Sisi – Es lebe die Freiheit. Lieblingswege einer unbeugsamen Kaiserin** von Sandra Freudenberg ist im Verlag Frederking & Thaler erschienen (ISBN: 978-3-95416-376-2), kostet 34,99 Euro und ist unter anderem im lokalen Buchhandel erhältlich.



NACH  
**WILDE MAUS**  
DER NEUE  
JOSEF HADER  
FILM

BIRGIT  
MINICHMAYR  
  
JOSEF  
HADER

**ANDREA LÄSST  
SICH SCHEIDEN**

74. Internationale  
Filmfestspiele  
Berlin  
Panorama

AB  
**4. APRIL**  
IM KINO



## Kirchen

### Fischbachau

**Kath. Pfarramt St. Martin**  
Martinsweg 3, 83730  
☎ 08028 90670,  
**Evang. Christuskirche**  
Info über Pfarramt Schliersee

### Schliersee

**Kath. Pfarramt St. Sixtus**  
Lautererstraße 1, 83727 Schliersee  
☎ 08026 6578,  
www.pv-schliersee-neuhaus.de  
**Pfarramt St. Josef**  
Josefstaler Straße 2, 83727 Schliersee,  
☎ 08026 7280,  
www.pv-schliersee-neuhaus.de  
**Evang.-Luth. Pfarramt Neuhaus**  
Josefstaler Str. 6a, 83727 Schliersee,  
☎ 08026 7332,  
www.neuhaus-schliersee-evangelisch.de

### Bayrischzell

**Kath. Pfarramt St. Margareth**  
Mühlleitestr. 6, 83735 Bayrischzell,  
☎ 08023 809940,  
www.erzbistum-muenchen.de  
**Evang. Kirche**, Info über Pfarramt  
Schliersee, ☎ 08026 7332

### Miesbach

**Kath. Pfarramt Miesbach**  
Pfarrgasse 4, 83714 Miesbach,  
☎ 08025 7019-0,  
www.pfarrei-miesbach.de  
**Evang.-Luth. Pfarramt Miesbach**  
Rathausstr. 8, 83714 Miesbach,  
☎ 08025 1389,  
www.miesbach-evangelisch.de

### Hausham

**Pfarrverband Hausham-Agatharied**  
Geißstr. 2, 83734 Hausham,  
☎ 08026 8360,  
www.pv-hausham-agatharied.de  
**Evang.-Luth. Pfarramt Hausham**  
Agatharieder Weg 12, 83734 Hausham,  
☎ 08025 1389,  
www.miesbach-evangelisch.de

### Holzkirchen / Warngau

**Pfarrverband Holzkirchen-Warngau**  
**Kath. Pfarramt Holzkirchen**  
Pfarrweg 3, 83607 Holzkirchen,  
☎ 08024 99570,  
www.pv-holzkirchen-warngau.de  
**Kath. Pfarramt Warngau**  
Am Bergfeld 7, 83627 Warngau,  
☎ 08021 5048980,  
www.pv-holzkirchen-warngau.de  
**Evang.-Luth. Pfarramt**  
Haidstr. 3, 83607 Holzkirchen,  
☎ 08024 92929,  
www.holzkirchen-evangelisch.de

### Otterfing

**Kath. Pfarramt St. Georg**  
Im Kirchwinkel 28, 83624 Otterfing,  
☎ 08024 4393,  
www.pfarrei-otterfing.de

## Valley

**Kath. Pfarramt St. Michael**  
Graf-Arco-Str. 2, 83626 Valley,  
☎ 08024 7251

## Waakirchen

**Kath. Pfarramt Hl. Kreuz**  
Pfarrweg 4, 83666 Schafthlath,  
☎ 08021 304,  
www.heilig-kreuz-schaftlath.de  
**Kath. Pfarramt St. Martin**  
Lindenschmitweg 1, 83666 Waakirchen,  
☎ 08021 246

## Weyarn

**Pfarrverband Weyarn**  
Weyarn/Neukirchen/  
Unterdarching/Oberdarching  
Pfarrverbandsbüro:  
Pienzenauer Str. 7, 83629 Weyarn  
☎ 8020 90561-10  
Pv-weyarn@ebmuc.de

## Bad Feilnbach

**Kath. Pfarramt Herz-Jesu**  
Gartenstr. 10, 83075 Bad Feilnbach,  
☎ 08066 250,  
www.kirche-feilnbach.de  
**Evang. Pfarramt**  
Fulinpachstr. 11, 83075 Bad Feilnbach,  
☎ 08061 2487,  
www.aibling-evangelisch.de

## Notrufe

Landkreis Miesbach  
• Allgemeine Notrufnummer ☎ 112  
• Polizei ☎ 110  
• Feuerwehr ☎ 112  
• Bergwacht Schliersee ☎ 08026 6666  
• Bergwacht Bayrischzell ☎ 08023 671

## Büchereien

### Schliersee

Gemeindebücherei im Pfarrheim  
83727 Schliersee, Lautererstraße 1  
So. 10:45 bis 12:15 Uhr  
Di. 15:00 bis 17:00 Uhr  
Do. 16:00 bis 18:00 Uhr

### Fischbachau

Pfarrbücherei im Rathaus Mittelbau  
Sa. 10:00 bis 11:00 Uhr  
So. 11:00 bis 11:30 Uhr  
Do. 17:00 bis 18:00 Uhr

### Pfarrbücherei Wörmsmühl

(an der Kirche)  
Fr. 15:00 bis 16:00 Uhr  
Sa./So. nach den Gottesdiensten

### Bayrischzell, Bücherei im Rathaus

Mo. u. Do. 15:00 bis 17:00 Uhr

## Miesbach

Stadtbücherei, Rathausstraße 2  
☎ 08025 28340  
Di., Do., Fr., Sa. 10:00 bis 12:30 Uhr  
Di., Mi., Fr. 14:00 bis 17:00 Uhr  
Mo., So. geschlossen

## Hausham

Gemeindebücherei Hausham  
Geißstr. 1, ☎ 08026 925140  
buecherei@hausham.de  
Mi. 14:00 bis 15:00 Uhr  
Do. 10:00 bis 11:30 Uhr  
18:00 bis 19:00 Uhr  
Fr. 16:30 bis 17:30 Uhr  
So. 10:00 bis 12:00 Uhr

## Holzkirchen

Gemeindebücherei Holzkirchen  
Marktplatz 1, ☎ 08024 2090  
buecherei@holzkirchen.de  
Di. 14:30 bis 17:30 Uhr  
Mi. 09:00 bis 12:00 Uhr  
Do. 17:00 bis 20:00 Uhr  
Fr. 14:30 bis 17:30 Uhr  
Sa. 09:00 bis 12:00 Uhr  
14:30 bis 17:30 Uhr

## Pfarrbücherei Niklasreuth

Dorfstr. 12, an der Kirche, Wörmsmühl  
Fr. 15:00 bis 16:00 Uhr  
Sa./So. nach den Gottesdiensten

## Otterfing

Gemeindebücherei Otterfing  
im katholischen Pfarrzentrum  
Im Kirchwinkel 28, ☎ 08024 4393  
Mi. 16:00 bis 18:30 Uhr  
So. 10:30 bis 11:30 Uhr

## Waakirchen

Gemeindebücherei Waakirchen  
Buchenweg 1, ☎ 08021 508827  
Di. 16:00 bis 18:30 Uhr  
Mi. 10:00 bis 12:00 Uhr  
Do. 16:00 bis 20:00 Uhr  
Sa. 10:00 bis 12:00 Uhr  
1. So. im Monat 10:00 bis 12:00 Uhr

## Weyarn

Miesbacher Straße 2, ☎ 08020 2969835  
info@buecherei-weyarn.de  
Di. 16:00 bis 18:00 Uhr  
Mi. 10:00 bis 12:00 Uhr  
Do. 16:00 bis 20:00 Uhr  
Sa. 10:00 bis 12:00 Uhr  
1. So. im Monat 10:00 bis 12:00 Uhr

## Bad Feilnbach

Pfarrbücherei  
Gartenstr. 8 (im Untergeschoss des Kin-  
dergarten Regenbogen; eigener Zugang)  
Di. u. Fr. 16:00 bis 18:00 Uhr

## Impressum

### schöne zeiten

Gäste- und Bürgermagazin für Miesbach,  
Schliersee, Fischbachau, Bayrischzell, Hausham,  
Holzkirchen, Otterfing, Valley, Waakirchen,  
Warngau, Weyarn und Bad Feilnbach

## Herausgeber

- Regionalentwicklung Oberland
- Gäste-Information Schliersee
- Touristinformation Fischbachau
- Tourist-Info Bayrischzell
- Kulturamt und Tourismusförderung Miesbach
- Kur- & Gästeinformation Bad Feilnbach

## Redaktion

- Heidi Siefert, Föchingener Str. 18 b,  
83607 Holzkirchen, Tel. 08024 92931,  
redaktion@schoene-zeiten.de

## Text

- Selina Benda, Roland Schuler, Heidi Siefert,  
Judith Weber, Sandra Maria Wild

## Gestaltung Layout, Bildredaktion

- Kaufmann Grafikdesign,  
Bayrischzeller Straße 11, 83714 Miesbach,  
☎ 08025 992490, info@kaufmanngrafik.de

## Anzeigenakquise

- sl-advertising, Stephanie Lacknermeier,  
Im Scharwinkel 3, 83646 Bad Tölz,  
☎ 08041 77893, mobil: 0171 6270216,  
sl-schoenezeiten@gmx.de

## Bildrechte

**Titelbild:** Dietmar Denger,  
Kathi Ausfelder, Florian Bachmeier, Lisa  
Bahnmüller, Selina Benda, ‚bici bavarese UG‘,  
Büro Montana, Mark Chase, Chris und Annie  
Hochzeitsfotografie, Dietmar Denger, Ursula Gloor,  
Hansi Heckmair, Judith Heigermoser,  
Stefan Hornfleck, istock-photo, Anton Kölbl,  
Jaqueline Krause-Burberg, Tobias Krell, Isabella  
Krobisch, Petra Kurbjuhn, Laun, lee2021, Marcella  
Merk, Pfarrer Michael Mannhardt, Peter Michalke,  
Manfred Neubauer, Ingo Pertramer, Jessica Philipp,  
Valentin Rapp, detlev-schmidt-werbefotografie,  
Roland Schuler, Stefan Schwehofer, shutterstock,  
Heidi Siefert, Brigitte Stadler, Christiane Utz,  
Kevin Voigt, Ines Wagner, Markus Wasmeier,  
Judith Weber, Gregor Wiebe. Alle weiteren Bilder  
sind von Tourist-Informationen, Gemeinden,  
Veranstaltern, Unternehmen und Privatpersonen.

## Produktion und Druck

- Mayr Druck, Miesbach

## Copyright

Alle Copyrights an den Fotos liegen bei den  
Fotografen bzw. Veranstaltern und Tourismus-  
verbänden. Termin- und Programmangaben  
ohne Gewähr. Alle Rechte der Verbreitung  
(einschließlich Film, Funk und Fernsehen) sowie  
der fotomechanischen Wiedergabe und des  
auszugsweisen Nachdrucks vorbehalten.



Schliersee

Bayrischzell

Fischbachau

Miesbach

Bad Feilnbach

## Gäste-Information Schliersee

Perfallstr. 4 (in der Vitalwelt Schliersee)  
83727 Schliersee  
☎ 08026 60650  
Fax 08026 606520  
tourismus@schliersee.de  
www.schliersee.de

## Servicestelle Neuhaus

Wendelsteinstraße 2 (Bahnhof)  
☎ 08026 97888  
tourismus@schliersee.de

## Öffnungszeiten Schliersee:

Mo.-Fr. 08:30 bis 18:00 Uhr  
Sa., So., Feiert. 09:00 bis 13:00 Uhr

## Öffnungszeiten Neuhaus:

Mo.-Fr. 09:00 bis 12:00 Uhr

## Heimatmuseum Schliersee

Lautererstraße 6, Führungen ganzjährig,  
Anmeldung unter ☎ 08026 4397  
(Wolfgang Berndt) oder 08026 4164  
(Siegbert Schmotz)

## Tourist-Info Bayrischzell

Kirchplatz 2, 83735 Bayrischzell  
☎ 08023 648  
Fax 08023 1034  
tourist-info@bayrischzell.de  
www.bayrischzell.de

## Öffnungszeiten:

Mo.-Fr. 08:00 bis 12:00 Uhr  
13:00 bis 17:00 Uhr

## Ab Mai:

Sa. 08:00 bis 12:30 Uhr

## Juni bis September:

Mo.-Fr. 08:00 – 12:00 Uhr  
13:00 – 17:30 Uhr

## Sa. 08:00 – 12:30 Uhr

Sonn- und Feiertage geschlossen

München



Für die Ausgabe  
**schöne zeiten** Nr. 60  
August bis November 2024  
Terminmeldungen  
bitte spätestens bis  
31. Mai 2024  
an die jeweilige  
Tourist-Information  
senden.

## Tourist-Info im Kulturzentrum Waitzinger Keller Miesbach

Schlierseer Straße 16  
83714 Miesbach  
☎ 08025 7000-0  
Fax 08025 7000-11  
info@waitzinger-keller.de  
www.miesbach-tourismus.de

## Öffnungszeiten:

Mo.-Fr. 09:00 bis 13:00 Uhr  
Do. 14:00 bis 16:00 Uhr  
www.waitzinger-keller.de

## Kur- & Gästeinformation Bad Feilnbach

Rathausplatz 1, 83075 Bad Feilnbach  
☎ 08066 887440  
Fax 08066 887-59499  
info@bad-feilnbach.de  
www.bad-feilnbach.de

## Öffnungszeiten:

Mo.-Do. 09:00 bis 12:30 Uhr  
13:30 bis 17:00 Uhr  
Fr. 09:00 bis 12:30 Uhr

## Juni bis September:

Mo.-Fr. 09:00 bis 12:30 Uhr  
13:30 bis 18:00 Uhr  
Sa. 09:00 bis 12:30 Uhr

## Alpenregion Tegernsee Schliersee

Rathausplatz 2, 83714 Miesbach  
☎ 08025 99372-50  
info@tegernsee-schliersee.de  
www.tegernsee-schliersee.de

## Ansprechpartner:

Thorsten Schär, ☎ 08025 99372-542  
thorsten.schaer@regionalentwicklung-oberland.de  
für die Gemeinden: **Hausham**  
**Holzkirchen**  
**Otterfing**  
**Valley**  
**Waakirchen**  
**Warngau**  
**Weyarn**

Stärken auch Sie den Bekanntheitsgrad Ihres Unternehmens oder  
Ihrer Dienstleistung mit einer Anzeige in unserem  
Gästemagazin **schöne zeiten**.



Stephanie Lacknermeier · Im Scharwinkel 3 · 83646 Bad Tölz  
Tel. +49 (0)8041 77893 · Mobil +49 (0)171 6270216  
sl-schoenezeiten@gmx.de



# IMMOBILIEN



Visualisierung zur Veranschaulichung

## NEUBAUPROJEKT IN NEUHAUS AM SCHLIERSEE

Hochwertige Eigentumswohnungen im „UNSER Schliers“, Fertigstellung: 2025.  
**WOHNFLÄCHEN:** von ca. 69 m<sup>2</sup> bis ca. 166 m<sup>2</sup>, **EA:** B 18 kWh/(m<sup>2</sup>a) A+, Luft-Wärmepumpe, Gas und Solar, **BJ:** 2023, **KP:** € 642.600,- bis € 1.641.750,-, provisionsfrei  
[www.unser-schliers.de](http://www.unser-schliers.de)



## BAUERNHAUS IN LENGRIES

Denkmalgeschützt, aus dem 16. Jhd., viel Potenzial zum Gestalten und Entwickeln.  
**WOHNFLÄCHEN:** ca. 630 m<sup>2</sup>, **GRUNDFLÄCHE:** ca. 10.000 m<sup>2</sup>, **EA:** nicht erforderlich, **KP:** € 3.750.000,- zzgl. 3,57% Maklerc. inkl. gesetzl. MwSt



## 2-ZIMMER-WOHNUNG IN BAD WIESSEE

Schöne Lage, mit Terrasse und Garten, 1 TG Stellplatz, Anlageobjekt oder zur Eigennutzung.  
**WOHNFLÄCHE:** ca. 72 m<sup>2</sup>, **EA:** V 80 kWh/(m<sup>2</sup>a) C, Gas, Fußbodenheizung, **BJ:** 2010, **KP:** auf Anfrage zzgl. 3,57% Maklerc. inkl. gesetzl. MwSt



Beispielbild

## BÜROFLÄCHEN IN BAD TÖLZ

Repräsentativ und modern, ideal für Steuerberater, Versicherung, Kreative, Arzt oder Verwaltung, im 2. OG mit Blick in die Alpen.  
**BÜROFLÄCHEN:** ca. 167 m<sup>2</sup>, **EA:** 105,1 kWh/(m<sup>2</sup>a) Heizöl, **BJ:** 2002, **KP:** € 849.000,- zzgl. 3,57% Maklerc. inkl. gesetzl. MwSt



## KFZ-WERKSTATT IN KOLBERMOOR

Top-Lage, für Auto und Motorrad, 6 Arbeitsplätze, Ausstellungsraum, Wasch-, Lager- und Sozialräume, Einliegerwohnung. **GEWERBEFLÄCHEN:** ca. 600 m<sup>2</sup>, **GRUNDFLÄCHE:** ca. 1.248 m<sup>2</sup>, **EA:** V 204 kWh/(m<sup>2</sup>a) Gas, **BJ:** 1990, **KP:** auf Anfrage zzgl. 3,57% Maklerc. inkl. gesetzl. MwSt



## LANDHAUS IN ROPPEN IM ÖTZTAL/TIROL

Traumhafte Umgebung, sehr gepflegt und charmant, großzügiger Garten mit Schwimmbad.  
**WOHNFLÄCHE:** ca. 255 m<sup>2</sup>, **GRUNDFLÄCHE:** ca. 1.389 m<sup>2</sup>, **EA:** HWB Ref,SK 101 f GEE,SK 1,21, Heizöl, **BJ:** 1987, **KP:** auf Anfrage zzgl. 3,6% Maklerc. inkl. gesetzl. MwSt



## PENTHOUSE-WOHNUNG IN DEN KITZBÜHELER ALPEN IN ST. ULRICH AM PILLERSEE/TIROL

Moderner und hochwertiger Neubau, zentrale und ruhige Lage, bezugsfertig.  
**WOHNFLÄCHE:** ca. 130 m<sup>2</sup>, **EA:** HWB Ref. RK, zul=40,30 kWh/(m<sup>2</sup>a) A, örtl. Fernwärme, Fußbodenheizung, **BJ:** 2023, **KP:** € 1.349.000,- provisionsfrei



## 2 GRUNDSTÜCKE IN KARRÖSTEN IM PITZTAL/TIROL

Nebeneinanderliegend, in Südlage, mit Freizeitwohnsitzwidmung.  
**GRUNDFLÄCHE 1:** ca. 652 m<sup>2</sup> mit Bestandsimmobilie, **GRUNDFLÄCHE 2:** ca. 848 m<sup>2</sup> ungebaut, **KP gesamt:** € 780.000,- zzgl. 3,6% Maklerc. inkl. gesetzl. MwSt

